[19] 中华人民共和国国家知识产权局

[51] Int. Cl.
A41D 13/12 (2006.01)

[12] 实用新型专利说明书

专利号 ZL 200920027921.1

[45] 授权公告日 2010 年 3 月 3 日

[11] 授权公告号 CN 201414441Y

[22] 申请日 2009.6.13

[21] 申请号 200920027921.1

[73] 专利权人 青岛大学医学院附属医院

地址 266003 山东省青岛市市南区江苏路 16 号

[72] 发明人 张业玲 王 梅 于洪升 明 洁 曲晓丽

[74] 专利代理机构 青岛高晓专利事务所

代理人 吴 澄

权利要求书 1 页 说明书 2 页 附图 1 页

[54] 实用新型名称

PICC 带管病人专用病员服

[57] 摘要

一种 PICC 带管病人专用病员服，属于医用服装。 包括衣身、衣领和两只衣袖。 两只衣袖的肩部以下带有长条状对接缝，长条状对接缝两侧安装有方便开合件。 方便开合件可以是一排纽扣、一条拉锁、一条尼龙粘结扣或一排按扣。 它结构简单。在医护人员对导管进行观察护理及输液等操作时，无需病人挽起衣袖，只需打开长条状对接缝两侧的方便开合件即可操作，方便快捷，而且消除了病人的不适感。 可广泛推广应用于各种医院的 PICC 带管病人中。

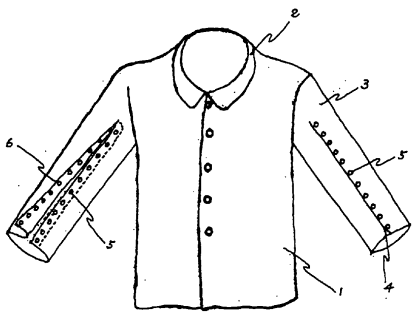

1. 一种 PICC 带管病人专用病员服，包括衣身、衣领和两只衣袖，其特征在于所说的两只衣袖的肩部以下带有长条状对接缝，长条状对接缝两侧安装有方便开合件。

2. 按照权利要求 1 所述的 PICC 带管病人专用病员服，其特征在于所说的方便开合件为一排纽扣，长条状对接缝的一侧安装有一排纽扣，另一侧带有与纽扣相对应的一排扣眼。

3. 按照权利要求 1 所述的 PICC 带管病人专用病员服，其特征在于所说的方便开合件为一条拉锁。

4. 按照权利要求 1 所述的 PICC 带管病人专用病员服，其特征在于所说的方便开合件为一条尼龙子母粘结扣。

5. 按照权利要求 1 所述的 PICC 带管病人专用病员服，其特征在于所说的方便开合件为一排按扣。

PICC 带管病人专用病员服

技术领域

本实用新型属于医用服装技术领域，更明确地说涉及 PICC 带管病人专用病员服的设计改进。

背景技术

PICC 是经肘部静脉穿刺成功后，将导管送至中心静脉的置管技术，近年来已广泛应用于需长期输液和输入有刺激性药物的患者。此种穿刺方法简单、易操作、可长期保留在病人体内。带管期间需要专业护士细心的护理:如每次静脉输液前后要冲洗导管一次;留置期间住院病人 2 次/周更换敷贴，出院后 1 次/周更换敷贴,料松动或潮湿时随时更换敷贴;同时要注意观察置管侧肢体有无肿胀，穿刺针眼处有无红肿外渗等并发症。

传统的病员服装仅在其上印制“××医院”之类的标识，其余与普通服装无异。其优点是住院病人穿着之后，便于医务人员识别和管理。

但是，由于其两袖的结构与普通服装相同，医护人员在对导管进行观察护理及输液等操作时，需要病人层层挽起衣袖，很不方便。另外，挽起的衣袖堆积在上臂处，对上臂的压力较大，又不利索，病人感觉也很不舒服。

发明内容

本实用新型的目的，就在于克服上述缺点和不足，提供一种 PICC 带管病人专用病员服。它结构简单。在医护人员对导管进行观察护理及输液等操作时，无需挽起衣袖，只需打开长条状对接缝即可操作，方便快捷，而且消除了病人的不适感。

为了达到上述目的，本实用新型包括衣身、衣领和两只衣袖。两只衣袖的肩部以下带有长条状对接缝，长条状对接缝两侧安装有方便开合件。

所说的方便开合件可以是一排纽扣。长条状对接缝的一侧安装有一排纽扣，另一侧带有与纽扣相对应的一排扣眼。

方便开合件也可以是一条拉锁。拉锁便于随时拉开或合上。

方便开合件还可以是一条尼龙子母粘结扣。尼龙子母粘结扣同样便于随时拉开或合上。

方便开合件还可以是一排按扣。按扣同样便于随时拉开或合上。

本实用新型的任务就是这样完成的。

本实用新型结构简单。在医护人员对导管进行观察护理及输液等操作时，无需挽起衣袖，只需打开长条状对接缝两侧的方便开合件即可操作，方便快捷，而且消除了病人的不适感。它可广泛推广应用于各种医院的 PICC 带管病人中。

附图说明

图 1 为本实用新型的结构示意图。

具体实施方式

实施例 1。一种 PICC 带管病人专用病员服，如图 1 所示。

它包括衣身 1、衣领 2 和两只衣袖 3。两只衣袖 3 的肩部以下带有长条状对接缝 4。长条状对接缝 4 的两侧安装有方便开合件。所说的方便开合件是一排纽扣 5。长条状对接缝 4 的一侧安装有一排纽扣 5，另一侧带有与纽扣相对应的一排扣眼 6。

医务人员在对导管进行观察护理及输液等操作时，无需病人挽起衣袖，只需将纽扣 5 逐个解开，便可进行。操作结束后，再将纽扣 5 逐个扣上即可。十分方便，病人感觉也很舒适。

实施例 2。一种 PICC 带管病人专用病员服。其方便开合件是一条拉锁。医护人员需要对导管进行观察护理及输液等操作时，无需病人挽起衣袖，只需将拉锁拉开，便可进行。操作结束后，再将拉锁拉上即可。

实施例 3。一种 PICC 带管病人专用病员服。其方便开合件是一条尼龙粘结扣。医护人员需要对导管进行观察护理及输液等操作时，无需病人挽起衣袖，只需将尼龙子母粘结扣撕开便可进行。操作结束后，再将尼龙子母粘结扣合上即可。

实施例 1~3 结构简单。在医护人员对导管进行观察护理及输液等操作时，无需病人挽起衣袖，只需打开长条状对接缝两侧的方便开合件即可操作，方便快捷，而且消除了病人的不适感。可广泛推广应用于各种医院的 PICC 带管病人中。

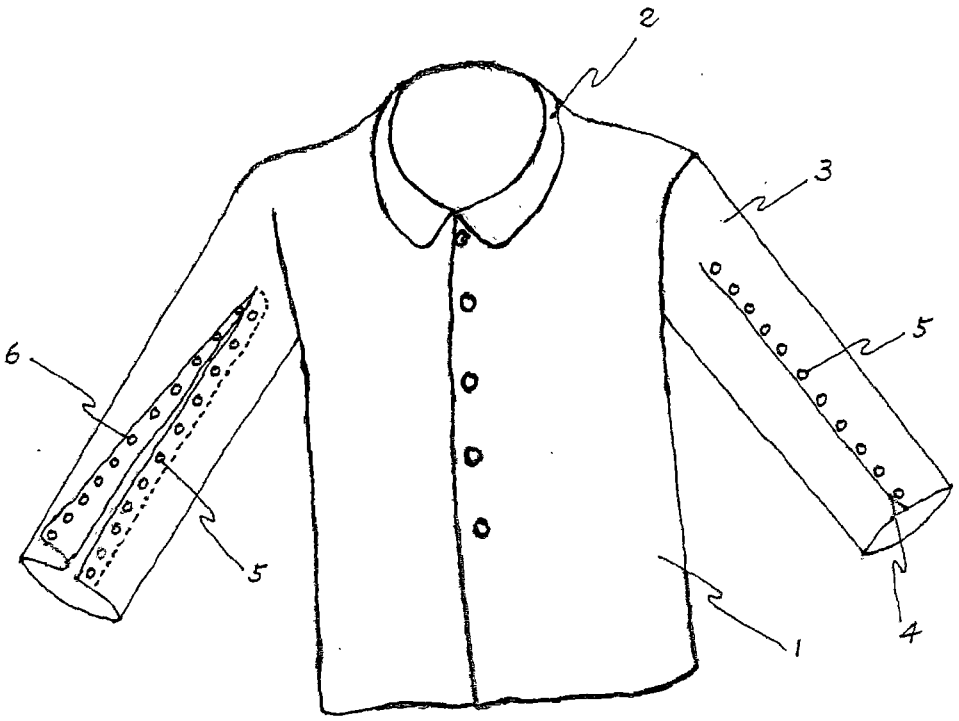

图 1