



(12) 实用新型专利

(10) 授权公告号 CN 201633449 U

(45) 授权公告日 2010. 11. 17

(21) 申请号 201020170819. X

(22) 申请日 2010. 04. 27

(73) 专利权人 夏炎

地址 454550 河南省沁阳市沁园办事处铸巷
56 号

(72) 发明人 夏炎

(51) Int. Cl.

B44D 3/18 (2006. 01)

权利要求书 1 页 说明书 1 页 附图 1 页

(54) 实用新型名称

一种折叠写生画板

(57) 摘要

本实用新型一种折叠写生画板它包括：左画板、右画板、合页和锁卡构成，其特征是：所述左画板与右画板通过合页连接，这样可以折叠，缩小画板的面积；锁卡插于画板的上下边缘中间，起到固定画纸的作用。本实用新型在展开使用状态时与传统的画板相同，展开后将锁卡沿画板的边缘穿在一起，起到固定画纸的作用，但在使用结束后，可以将画板折叠起来，使画板的面积，一折叠画板缩小一半，携带方便。

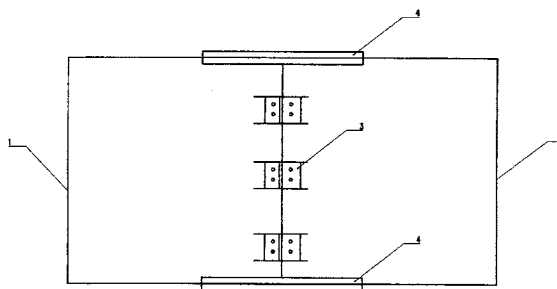

1. 一种折叠写生画板,它是由左画板(1)、右画板(2)、合页(3)和锁卡(4)构成,其特征是:所述左画板(1)与右画板(2)通过合页(3)连接,锁卡(4)插于画板的上下边缘中间。

一种折叠写生画板

技术领域：

[0001] 本实用新型涉及一种折叠写生画板。

背景技术：

[0002] 画板是人们外出写生画画时所用的器具，传统的画板由于是由一整块面积大的板体构成，使用者在往返路程中携带着大面积的画板，既麻烦又费力，很不方便。

发明内容：

[0003] 本实用新型的目的是提供了一种便于携带的折叠写生画板。

[0004] 为了实现上述目的，本实用新型包括：它包括左画板、右画板、合页和锁卡构成，其特征是：所述左画板与右画板通过合页连接，这样可以折叠，缩小画板的面积；锁卡插于画板的上下边缘中间，起到固定画纸的作用。

[0005] 本实用新型在展开使用状态时与传统的画板相同，展开后将锁卡沿画板的边缘穿在一起，起到固定画纸的作用，但在使用结束后，可以将画板折叠起来，使画板的面积，一折叠画板缩小一半，携带方便。

附图说明：

[0006] 图 1 为本实用新型的结构图。

[0007] 其中：

[0008] 1、左画板 2、右画板 3、合页 4、锁卡

具体实施方式：

[0009] 参照附图对本实用新型做进一步的说明，它是由左画板 1、右画板 2、合页 3 和锁卡 4 构成，其特征是：所述左画板 1 与右画板 2 通过合页 3 连接，锁卡 4 插于画板的上下边缘中间。

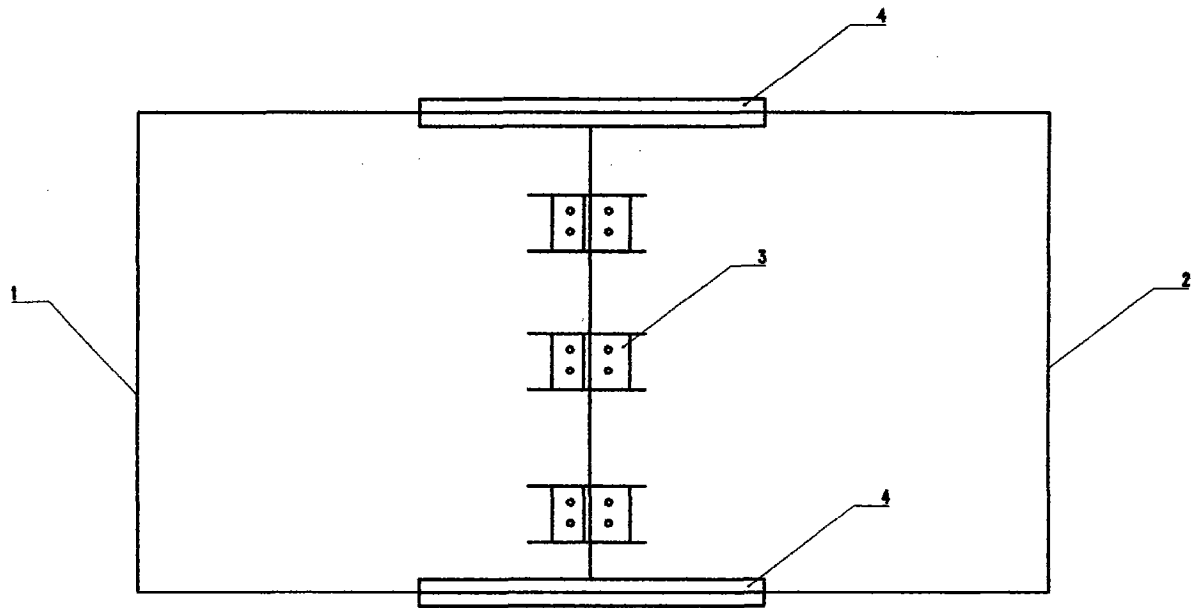

图 1