【公報種別】特許法第１７条の２の規定による補正の掲載
【部門区分】第３部門第２区分
【発行日】平成25年11月28日(2013.11.28)

【公表番号】特表2013-537537(P2013-537537A)
【公表日】平成25年10月3日(2013.10.3)
【年通号数】公開・登録公報2013-054
【出願番号】特願2013-523601(P2013-523601)
【国際特許分類】
Ｃ０７Ｄ 401/04　(2006.01)
Ａ６１Ｋ 31/513　(2006.01)
Ａ６１Ｋ 31/4709　(2006.01)
Ａ６１Ｐ 31/14　(2006.01)
Ａ６１Ｋ 45/00　(2006.01)
Ａ６１Ｋ 38/21　(2006.01)
Ａ６１Ｋ 38/00　(2006.01)
【ＦＩ】
Ｃ０７Ｄ 401/04　ＣＳＰ
Ａ６１Ｋ 31/513
Ａ６１Ｋ 31/4709
Ａ６１Ｐ 31/14
Ａ６１Ｋ 45/00
Ａ６１Ｋ 37/66
Ａ６１Ｋ 37/02

【手続補正書】
【提出日】平成25年10月11日(2013.10.11)
【手続補正１】
【補正対象書類名】特許請求の範囲
【補正対象項目名】全文
【補正方法】変更
【補正の内容】
【特許請求の範囲】
【請求項１】
Ｎ－｛４－［７－ｔｅｒｔ－ブチル－８－メトキシ－５－（２－オキソ－１，２－ジヒドロ－ピリジン－３－イル）－キノリン－２－イル］－フェニル｝－メタンスルホンアミド；
Ｎ－｛４－［７－ｔｅｒｔ－ブチル－８－メトキシ－５－（６－メチル－２－オキソ－１，２－ジヒドロ－ピリジン－３－イル）－キノリン－２－イル］－フェニル｝－メタンスルホンアミド；及び、
Ｎ－｛４－［７－ｔｅｒｔ－ブチル－５－（２，４－ジオキソ－３，４－ジヒドロ－２Ｈ－ピリミジン－１－イル）－８－メトキシ－キノリン－２－イル］－フェニル｝－メタンスルホンアミド；
からなる群より選択される化合物又はその医薬的に許容される塩。
【請求項２】
治療活性物質として請求項１に記載の化合物を含んでなる医薬組成物。
【請求項３】
Ｃ型肝炎ウイルス（ＨＣＶ）感染症の治療又は予防用医薬の製造のための、請求項１に記載の化合物の使用。
【請求項４】

Ｃ型肝炎ウイルス（ＨＣＶ）感染症の治療又は予防における使用のための、請求項１に記載の化合物を含んでなる医薬組成物。

【手続補正２】
【補正対象書類名】明細書
【補正対象項目名】０１０６
【補正方法】変更
【補正の内容】
【０１０６】
【表１】

表Ｉ

化合物番号	構造	IC_{50}（μモル）[1]	MP	MS
1	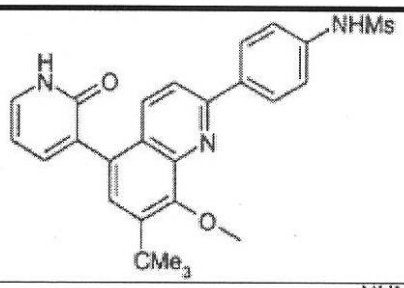	0.0006		478
2	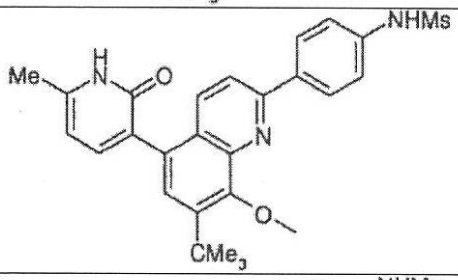	0.0004		492
3	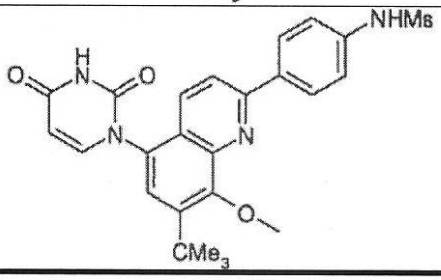	0.0002	275.0-278.0	495

1. HCVポリメラーゼアッセイ(実施例4)