

(19)



Europäisches Patentamt
European Patent Office
Office européen des brevets



(11)

EP 1 132 541 A3

(12)

EUROPÄISCHE PATENTANMELDUNG

(88) Veröffentlichungstag A3:
21.11.2001 Patentblatt 2001/47

(51) Int Cl.7: **E04B 9/30**

(43) Veröffentlichungstag A2:
12.09.2001 Patentblatt 2001/37

(21) Anmeldenummer: **01103695.1**

(22) Anmeldetag: **26.02.2001**

(84) Benannte Vertragsstaaten:
**AT BE CH CY DE DK ES FI FR GB GR IE IT LI LU
MC NL PT SE TR**
Benannte Erstreckungsstaaten:
AL LT LV MK RO SI

(72) Erfinder: **Thermann Stefan
21224 Rosengarten (DE)**

(74) Vertreter: **UEXKÜLL & STOLBERG
Patentanwälte
Beselerstrasse 4
22607 Hamburg (DE)**

(30) Priorität: **08.03.2000 DE 10011285**

(71) Anmelder: **Thermann Stefan
21224 Rosengarten (DE)**

(54) **Anschlussprofil für Deckenverkleidungen**

(57) Ein Anschlussprofil (1') für Deckenverkleidungen kann mit einem Anlageabschnitt (2) an einer Wand montiert werden. Es ermöglicht die Ausbildung einer Schattenfuge und mit Hilfe eines Auflageabschnitts (6)

die Befestigung von Deckenquerträgern (34). Das Anschlussprofil (1') ist insbesondere zur Verwendung mit Gipskartonplatten (36) geeignet, da ein Einfassabschnitt (5) eine Abzugskante (17) zum sauberen Einspachteln der Gipskartonplatte (36) bereitstellt.

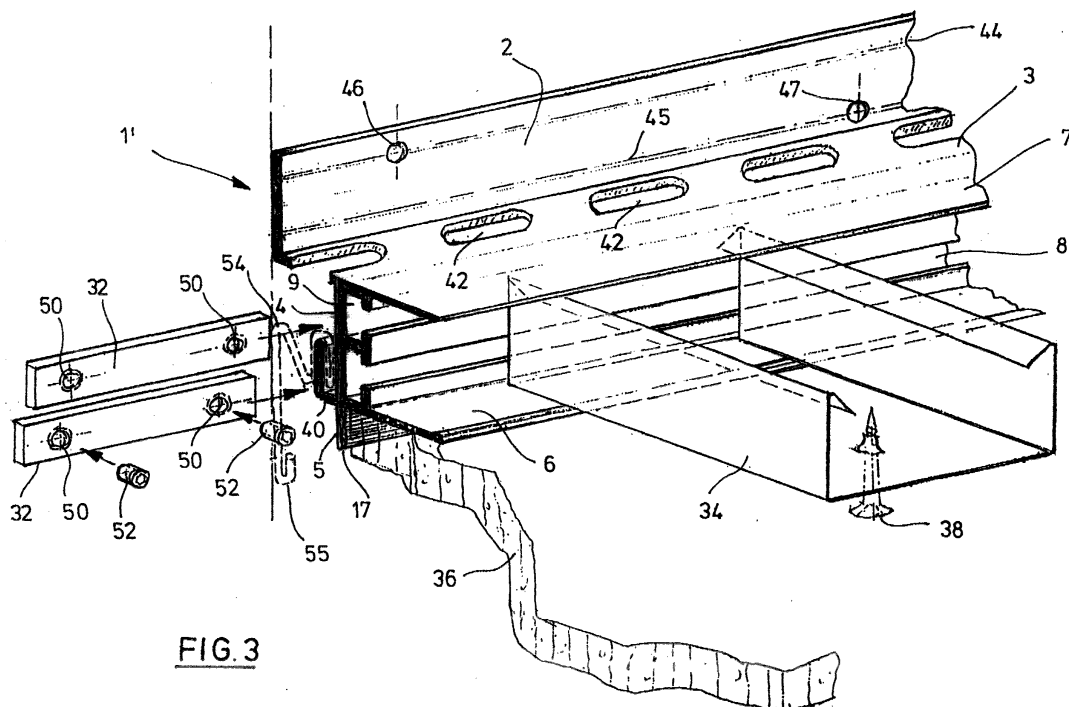

FIG. 3

EP 1 132 541 A3



Europäisches
Patentamt

EUROPÄISCHER RECHERCHENBERICHT

Nummer der Anmeldung
EP 01 10 3695

| EINSCHLÄGIGE DOKUMENTE | | | |
|---|--|--|---|
| Kategorie | Kennzeichnung des Dokuments mit Angabe, soweit erforderlich, der maßgeblichen Teile | Betrifft Anspruch | KLASSIFIKATION DER ANMELDUNG (Int.CI.7) |
| X | EP 0 340 810 A (POLTL ADOLF) 8. November 1989 (1989-11-08) | 1,3,10, 11 | E04B9/30 |
| Y | * Zusammenfassung; Abbildungen 1-3 * * Spalte 3, Zeile 20 - Spalte 4, Zeile 37 * * * Spalte 7, Zeile 35 - Zeile 37 * --- | 2,8 | |
| Y | EP 0 516 330 A (USG INTERIORS INC) 2. Dezember 1992 (1992-12-02) * Spalte 5, Zeile 24 - Spalte 6, Zeile 10; Abbildungen 2,3 * | 2 | |
| Y | DE 88 13 743 U (KOCH KARL HANS) 22. Dezember 1988 (1988-12-22) | 8 | |
| A | * Abbildungen 2,9,11 * --- | 2 | |
| X | PATENT ABSTRACTS OF JAPAN vol. 1997, no. 08, 29. August 1997 (1997-08-29) -& JP 09 105200 A (NIPPON KAGAKU SANGYO KK), 22. April 1997 (1997-04-22) * Zusammenfassung; Abbildungen * | 1,4,9 | |
| | | | RECHERCHIERTE SACHGEBIETE (Int.CI.7) |
| A | DE 23 20 414 A (HENSCHEN WILHELM) 7. November 1974 (1974-11-07) * Abbildung 2 * | 7 | E04B |
| A | GB 2 266 736 A (RUETGERS PAGID AG) 10. November 1993 (1993-11-10) * Abbildung 4 * ----- | 8 | |
| Der vorliegende Recherchenbericht wurde für alle Patentansprüche erstellt | | | |
| Recherchenort DEN HAAG | | Abschlußdatum der Recherche 27. September 2001 | Prüfer Demeester, J |
| KATEGORIE DER GENANNTEN DOKUMENTE X : von besonderer Bedeutung allein betrachtet Y : von besonderer Bedeutung in Verbindung mit einer anderen Veröffentlichung derselben Kategorie A : technologischer Hintergrund O : nichtschriftliche Offenbarung P : Zwischenliteratur | | T : der Erfindung zugrunde liegende Theorien oder Grundsätze E : älteres Patentdokument, das jedoch erst am oder nach dem Anmeldedatum veröffentlicht worden ist D : in der Anmeldung angeführtes Dokument L : aus anderen Gründen angeführtes Dokument ----- & : Mitglied der gleichen Patentfamilie, übereinstimmendes Dokument | |

EPO FORM 1503 03/92 (PC/CO3)

**ANHANG ZUM EUROPÄISCHEN RECHERCHENBERICHT
 ÜBER DIE EUROPÄISCHE PATENTANMELDUNG NR.**

EP 01 10 3695

In diesem Anhang sind die Mitglieder der Patentfamilien der im obengenannten europäischen Recherchenbericht angeführten Patentedokumente angegeben.
 Die Angaben über die Familienmitglieder entsprechen dem Stand der Datei des Europäischen Patentamts am
 Diese Angaben dienen nur zur Unterrichtung und erfolgen ohne Gewähr.

27-09-2001

| Im Recherchenbericht angeführtes Patentedokument | | Datum der Veröffentlichung | | Mitglied(er) der Patentfamilie | Datum der Veröffentlichung |
|---|-----------|-------------------------------|-------|-----------------------------------|-------------------------------|
| EP 0340810 | A | 08-11-1989 | DE | 3417973 A1 | 12-09-1985 |
| | | | EP | 0340810 A2 | 08-11-1989 |
| | | | AT | 53423 T | 15-06-1990 |
| | | | DE | 3427052 A1 | 19-09-1985 |
| | | | DE | 3578091 D1 | 12-07-1990 |
| | | | EP | 0154913 A2 | 18-09-1985 |
| EP 0516330 | A | 02-12-1992 | US | 5195289 A | 23-03-1993 |
| | | | US | 5201787 A | 13-04-1993 |
| | | | AT | 169362 T | 15-08-1998 |
| | | | AU | 643410 B2 | 11-11-1993 |
| | | | AU | 1718692 A | 03-12-1992 |
| | | | AU | 4454293 A | 11-11-1993 |
| | | | CA | 2069837 A1 | 01-12-1992 |
| | | | DE | 69226476 D1 | 10-09-1998 |
| | | | DE | 69226476 T2 | 04-03-1999 |
| | | | EP | 0516330 A2 | 02-12-1992 |
| | | | JP | 3098323 B2 | 16-10-2000 |
| | | | JP | 5156743 A | 22-06-1993 |
| | | | KR | 210573 B1 | 15-07-1999 |
| | | | MX | 9202521 A1 | 01-11-1992 |
| | | | NZ | 242960 A | 19-12-1997 |
| | | | SG | 43919 A1 | 14-11-1997 |
| ZA | 9203806 A | 27-01-1993 | | | |
| DE 8813743 | U | 22-12-1988 | DE | 8813743 U1 | 22-12-1988 |
| JP 09105200 | A | 22-04-1997 | KEINE | | |
| DE 2320414 | A | 07-11-1974 | DE | 2320414 A1 | 07-11-1974 |
| GB 2266736 | A | 10-11-1993 | DE | 9206049 U1 | 02-07-1992 |
| | | | BE | 1006123 A6 | 17-05-1994 |
| | | | FR | 2690941 A3 | 12-11-1993 |
| | | | IT | RM930083 U1 | 05-11-1993 |
| | | | LU | 88245 A1 | 01-03-1994 |
| | | | NL | 9300525 A | 01-12-1993 |

EPC FORM P0461

Für nähere Einzelheiten zu diesem Anhang : siehe Amtsblatt des Europäischen Patentamts, Nr.12/82