(19)中华人民共和国国家知识产权局

(12)实用新型专利

(10)授权公告号 CN 202665478 U
(45)授权公告日 2013.01.16

(21)申请号 201220261703.6

(22)申请日 2012.06.05

(73)专利权人 长葛市电力工业公司
地址 461500 河南省许昌市长葛市八七路74号

(72)发明人 刘志烨

(74)专利代理机构 郑州联科专利事务所（普通合伙）41104
代理人 刘建芳

(51)Int.Cl.
A47L 13/23(2006.01)
A47L 13/24(2006.01)

权利要求书 1 页 说明书 1 页 附图 1 页

(54)实用新型名称

一种带有手控喷水头装置的拖把

(57)摘要

一种带有手控喷水头装置的拖把，包括拖把杆和拖把头，拖把头上设有喷水头，拖把杆中心设有喷水管路，喷水头与喷水管路连接，拖把杆手持处的喷水管路上设有喷水管路控制阀门；喷水头为弧面结构，弧面结构上均匀设有喷水孔。本实用新型结构简单、功能实用，可在清理的同时进行喷水，使用方便，清理效果更好，省时省力，清理效率高。

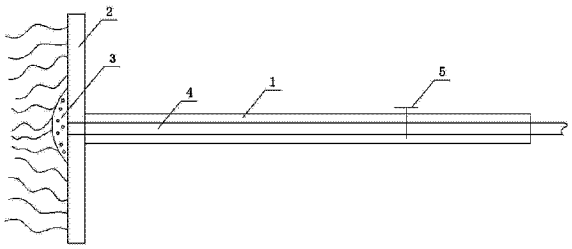

CN 202665478 U

1. 一种带有手控喷水头装置的拖把，其特征在于：包括拖把杆和拖把头，拖把头上设有喷水头，拖把杆中心设有喷水管路，喷水头与喷水管路连接，拖把杆手持处的喷水管路上设有喷水管路控制阀门。

2. 根据权利要求 1 所述的带有手控喷水头装置的拖把，其特征在于：喷水头为弧面结构，弧面结构上均匀设有喷水孔。

一种带有手控喷水头装置的拖把

技术领域

[0001] 本实用新型涉及一种带有手控喷水头装置的拖把。

背景技术

[0002] 目前拖把都需要去沾水后使用，特别是在刷洗汽车灯金属表面的灰尘和浮土，一般是高压水枪用水流清洗后，再用软布拖把湿水后进行清理，然后再清洗拖把，一直到清理干净，操作繁琐，费时费力。

实用新型内容

[0003] 本实用新型提供一种带有手控喷水头装置的拖把，可在清理的同时进行喷水，使用方便，清理效果更好。

[0004] 为了解决上述技术问题，本实用新型采用如下技术方案：一种带有手控喷水头装置的拖把，包括拖把杆和拖把头，拖把头上设有喷水头，拖把杆中心设有喷水管路，喷水头与喷水管路连接，拖把杆手持处的喷水管路上设有喷水管路控制阀门。

[0005] 喷水头为弧面结构，弧面结构上均匀设有喷水孔。

[0006] 本实用新型结构简单、功能实用，可在清理的同时进行喷水，使用方便，清理效果更好，省时省力，清理效率高。

附图说明

[0007] 图 1 为本实用新型的结构示意图。

具体实施方式

[0008] 实施例：如图 1 所示，一种带有手控喷水头装置的拖把，包括拖把杆 1 和拖把头 2，拖把杆 1 长度为 1.3-1.5m。拖把头 2 上螺接设有喷水头 3，拖把杆 1 中心设有喷水管路 4，喷水头 3 与喷水管路 4 连接，拖把杆 1 手持处的喷水管路 4 上设有喷水管路控制阀门 5。喷水头 3 为弧面结构，弧面结构上均匀设有喷水孔。

[0009] 使用时，先将喷水管路 4 尾端与供水源连接，然后通过控制喷水管路控制阀门 5 对喷水头 3 进行供水，在喷水头 3 出水的同时，拖把头 2 可以进行清理，使用方便，省时省力，大大提高了清理效率。

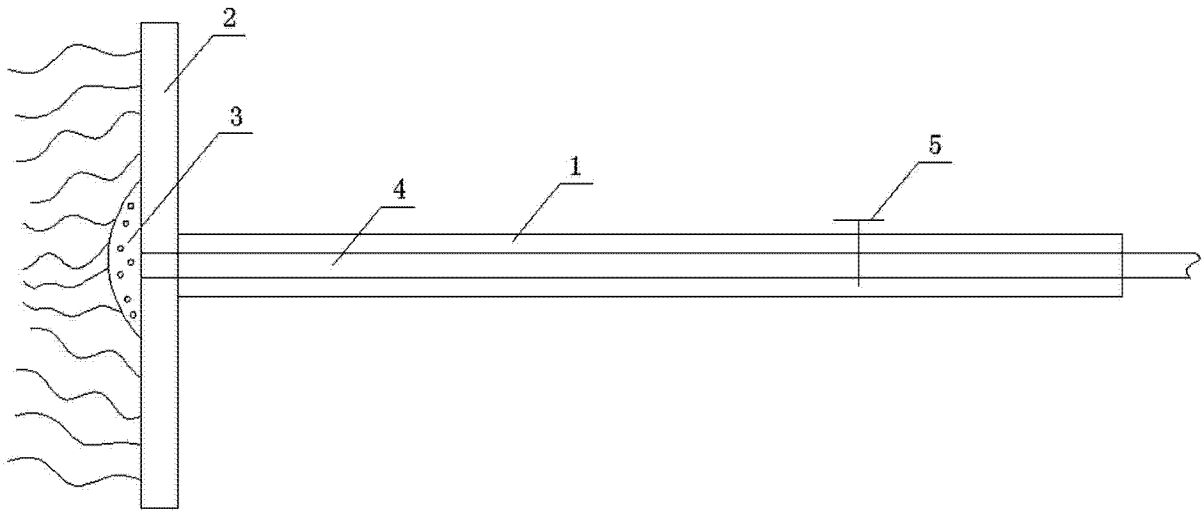

图 1