

(19) 대한민국특허청(KR)
(12) 공개특허공보(A)

(51) Int. Cl.⁵
B22C 9/00

(11) 공개번호 특1993-0005697
(43) 공개일자 1993년04월20일

(21) 출원번호	특1992-0017604
(22) 출원일자	1992년09월26일
(30) 우선권주장	02 869/91-4 1991년09월27일 스위스(CH)
(71) 출원인	게오르그 피셔 기씨라이안라겐 악티엔게젤샤프트 차드 퓨러 마리안느 스피라기, 리
(72) 발명자	스위스연방 쉐하-8201 샤프하우젠 솔렌베르그 스트라쎄 5 쿠르트 피셔 스위스연방 쉐하-8207 샤프하우젠 스태테머 스트라쎄 125 한스 로이트빌러
(74) 대리인	스위스연방 쉐하-8200 샤프하우젠 예거 스트라쎄 19 이준구

심사청구 : 있음

(54) 배출구를 갖는 패턴 플레이트 캐리어

요약

모우드 박사의 내측 윤곽을 따라 배치되는 배출장치가 장착된 공기 가압 성형 공정용 패턴 플레이트 캐리어에 있어서, 상기 배출이 다수의 슬롯을 가진 슬롯 바아를 통해 발생되며 상기 슬롯은 상기 바아의 종 방향에 실질적으로 가로로 형성되어 있다.

대표도

도1

명세서

[발명의 명칭]

배출구를 갖는 패턴 플레이트 캐리어

[도면의 간단한 설명]

제1도는 패턴 플레이트 캐리어의 평면도,

제2도는 모우드 박스 및 성형사를 가진 제1도의 패턴 플레이트 캐리어의 A-B단면도.

본 내용은 요부공개 건이므로 전문 내용을 수록하지 않았음

(57) 청구의 범위

청구항 1

모우드 박사의 내측 윤곽을 따라 배치되는 배출장치가 장착된 공기 가압 성형 공정용 패턴 플레이트 캐리어에 있어서, 상기 배출이 다수의 슬롯을 가진 슬롯 바아를 통해 발생되며 상기 슬롯은 상기 바아의 종 방향에 실질적으로 가로로 형성되어 있음을 특징으로 하는 패턴 플레이트 캐리어.

청구항 2

제1항에 있어서, 상기 슬롯의 폭이 0.4mm미만이며 저부로 갈수록 확장되어 있음을 특징으로 하는 패턴 플레이트 캐리어.

청구항 3

제1항에 있어서, 상기 슬롯 바아는 U-형임을 특징으로 하는 패턴 플레이트 캐리어.

청구항 4

제1항에 있어서, 상기 U-형의 하부에 있는 중공 공간부가 배출공기의 수집 채널로 이용됨을 특징으로 하는 패턴 플레이트 캐리어.

※ 참고사항 : 최초출원 내용에 의하여 공개하는 것임.

도면

도면1

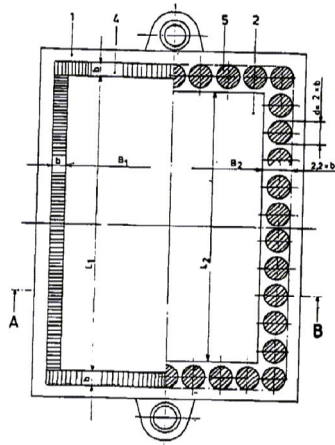

도면2

