【公報種別】特許法第１７条の２の規定による補正の掲載
【部門区分】第３部門第３区分
【発行日】平成18年8月3日(2006.8.3)

【公開番号】特開2006-45458(P2006-45458A)
【公開日】平成18年2月16日(2006.2.16)
【年通号数】公開・登録公報2006-007
【出願番号】特願2004-232161(P2004-232161)
【国際特許分類】
Ｃ０９Ｋ　3/00　(2006.01)
Ｃ０７Ｄ 263/42　(2006.01)
Ｃ０８Ｋ　5/353　(2006.01)
Ｃ０８Ｌ 101/00　(2006.01)
【ＦＩ】
Ｃ０９Ｋ　3/00　１０４Ｂ
Ｃ０７Ｄ 263/42
Ｃ０８Ｋ　5/353
Ｃ０８Ｌ 101/00

【手続補正書】
【提出日】平成18年5月22日(2006.5.22)
【手続補正１】
【補正対象書類名】特許請求の範囲
【補正対象項目名】全文
【補正方法】変更
【補正の内容】
【特許請求の範囲】
【請求項１】
下記一般式Iで示される４－アリールメチリデン－２－メチル－５－オキサゾロンのうち、式中のR及びR’が下記（a）～（f）のいずれかであるオキサゾロン誘導体を含有する紫外線吸収剤。
【化１】

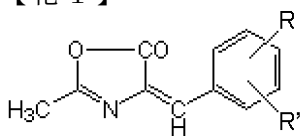

（Ｉ）

(a) R=R’=H ; (b) R=H,R’=4-CH_3 ; (c) R=H,R’=4- CH_3O ;
(d) R=H,R’=4-Cl ; (e) R=H,R’=4-NO_2 ;
(f) R=4- CH_3OCO,R’=3- CH_3O

【請求項２】
下記一般式IIで示される４－アリールメチリデン－２－フェニル－５－オキサゾロンのうち、式中のR及びR’が下記（a）～（k）のいずれかであるオキサゾロン誘導体を含有する紫外線吸収剤。
【化２】

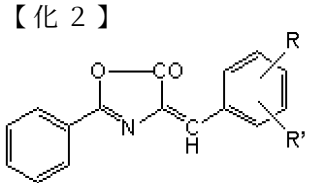

（Ⅱ）

(a) R=R'=H ; (b) R=H,R'=3-CH_3 ;
(c) R=H,R'=4-CH_3 ;
(d) R=H,R'=4-CH_3O ; (e) R=H,R'=4-Cl ;
(f) R=2-Cl,R'=4-Cl ;
(g) R=H,R'=4-NO_2 ; (h) R=4-$OCOCH_3$,R'=3-CH_3O ;
(i) R=H,R'=4-$OCOCH_3$;
(j) R=H,R'=4-$COOCH_3$;
(k) R=H,R'=4-$OCOCH(CH_2CH_3)CH_2CH_2CH_2CH_3$

【請求項３】
下記の構造式IIIからなるオキサゾロン誘導体。
【化３】

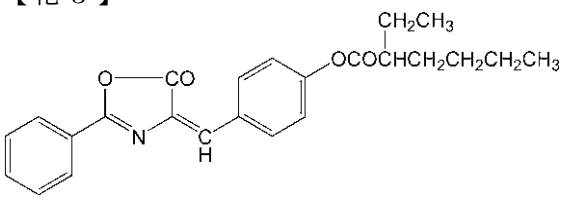

(Ⅲ)