[A] TIIVISTELMÄ - SAMMANDRAG

SUOMI-FINLAND
(FI)

Patentti- ja rekisterihallitus
Patent- och registerstyrelsen

(11) (21) Patenttihakemus - Patentansökan 942598
(51) Kv.lk.5 - Int.cl.5
C 07C 279/22, 317/46
(22) Hakemispäivä - Ansökningsdag 02.06.94
(24) Alkupäivä - Löpdag 02.06.94
(41) Tullut julkiseksi - Blivit offentlig 05.12.94
(32) (33) (31) Etuoikeus - Prioritet
04.06.93 DE 4318658 P

(71) Hakija - Sökande

1. **Hoechst Aktiengesellschaft**, 65929 Frankfurt/Main, BRD, (DE)

(72) Keksijä - Uppfinnare

1. **Lang, Hans-Jochen**, Rüdesheimer Strasse 7, 65719 Hofheim/Taunus, BRD, (DE)
2. **Kleemann, Heinz-Werner**, An der Hohlen Eiche 3, 61350 Bad Homburg, BRD, (DE)
3. **Scholz, Wolfgang**, Unterortstrasse 30, 65760 Eschborn, BRD, (DE)
4. **Albus, Udo**, Am Römerkastell 9, 61197 Florstadt, BRD, (DE)

(74) Asiamies - Ombud: **Oy Kolster Ab**

(54) Keksinnön nimitys - Uppfinningens benämning

Substituoidut bentsoyyliguanidiinit, menetelmä niiden valmistamiseksi, niiden käyttö lääkeaineena tai diagnostisena aineena sekä niitä sisältävä lääkeaine
Substituerade bensoylguanidiner, förfarande för framställning av dem, användning av dem som läkemedel eller diagnostiskt ämne och dessa innehållande läkemedel

(57) Tiivistelmä - Sammandrag

Keksintö koskee bentsoyyliguanidiinien valmistamista, joilla on kaava I

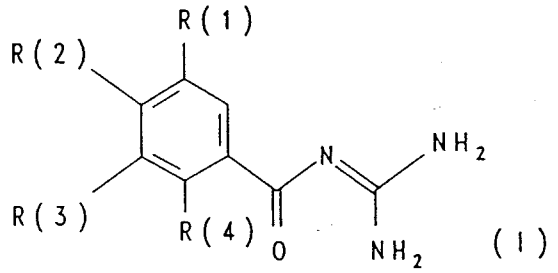

(I)

jossa substituentit R(1) - R(4) on määritelty patenttivaatimuksissa. Nämä yhdisteet ovat käyttökelpoisia terapeuttisina ja diagnostisina aineina.

Uppfinningen avser framställningen av bensoylguanidiner med formeln I, vari substituenterna R(1) - R(4) definierats i patentkraven. Dessa föreningar är användbara som terapeutiska och diagnostiska medel.