

(54)

(16, 17)
가

(14, 15)
가 (35) 가

(11)

4

n)

가 (deep draw

가 (deep drawn)

가

19537186 - A
3,998,485 - A

가

가

가

가 (deep drawn)

가

가

가

1

2 1

3 2-2

3 1 2

2 3-3

4 1 2

5 6 3 4 가 .

4 (sheet steel) (bow - formed) . (14, 15) (12, 13) (14, 15) (12, 13)
 (16, 17)가 .
 1 3 가 가 (deep drawn) ,
 (22) 4 (23) , (24) (22) (25) 가 ,
 (12, 13) 가 ,
 (24) 4 (28, 29, 30, 31) 가
 (32, 33) 가 (16, 17) (14, 15)
 (high carbon cold forming steel) 가
 가 가

(16, 17) 가 . 4 (23)
 (37) (36) (36, 37)
 가 (35) 가 가 ,
 (36, 37) (35) 가 (37)
 (36)
 1/3 (36, 37)

가 , (11) , (16, 17)가
 , (14, 15) 가 (35) 가
 (23)가 (36) (14, 15)
 3 (37) S 가
 (36) (35)
 (roll)
 가

(35) 가 가 ,

5 6 (26) 6 (23) 5 ,

(57)

1.

, (22), (23, 26) (24) 가

(23, 26) (22) (37) (24) (36)
, 가 (35)가

2.

1 , (24) (36) (22) (37)

3.

1 2 , 4 (23)

4.

1 2 , (23) , (26)

5.

1 4 , (24) (14, 15)

6.

5 , (24) (14, 15) (32, 33)

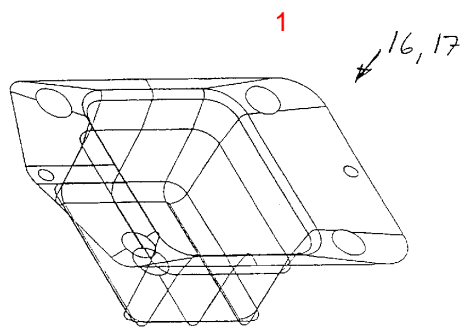

2

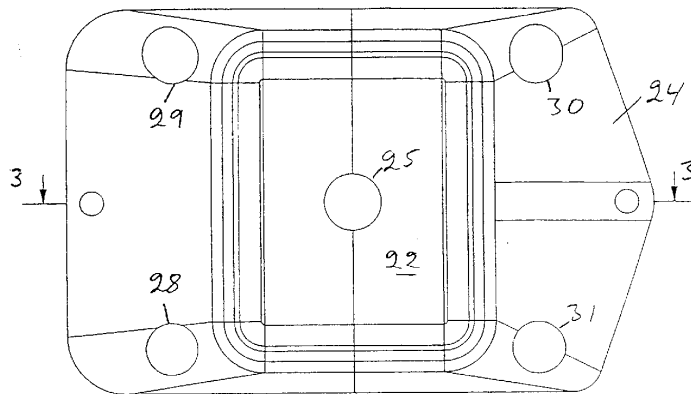

3

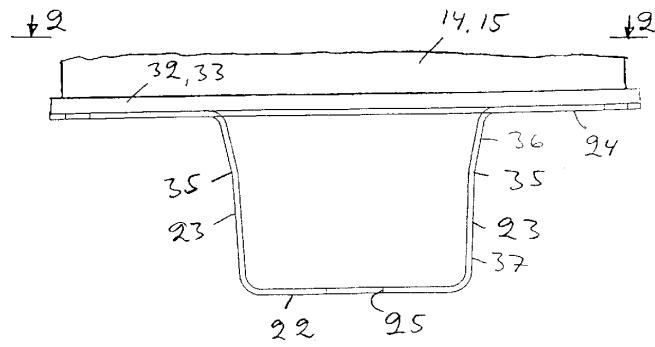

4

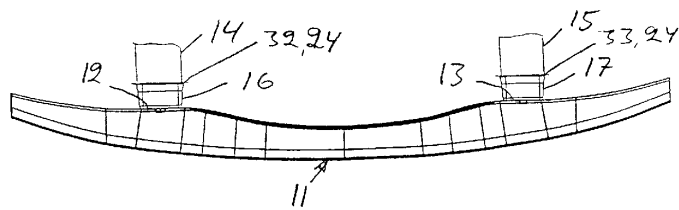

5

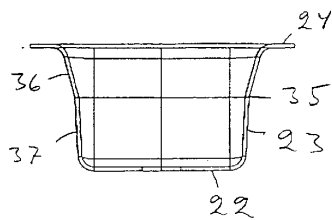

6

