

①⑫

EUROPÄISCHE PATENTANMELDUNG

②① Anmeldenummer: **87105722.0**

⑤① Int. Cl.⁴: **E 04 D 15/00**

②② Anmeldetag: **16.04.87**

③⑩ Priorität: **18.04.86 DE 3613139**

⑦① Anmelder: **Vetter, Ludwig, Thalstrasse 14/1, D-7991 Eriskirch (DE)**

④③ Veröffentlichungstag der Anmeldung: **28.10.87**
Patentblatt 87/44

⑦② Erfinder: **Vetter, Ludwig, Thalstrasse 14/1, D-7991 Eriskirch (DE)**

⑧④ Benannte Vertragsstaaten: **AT CH DE ES FR GB IT LI SE**

⑧⑧ Veröffentlichungstag des später veröffentlichten
Recherchenberichts: **10.02.88 Patentblatt 88/6**

⑦④ Vertreter: **Hübner, Hans-Jürgen, Dipl.-Ing., Mozartstrasse 21, D-8960 Kempten (DE)**

⑤④ **Biegegerät.**

⑤⑦ Um Dachrinnenträger (T) am Dach entsprechend der Dachneigung biegen und montieren zu können, wird auf die Doppellattung (D) am Dachende und die nächste Dachlatte (L) ein Rahmen (12) aufgesetzt, der eine Halterung (18) mit einem einseitig offenen Kanal (30) aufweist, in den der Dachrinnenträger (T) von unten eingeschoben wird und in dem er geführt ist. Mittels einer Spannvorrichtung (40) wird der Rahmen (12) am Dach festgespannt. Durch Umlegen eines Schwenkhebels (32) wird der Dachrinnenträger (T) auf die Doppellattung (T) abgekröpft und festgenagelt.

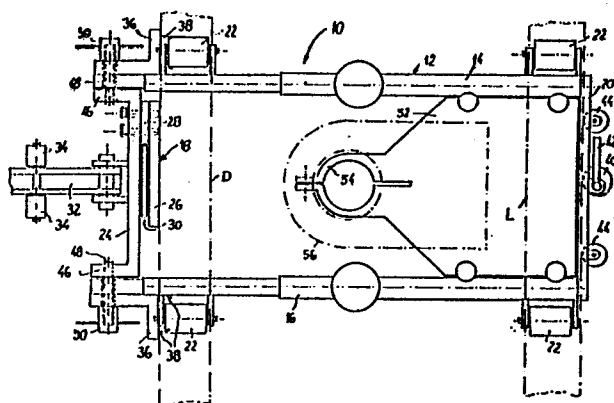



Europäisches
Patentamt

EUROPÄISCHER RECHERCHENBERICHT

0242819

Nummer der Anmeldung

EP 87 10 5722

EINSCHLÄGIGE DOKUMENTE			
Kategorie	Kennzeichnung des Dokuments mit Angabe, soweit erforderlich, der maßgeblichen Teile	Betrifft Anspruch	KLASSIFIKATION DER ANMELDUNG (Int. Cl.4)
A	DE-A-2 325 762 (MACHA) * Seite 3, Absatz 5; Figuren 1,2 * ---	1,3,4,6	E 04 D 15/00
A	DE-A-1 784 015 (GIERSTER) * Seite 1, Absatz 4,5,6; Figuren 1,2 * -----	11	
			RECHERCHIERTE SACHGEBIETE (Int. Cl.4)
			E 04 D
Der vorliegende Recherchenbericht wurde für alle Patentansprüche erstellt			
Recherchenort DEN HAAG		Abschlußdatum der Recherche 24-11-1987	Prüfer HENDRICKX X.
KATEGORIE DER GENANNTEN DOKUMENTE X : von besonderer Bedeutung allein betrachtet Y : von besonderer Bedeutung in Verbindung mit einer anderen Veröffentlichung derselben Kategorie A : technologischer Hintergrund O : mündliche Offenbarung P : Zwischenliteratur T : der Erfindung zugrunde liegende Theorien oder Grundsätze E : älteres Patentdokument, das jedoch erst am oder nach dem Anmeldedatum veröffentlicht worden ist D : in der Anmeldung angeführtes Dokument L : aus andern Gründen angeführtes Dokument & : Mitglied der gleichen Patentfamilie, übereinstimmendes Dokument			