

 12

**EUROPÄISCHE PATENTANMELDUNG**

 21 Anmeldenummer: 84108481.7

 51 Int. Cl. 4: E 06 B 1/36

 22 Anmeldetag: 18.07.84

 30 Priorität: 23.07.83 DE 8321337 U  
 02.03.84 DE 8406569 U

 71 Anmelder: Schlitzberger, Hans  
 Kronenhoferstrasse 24  
 D-3513 Staufenberg(DE)

 43 Veröffentlichungstag der Anmeldung:  
 13.02.85 Patentblatt 85/7

 72 Erfinder: Schlitzberger, Hans  
 Kronenhoferstrasse 24  
 D-3513 Staufenberg(DE)

 88 Veröffentlichungstag des später  
 veröffentlichten Recherchenberichts: 23.10.85

 74 Vertreter: Freiherr von Schorlemer, Reinfried  
 Brüder-Grimm-Platz 4  
 D-3500 Kassel(DE)

 84 Benannte Vertragsstaaten:  
 AT BE CH DE FR GB IT LI LU NL

 54 Fensterzarge.

 57 Die Erfindung betrifft eine Fensterzarge (1). Zur Verringerung der Zahl der Arbeitsgänge bei der Montage eines Fensters ist die erfindungsgemäß Fensterzarge (1) mit Zubehörteilen in Form von Lüftungsschlitzen, diese abdeckenden Lüftungsschiebern (24) und Fliegengittern (23), Wärme- und Schallisierungen (22), kompletten Rollos oder Jalousetten, Fensterunterbänken (31), Wetterschenkeln (28), indirekten Beleuchtungen od. dgl. versehen. Die Fensterzarge (1) ist zusammen mit diesen Zubehörteilen als komplett vorgefertigte Baueinheit ausgebildet. Außerdem eignet sich die Fensterzarge (1) speziell zum Einbau eines Faltenfensters.

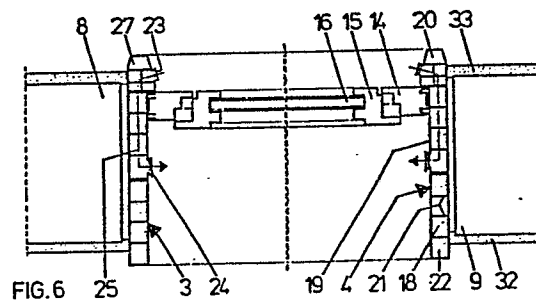



EINSCHLÄGIGE DOKUMENTE			
Kategorie	Kennzeichnung des Dokuments mit Angabe soweit erforderlich, der maßgeblichen Teile	Betrifft Anspruch	KLASSIFIKATION DER ANMELDUNG (Int. Cl. 4)
P, X	DE-U-8 321 337 (H. SCHLITZBERGER) * Gesamtes Dokument *	1, 2	E 06 B 1/36
P, A		3	
P, X	--- DE-U-8 406 569 (H. SCHLITZBERGER) * Gesamtes Dokument *	1, 2	
P, A		3-11	
X	--- GB-A- 882 862 (P. BURUP) * Figuren 1-4; Seite 2, Zeilen 13-15, 19-23 *	1	
A		2, 3	RECHERCHIERTE SACHGEBIETE (Int. Cl. 4)
X	--- DE-A-2 302 291 (WERU-ROLLANDENWERK WILLY EPPENSTEINER) * Gesamtes Dokument *	1	E 06 B 1/00 E 06 B 3/00 E 06 B 7/00 E 06 B 9/00
A		2, 3	
X	--- DE-U-6 901 155 (J. EBERLING) * Gesamtes Dokument *	1	
	--- -/-		
Der vorliegende Recherchenbericht wurde für alle Patentansprüche erstellt.			
Recherchenort BERLIN		Abschlußdatum der Recherche 20-06-1985	Prüfer KRABEL A.W.G.
<b>KATEGORIE DER GENANNTEN DOKUMENTEN</b> X : von besonderer Bedeutung allein betrachtet Y : von besonderer Bedeutung in Verbindung mit einer anderen Veröffentlichung derselben Kategorie A : technologischer Hintergrund O : nichtschriftliche Offenbarung P : Zwischenliteratur T : der Erfindung zugrunde liegende Theorien oder Grundsätze		E : älteres Patentedokument, das jedoch erst am oder nach dem Anmeldedatum veröffentlicht worden ist D : in der Anmeldung angeführtes Dokument L : aus andern Gründen angeführtes Dokument & : Mitglied der gleichen Patentfamilie, übereinstimmendes Dokument	



EINSCHLÄGIGE DOKUMENTE			
Kategorie	Kennzeichnung des Dokuments mit Angabe, soweit erforderlich, der maßgeblichen Teile	Betrifft Anspruch	KLASSIFIKATION DER ANMELDUNG (Int. Cl. 4)
A	---	2,3	
A	DE-B-2 432 746 (BRÜGMANN FRISOPLAST GMBH) * Figur 1; Spalte 2, Zeilen 46-51 *	2	
A	---	4	
A	DE-A-2 856 130 (YOSHIDA KOGYO K.K.) * Figur 1 *	11	
A	DE-A-2 843 435 (R. BADEWIEN) * Figur; Anspruch * --- -----		
Der vorliegende Recherchenbericht wurde für alle Patentansprüche erstellt.			RECHERCHIERTES SACHGEBIETE (Int. Cl. 4)
Recherchenort BERLIN	Abschlußdatum der Recherche 20-06-1985	Prüfer KRABEL A.W.G.	
<b>KATEGORIE DER GENANNTEN DOKUMENTEN</b> X : von besonderer Bedeutung allein betrachtet Y : von besonderer Bedeutung in Verbindung mit einer anderen Veröffentlichung derselben Kategorie A : technologischer Hintergrund O : mündliche Offenbarung P : Zwischenliteratur T : der Erfindung zugrunde liegende Theorien oder Grundsätze		E : älteres Patentedokument, das jedoch erst am oder nach dem Anmeldedatum veröffentlicht worden ist D : in der Anmeldung angeführtes Dokument L : aus andern Gründen angeführtes Dokument & : Mitglied der gleichen Patentfamilie, überein- stimmendes Dokument	