



(12) 实用新型专利

(10) 授权公告号 CN 205306022 U

(45) 授权公告日 2016.06.15

(21) 申请号 201521040205.9

(22) 申请日 2015.12.15

(73) 专利权人 红豆集团无锡远东服饰有限公司
地址 214199 江苏省无锡市锡山区东港镇港
下红豆集团有限公司科技办

(72) 发明人 蒋燕英 周小东

(74) 专利代理机构 无锡市大为专利商标事务所
(普通合伙) 32104

代理人 曹祖良 刘海

(51) Int. Cl.

A41D 3/00(2006.01)

A41D 27/18(2006.01)

A41D 27/10(2006.01)

权利要求书1页 说明书2页 附图2页

(54) 实用新型名称

多功能的羽绒服

(57) 摘要

本实用新型涉及一种多功能的羽绒服,包括羽绒服本体,羽绒服本体的上端开口处可拆卸式设置帽子,其特征是:在所述帽子的帽沿可拆式连接第一毛领,在帽子的根部可拆卸式连接第二毛领;在所述羽绒服本体的后背设置第一支撑条,第一支撑条由羽绒服本体的上端开口延伸至下摆处。在所述羽绒服本体的腰部设置第二支撑条,第二支撑条的一端连接第一支撑条,第二支撑条的另一端延伸至羽绒服本体的前侧。在所述羽绒服本体的袖子的袖口通过拉链连接袖口部。本实用新型具有以下优点:(1)具有两层可拆卸式毛领,可以实现多种风格的变化;(2)通过支撑条的设置实现矫姿的作用;(3)通过可拆卸式袖口部的设置提高穿着的便利性。

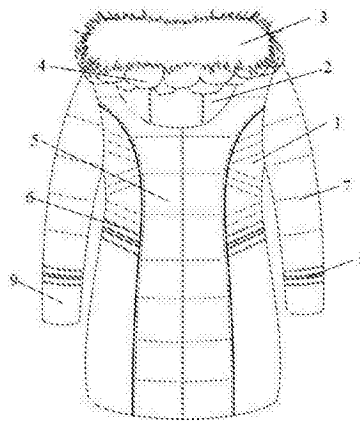

1.一种多功能的羽绒服,包括羽绒服本体(1),羽绒服本体(1)的上端开口处可拆卸式设置帽子(2),其特征是:在所述帽子(2)的帽沿可拆式连接第一毛领(3),在第一毛领(3)的下方可拆卸式连接第二毛领(4);在所述羽绒服本体(1)的后背设置第一支撑条(5),第一支撑条(5)由羽绒服本体(1)的上端开口延伸至下摆处。

2.如权利要求1所述的多功能的羽绒服,其特征是:在所述羽绒服本体(1)的腰部设置第二支撑条(6),第二支撑条(6)的一端连接第一支撑条(5),第二支撑条(6)的另一端延伸至羽绒服本体(1)的前侧。

3.如权利要求1所述的多功能的羽绒服,其特征是:在所述羽绒服本体(1)的袖子(7)的袖口通过拉链(8)连接袖口部(9)。

多功能的羽绒服

技术领域

[0001] 本实用新型涉及一种羽绒服,尤其是一种多功能的羽绒服,属于服装技术领域。

背景技术

[0002] 为了取暖和遮羞,人类的祖先开始用衣服来遮盖身体,但也就在那时,装饰作用也同时成了服装功能的一个重要组成部分。在特定的时代、特定的群体里,生活方式的变化及外界的压力都影响着人们对装饰方式的选择。今天,虽然人们穿戴衣物的基本原因还是为了取暖、消暑、遮羞以及更好地装扮自己。

[0003] 总的来说,服装有保健和装饰两方面作用:(1)保健:服装能保护人体,维护人体的热平衡,以适应气候变化的影响。服装在穿着中要使人有舒适感,影响舒适的因素主要是用料中纤维性质、纱线规格、坯布组织结构、厚度以及缝制技术等。(2)装饰:表现在服装的美观性,满足人们精神上美的享受。影响美观性的因素主要是纺织品的质地、色彩、花纹图案、坯布组织、形态保持性、悬垂性、弹性、防皱性、服装款式等。

发明内容

[0004] 本实用新型的目的是克服现有技术中存在的不足,提供一种多功能的羽绒服,兼具美观和功能性,多方面适应穿着者的需求。

[0005] 按照本实用新型提供的技术方案,所述多功能的羽绒服,包括羽绒服本体,羽绒服本体的上端开口处可拆卸式设置帽子,其特征是:在所述帽子的帽沿可拆式连接第一毛领,在第一毛领的下方可拆卸式连接第二毛领;在所述羽绒服本体的后背设置第一支撑条,第一支撑条由羽绒服本体的上端开口延伸至下摆处。

[0006] 进一步的,在所述羽绒服本体的腰部设置第二支撑条,第二支撑条的一端连接第一支撑条,第二支撑条的另一端延伸至羽绒服本体的前侧。

[0007] 进一步的,在所述羽绒服本体的袖子的袖口通过拉链连接袖口部。

[0008] 本实用新型具有以下优点:(1)具有两层可拆卸式毛领,可以实现多种风格的变化;(2)通过支撑条的设置实现矫姿的作用;(3)通过可拆卸式袖口部的设置提高穿着的便利性。

附图说明

[0009] 图1为本实用新型所述多功能的羽绒服的正面视图。

[0010] 图2为本实用新型所述多功能的羽绒服的背面视图。

具体实施方式

[0011] 下面结合具体附图对本实用新型作进一步说明。

[0012] 如图1~图2所示:所述多功能的羽绒服包括羽绒服本体1、帽子2、第一毛领3、第二毛领4、第一支撑条5、第二支撑条6、袖子7、拉链8、袖口部9等。

[0013] 如图1、图2所示,本实用新型所述多功能的羽绒服包括羽绒服本体1,羽绒服本体1的上端开口处可拆卸式设置帽子2,在帽子2的帽沿可拆式连接第一毛领3,在第一毛领3的下方可拆卸式连接第二毛领4,从而形成具有双层毛领的羽绒服,可以根据不同的天气温度条件,佩戴一层毛领或两层毛领。

[0014] 在所述羽绒服本体1的后背设置第一支撑条5,第一支撑条5由羽绒服本体1的上端开口延伸至下摆处,第一支撑条5由硬制材料制成,用以支撑人体的背部,使穿着者保持挺拔的身姿,避免弯腰驼背。

[0015] 在所述羽绒服本体1的腰部设置第二支撑条6,第二支撑条6的一端连接第一支撑条5,第二支撑条6的另一端延伸至羽绒服本体1的前侧,第二支撑条6和第一支撑条5配合使用,保证良好的矫姿效果。

[0016] 在所述羽绒服本体1的袖子7的袖口通过拉链8等方式连接袖口部9,日常穿着时,袖口部9可以实现手部保暖的作用;在室内或者需要打扫卫生等情况下,可以通过拉链8拆卸掉袖口部9,防止羽绒服的袖子太长造成的不便。

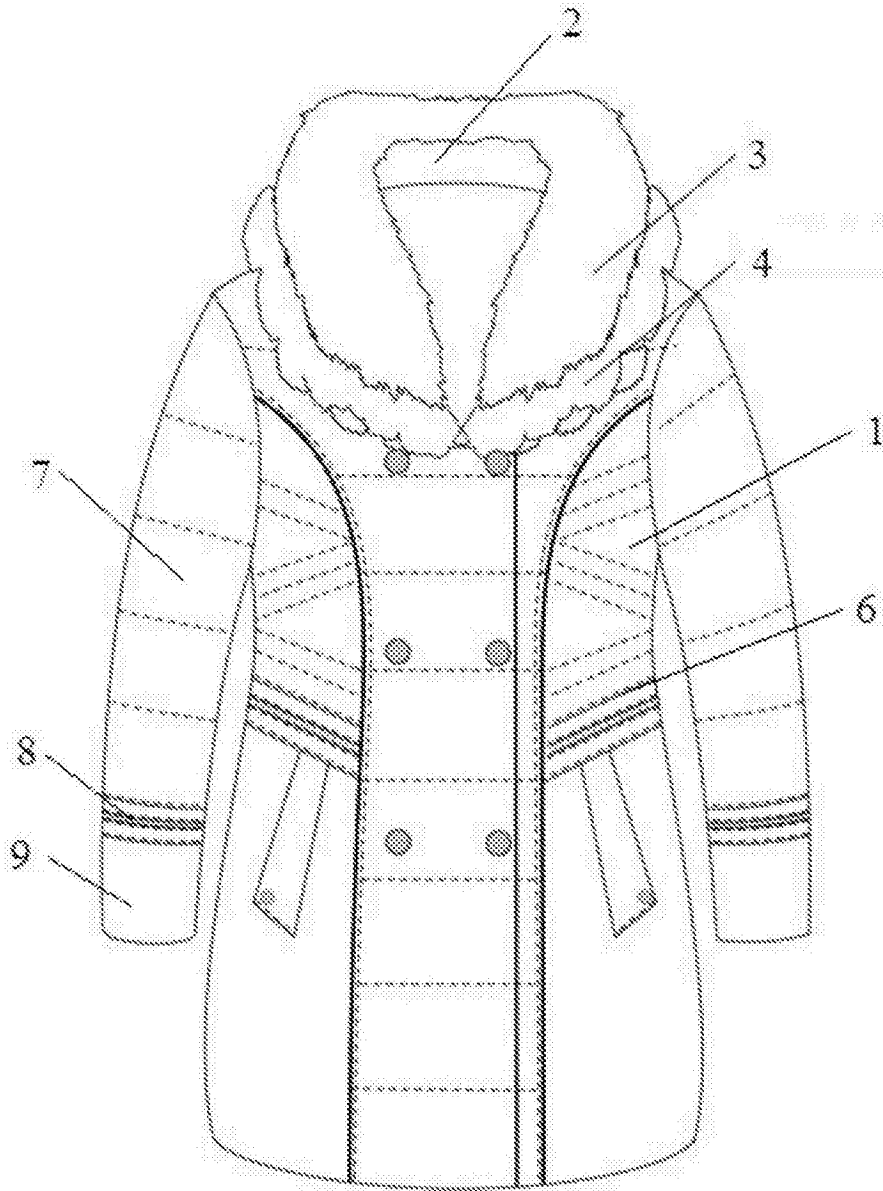

图1

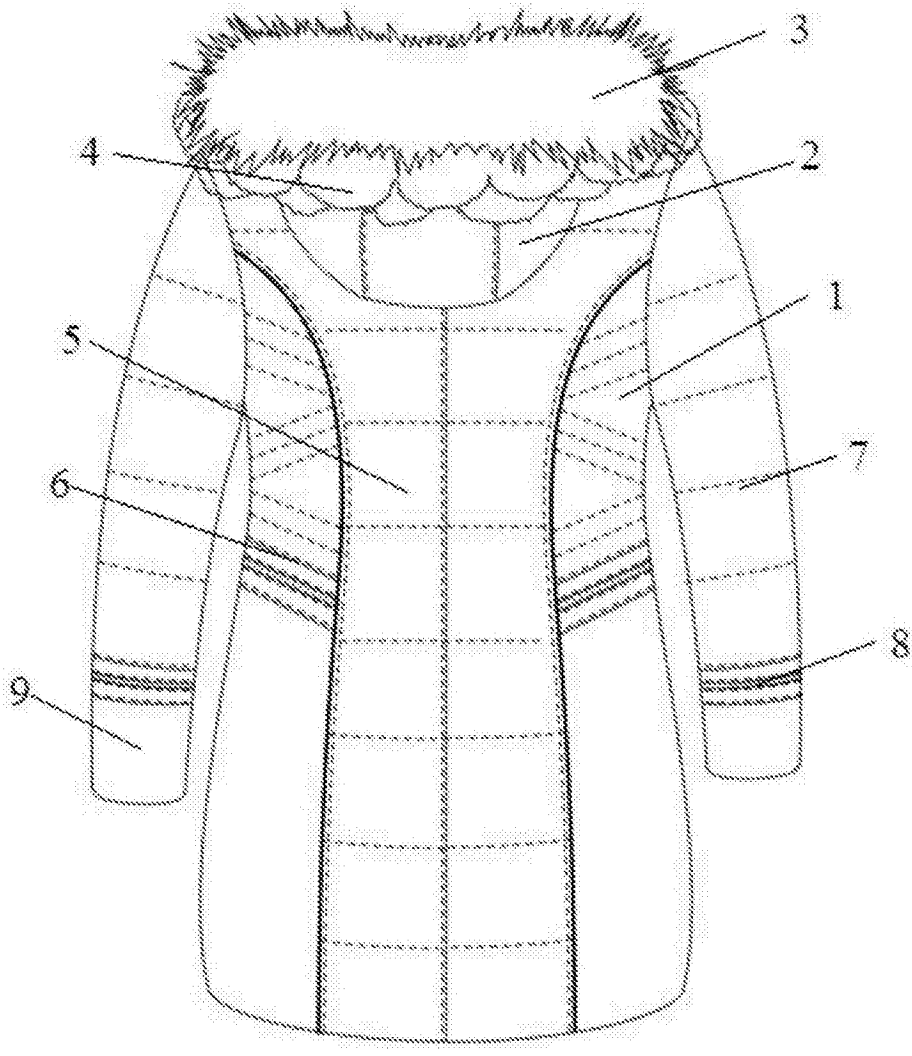

图2