

(19)  
(12)

(KR)  
(B1)

(51) 。 Int. Cl.7  
F02D 13/02

(45)  
(11)  
(24)

2003 09 19  
10-0398493  
2003 09 03

(21) 10-2001-0010421  
(22) 2001 02 28

(65) 2001-0087242  
(43) 2001 09 15

(30) 2000-055558 2000 03 01 (JP)  
2001-1553 2001 01 09 (JP)

(73) 가 가 1

(72) 1, 가 가

가 1, 가 가

가 1, 가 가

(74)

:

(54)

가 (加勢) , 가 (加勢) 가 가 가

1

1 1 가 가  
2 가 가  
3 가 가









9) (32) (33)가 (17) (18) (19) (20) (21) (22)가 (21, 22) (19)가 (21) (14) (20)가 (21) (16) (18) (16) (21) (21) (21a) (21b) (21) (21a)가 (21b) (21b) (21) (32) (11) (36)가 (32) (17) (37)가 (37) (11) (32) 가 (16) (17) (15) (16) (38)가 (16) (14)가 (11) (16) (12) (12) (33) 가 가 (11) (19) ( ) 가 가 (24) 2 가 (24)가 (21) (21c) (24) (15a) 가 가 (24) (14) (24a) (21) ( ) (42) (가 ) (41) (24a) (21) (24) (21) (24a) (41) (44)가 (44) (45) 가 (24a), (44) (45) (46) 가 가 (21) (41) (21) (L) (24a), (44) (45) (L) (21) (41) (15a) (21) (47) (24) (48) (15a) 가 가 가 (24)가 (48) (14) (21) 가 가 (50) (47) (48) (OCV)(49)가 , OCV(49) (52) (51)가 (11) (11c) (50) (14) (51) (11c) OCV(49) (64) 가 (62) (65) (63) 가 (62) (63) ( ) (消磁) (63) (62) 가 (47) (50)가 (52) (48) (51)가 ( ) (11c) (48) (47) 가 (11c) (50)가 (47) ( ) (11c) 가 (52) (48) (48) ( ) (34) ( ) (50) (35) 가 (24) (41) (44) 3 (66)가, (44) (44) (44a) (21)( 2) (L) (66) (67)가 (44) (41) (67) (68a 68d) (68a 68d) (67) (70) (68a 68d) (69) (70) (68a 68d) (41)

가 (70) (69) (24a) (41) (47) (48)가

가 (24) OCV(49) (65)가 (47) (69) 가 (70) (48) 가

(68a 68d) A (41) 가 (21) (24a)

(24a)(14) (21) (14) (21)가 (14) (24a) A

(68a 68d) (19) (21)가 (14) (19) (21)가 (14) (24a) A

OCV(49) (69) (65)가 (48) 가 (70) 가 (68a 68d) (24a)(가 (

A 14) (21) (47) 가 (41)가 (24a)(가 (

24) (21)가 (14) ( ) , , (

19) (65) 가 (69) (70)

가 (11) (19)

가 (19)

3 가 (41) (68a 68d) (L) (53) (19) (21)( 41)

(68b, 68d) (53)가 가 (53) (19)

가 (53) (54) 가 (69) (69)

(55) (54) 가 (11) (41)가 ( )

A ) 가 (19) (19) 가 가 (11)

(19) (19) 가 가 (11)

(56) 가 (24) (44) (66) (56)가

(56) (19) (44) (66) (57) (L) 가 (11)

(58) , (41) (58) 가 (59) (19) (11)

) (57) 가 (58) (59) (19)

(14) (21) (58) (59) (19)

(56) (69) (70) 가 (58)

(56) (57) 가 (11)

(59) (56) (70) (56) 가 (11)

(58) (59)

(11) ( , ECU )(92)

ECU(92) ROM(93), CPU(94), RAM(95) RAM(96)

, ROM(93)

, CPU(94) ROM(93) , RAM(95) C

PU(94) RAM(96) (97) ( , ROM(93), CPU(94), RAM(95)

(11) ( ) (98) (

(99) (98) (11b), (14c), (21b), (34), (35)

(36) (99) OCV(49)

(19) ECU(92) (11) (D) OCV(49) (65)  
 가 , (19) 가 , 가  
 , (19) (D)가 「50%」가 (69) (D)가 「50%」가 (70) (級排)가 OCV(49)  
 , (D)가 「50%」가 (D)가 「100%」 (D)가 「100%」 (70)  
 가 , (D)가 「50%」가 (D)가 「0%」 (D)가 「0%」  
 (69) (19) (D) (P) (H)  
 (1) (1)  

$$D = P + H$$
 (1) (P) (19) (11)  
 ECU(92) (P) (14c) (21b)  
 (19) (D) OCV(49) (11) (P)  
 P) (P) 가 (19)  
 , (P) (H) (19) ( ) ( )  
 (1) 가 (D) 가 「50%」가 (24) 「50%」  
 ) 가 (H) (D) (P) (D)  
 가 (H) (19) 가 (21)( 4  
 1) (53) 가 (53) 가 가  
 , (53) 가 가  
 , (P) (19) (53) 가 가  
 ) ( 가 ) ( 가 ,  
 , (H) 가 (53) 가  
 , ( 가 ) ( 가 ) (H)가 가  
 가 (P) (H) (53) 가  
 가 (P) (53) 가 (19)  
 , (P) (P) 가 「0%」 「50%」 가 「0%」 「50%」

「50%」가 (19) (P) 가  
 「-50%」 「0%」 「-50%」 「0%」 「0%」 가 (P) 가  
 (H) (D)가 (D) (H) (D)  
 「0%」 가 ) (H) (53) 가  
 가 (「100%」 가 ) (H) (53) 가 가 가  
 (P) (H) (H)가 (53) 가 가 가 (D)  
 OCV(49) (19) 가 가 가  
 (P) 6 6 (P)  
 ECU(92)  
 (h1 h3) (P) S109 (Pb)  
 (2)

$$P = Pb * h1 * h2 * h3$$

(2) (Pb) (19) (Pb) (NE)  
 (14c) (h1 h3)  
 (P) (h1 h3) (Pb) (P)  
 (D) OCV(49)  
 S101 S105 (Pb) ECU(92)  
 S101 (NE) (36) (PM)  
 ( t)( )  
 ECU(92) S102 (G) S103 ( r)  
 (14c) (21b) (「0」) ( r)  
 (19) 가 가 (24) 가  
 ( r) 가  
 ( r) 가  
 S104 ( r) (G)  
 ( rk)( )  
 (G) S102 (G) 가 ( rk)  
 , ECU(92) S105 ( t) ( rk) (NE)  
 (Pb) (Pb) 가  
 (NE)가 (NE)가 (52)  
 가 가 (24) 가 ( )  
 (NE) (Pb)( P)  
 S106 S108 (h1 h3) ECU  
 (92) S106 ( rk) (h1) (h1) ( r)  
 k) 5 (h1) ( rk)



ECU(92) S201 ( t) 「0( )」 (

6) , 「 t = 0」 (G) 가 ( rk) (

(G) S201 「 t = 0」 가 S202 ECU(92) S202 (NE) 가 ( 6) (YES)

S203 ECU(92) S203 (Po) (a) (Po) (53) 가 「Po > a」 가 (Po) (

6) (Po) (G) (G) ( S207 S211) 가 (

S203 「Po > a」 가 S204 S204 S206 가

S204 S205, S206 (G) 가 (53) 가 S205, S206 ( )가 (53) 가

ECU(92) S204 (NE)가 (b)( 700rpm 800rpm) S206 ECU(92) S205 (THW)가 (c) (d) (THW) (THO) 가 (Po) 가 (THW) (THO) (53) 가 (Po) 가 (THW) (THO) (52) S204 「NE < b」 가 가 S205, S206 S204 (G) ( S207 S211) 가 (52) S204 「NE < b」 가 가 (THW) (THO) 가 S204 「NE < b」 가 가 S205, S206 S205 「THW > c」 가 가 (53) 가 가 (Po) 가 , ECU(92) (G) ( S207 S211) S206 「THO > d」 가 (THO) (53) 가 가 , ECU(9

2) (G) ( S207 S211) ( 6) S204, S205 YES (G) ( S207 S21 ( 6) S207 S210 ( r) ( r) 「0」 (Gm) 「 r-Gm」 ( r) 「-e < ( r-Gm) < e」 ( r) 「-e < ( r-Gm) < e」 (Gm) (G) ( ) S211 (G) 「-e」 ECU(92) S207 ( r) (Gm) 「0」 「( r-Gm) < -e」 S (Gm) (Gm) (f) S209 ( 6) 「( r-Gm) < -e」가 S209

ECU(92) S209 ( r) (Gm) 「e」  
 , 「( r-Gm) > e」 S210 (f) 가 , 「  
 -e < ( r-Gm) < e」 S211 ( 6) , 「( r-Gm) > e」 가 「  
 ECU(92) S211 (Gm) (G) RAM(96) ,  
 (G) S104 ( rk) (H)  
 , (H) 8 8 ECU(92)  
 (H) S309 , RAM(96) (Hv)  
 (h4 h7) (3)

3

$$H = Hv + h4 + h5 + h6 + h7$$

(3) (h4 h7) (H) ,  
 (Hv) (H) (h4 h7) , (H) RAM(96) (Hv)  
 RAM(96) (h4 h7) 가 , 가 RAM(96) (Hv)가 (D)  
 RAM(96) (Hv) (h4 h7) (가 ) 가 (Hv)  
 (H)가 , 가 (H)(  
 (D) ) S301 S304 (H) ( rk)(  
 ), (NE), (THW) (Po) (h4 h7)  
 ECU(92) S301 ( rk) (h4) (h4)  
 ( rk) 9 「O」 ( rk)  
 (h4) ( rk) (H)  
 (53) 가 , 가 (H)  
 ECU(92) S302 (NE) (h5) (NE)  
 (52) (NE) , ( ) (NE)가 (NE)가  
 (H) (NE)가 (52) (h5)  
 ECU(92) S303 (H) (THW) (h6) (h6)  
 (THW) (THW) 가 (THW)  
 (h6) (THW)가 (H) (THW)(  
 )가 (THW) 가 , (H)  
 ECU(92) S304 (Po) (h7) (Po)  
 (21) (Po) , (h7) (Po)  
 (H) (Po) (Po) (H)  
 (h4-h7) , 8  
 h4, h5, h6, h7 rk, NE, THW, Po  
 S301 S304 (h4 h7) S305 S305  
 RAM(96) (Hv) ( rk) ( )가 ( ) ECU(92)  
 S305 ( t) ( rk) 가 S309 가  
 , 「( t- rk) < 」 가 , RAM(96)  
 (3) (H) , (Hv)

S305 「( t- rk) < 」 가 가 S306  
 S306 S308 (D) (Hv)  
 RAM(96)  
 ECU(92) S306 「( t- rk) < 」 가 (D)  
 S307 (H) (h4 h7) (4) (Hv)

4

$$Hv = H - h4 - h5 - h6 - h7$$

(4) (rk), (NE), (THW) (Po) (H)  
 (H) ECU(92) S308 (Hv) RAM(96)  
 S309 (Hv) (H)  
 (rk), (NE), S307 (THW) (h4 h7) (H)  
 (Hv)가 (h5 h7) 「0」 가 ( 「0%」 가 ) (Hv)  
 (H) (rk) 「0( )」 (rk), (h  
 (NE), 309 (THW) (Po) 가 가 (Hv) (H)가  
 5 h7) 「0」 가 ( 「100%」 가 ) (Hv) (H)  
 (rk) 「0( )」 (rk)( ) (H)  
 (H)( Hv) (D)가 (rk)  
 ( t) E, THW, Po) (D) (rk, N  
 가 )  
 (1) (rk) (OCV 49 ( t) ) (D) (P)  
 (rk) ( t) 가 (rk) ( t)  
 (53) 가  
 (P) (53) 가  
 (P) rk) (D) 가  
 (2) ) (NE), (THW) (Po) (P) (rk)( 가 53 가 (P)  
 가 (P) 가 (P)  
 (D)  
 (3) (P) (rk) (Pb) ( t) (rk)  
 (rk) (G) (14c) (21b) (G)  
 ( t) 「0( )」 「0」 (rk)  
 (rk) 가 (53) 가 가 가  
 가 가 (G) 가 가  
 가 (rk) 「0」 (rk) ( 「0」 )  
 (G) 가 (53) 가 가 가 (G) 가

(4) ( ) , (Po), (THW) (THO)  
 ( )가 (G) 가 가 (G)

(5) (OCV 49 ) (D) ( rk) 가 ( rk) 가  
 ( t) (D)가 (H) ( rk) ( t) 가 ( t) 가  
 (D) (D) (H) ( rk) (H) (H) (H)  
 (53) 가 , (H)  
 (가 ) (가 )  
 (H)가 가 (가 ) 가  
 (D) (H) 가 ( rk) (h4)  
 (H) (D)가 (D)

(6) (H) (h4) (53) 가 RAM(96) RAM(96) (H)  
 (Hv) (Hv)가 RAM(96) RAM(96) (H)  
 Hv (h4) 가 가 (가 ) (Hv)  
 (H)가 (D) (가 ) (D)  
 (D) RAM(96) (Hv) (D) (Hv)

(7) (53) 가 ( rk) 「O」 ( rk) 「O」 (h4) 9 (h4)  
 ( rk) 「O」 (H) (h4) (h4)  
 (Hv) (h4) 가 (H) 가 (H)  
 (D) (H)

(8) (NE), (THW) (Po) (53) 가 ( rk) (H)  
 (H) (H) (H) (Hv)가 RA  
 h5 h7 (h4) (H) (h4) 가 (H)  
 M(96) (Hv) (h5 h7) (h4) 가 (THW) (Po) (H)  
 (H) (D) (H)

( 2 ) ( 2 ) 10 11 ( )  
 rk) ( t) ( )가 ( ) 가 1 ( )  
 (H) (53) 가 (Hv) (Hv1, Hv2)  
 (H) 가 (H) 가 1 가 (H)  
 (D) 가 (H) 가 (H) (H) (53)  
 (Hv1, Hv2) 가 (H) 가 가  
 1 1 1  
 10 11 1  
 S307, S308 ( S406 S410)가 ( 8) S301 가  
 1 S411 413 가 가

S401( 10) S405( 11) 1  
 (NE), ( 8) S302 S306 S401 S403( 10) S404( 11) 가  
 (THW) ( t) ( rk) ( h5 h7) ( ) 가 가 ( ) 가  
 , NO S411 (D) YES S405 가 가 ( ) 가  
 가 S406 S410 (H) S406 (53) 가 S406  
 (53) 가 (Hv1, Hv2) ECU(92) S406  
 S406 가 S406 가 S40  
 7 (Hv1) (H) (h5 h7) (Hv1) RAM(96)  
 S408 가  
 S411 S406 가  
 S409 (Hv2) S409 (H) (h5 h7) (Hv2) 가  
 (96) S411 S414 가 S411 (H) RAM  
 Hv1, Hv2) 가 ECU(92) S411 (53)  
 S411 가 가 S411 가 S41  
 2 RAM(96) (Hv1) (Hv) (H) 가  
 가 S414 (H) (Hv) (H) (h5 h7)  
 S411 (D) 가  
 S413 S411 RAM(96) (Hv2) (Hv) 가 (Hv)  
 가 (Hv) (h5 h7) 가 (D) S414 (H)  
 (H) ECU(92) (1) (4) (8)  
 가 , ( rk) ( t) ( )가 ( ) 가 ( )  
 (9) H)가 (53) 가 (D) RAM(96) (H) (Hv1, Hv2)  
 RAM(96) (H) RAM(96) (Hv1, Hv2)  
 가 가 가 ( rk) (D) ( t) (D)  
 , , (H) (NE), (THW) (Po) ( rk)( 53) 가  
 ) 가 가 가 (H) 가  
 1 (H) (53) 가 가 ( rk)  
 ( rk) (53) 가 ( r) ( rk)  
 1 ( t) (53) 가 (Hv) 가  
 (H) ( rk)가 RAM(96) S307( 9)  
 (h4) 가  
 RAM(96) 가 (Hv) ) RAM(96)  
 (Hv) 가 (Hv) 가



(加勢) 가 , 가 가

(57)

1.

(11)

가 가 (加勢) (54)  
가 (加勢) 가

(92)

2.

1 가 (加勢)

가 가 ;

(92)

가

가 (加勢)

3.

1 (92)

가 (加勢) 가

4.

3 (92)

가 (加勢) ; 가

5.

4 (92)

가 (加勢) 가

가

6.

4 5 (92)

가 (加勢) 가

7.

4 5 (92)

( t ) ( r ) , 가 (加勢) (54) 가 ( rk ) , , ,

8.

7 (92)

가 (24)

; 가

9.

3 5

- 가 (加勢) 가 ;
- 10. 9 가 (加勢) 가 ;
- 11. 10 가 (加勢) 가 (24) 가 (加勢)
- 12. 3 5 (96) 가 (加勢) 가 ;
- 13. 12 (92) 가 가 (加勢) 가
- 14. 12 (92) (96) 가 (加勢) 가 ; 가 (加勢) 가
- 15. 12 (92) 가 (加勢) 가 (96) 가 (加勢) 가
- 16. 12 (92) 가 (加勢) 가 (加勢) 가 ;
- 17. 12
- 18. 12 (92) ( t) ( r) , 가 (加勢) 가 ( rk), , ,

18 **19.**  
 (92) ; 가 가

3 **20.** 5 , , 가 (加  
 勢) 가 , , 가 (加  
 1 (96); , , 가 (加  
 勢) 가 , , 가 (加  
 2 (96) ; 가 (加勢) 가 , , 가 (加  
 1 (92) , 가 (加勢) 가 2 , 가 (加  
 勢) 가 2 , 가 (加

20 **21.**  
 (92) ( t) ( r) , 가 (加勢) 가 ( rk), , ,

21 **22.**  
 (92) ; 가 가

**23.**  
 (11) 가 가 가 (加勢) (54) ,  
 가 (加勢) 가 가 가

**24.**  
 23 가 (加勢) (54) 가 가 ; , 가 (加勢)  
 가 , , 가 (加勢)

23 **25.**  
 ;  
 , 가 (加勢) 가 ;

25 **26.**  
 ;  
 가 (加勢) ; 가

26 **27.**  
 ,

가 가 (加勢) 가 .

28. 26 가 (加勢) 27 , , .

29. 26 ( t) 27 ( r) , 가 (加勢) 가 ( rk), , , .

30. 29 , 가 (24) , 가

31. 25 27 , ; 가 (加勢) 가 ;

32. 31 가 (加勢) 가 (加勢) 가 ; ,

33. 32 , 가 가 가 (加勢) ;

34. 25 가, 27 , 가 (加勢) 가 ;

35. 34 , 가 (加勢) 가 .

36. 34 , 가 (加勢) 가 ; 가 (加勢) 가 ; 가 (加勢) 가

37. 34 ,



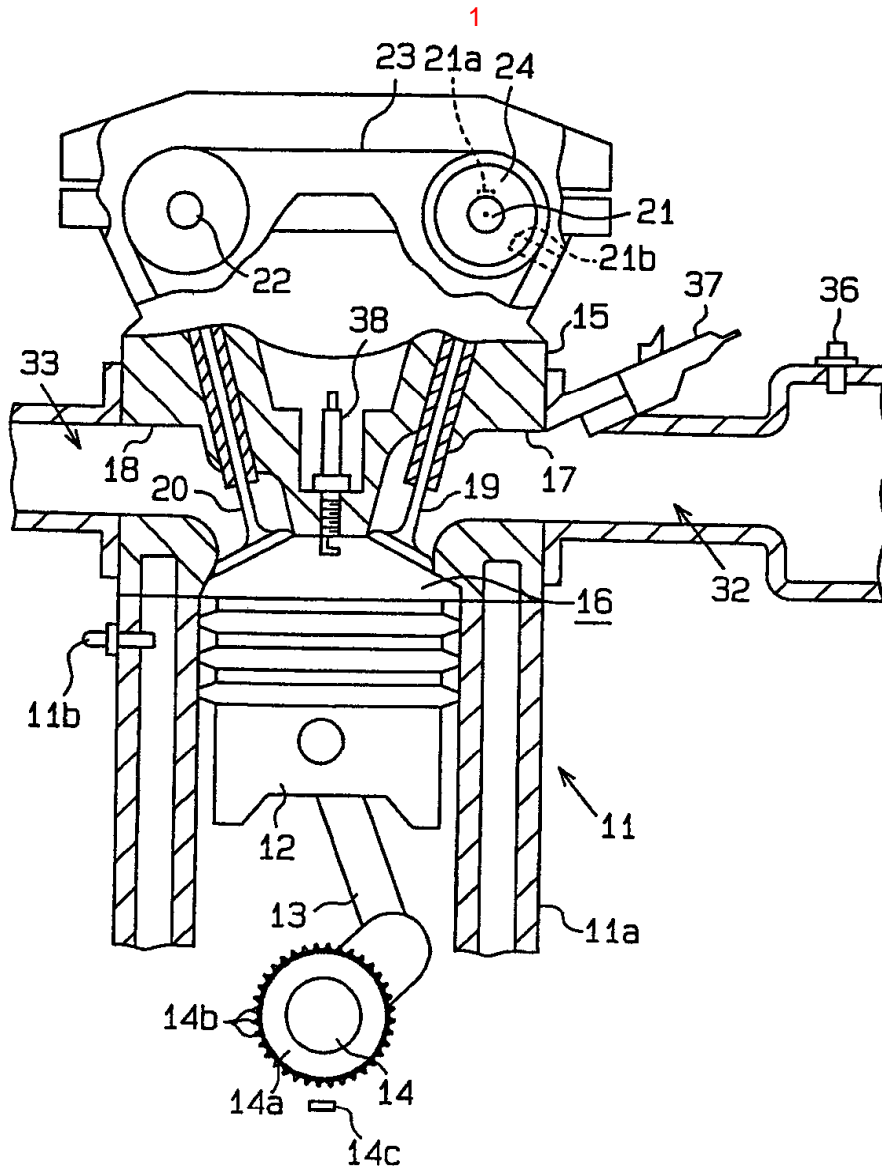

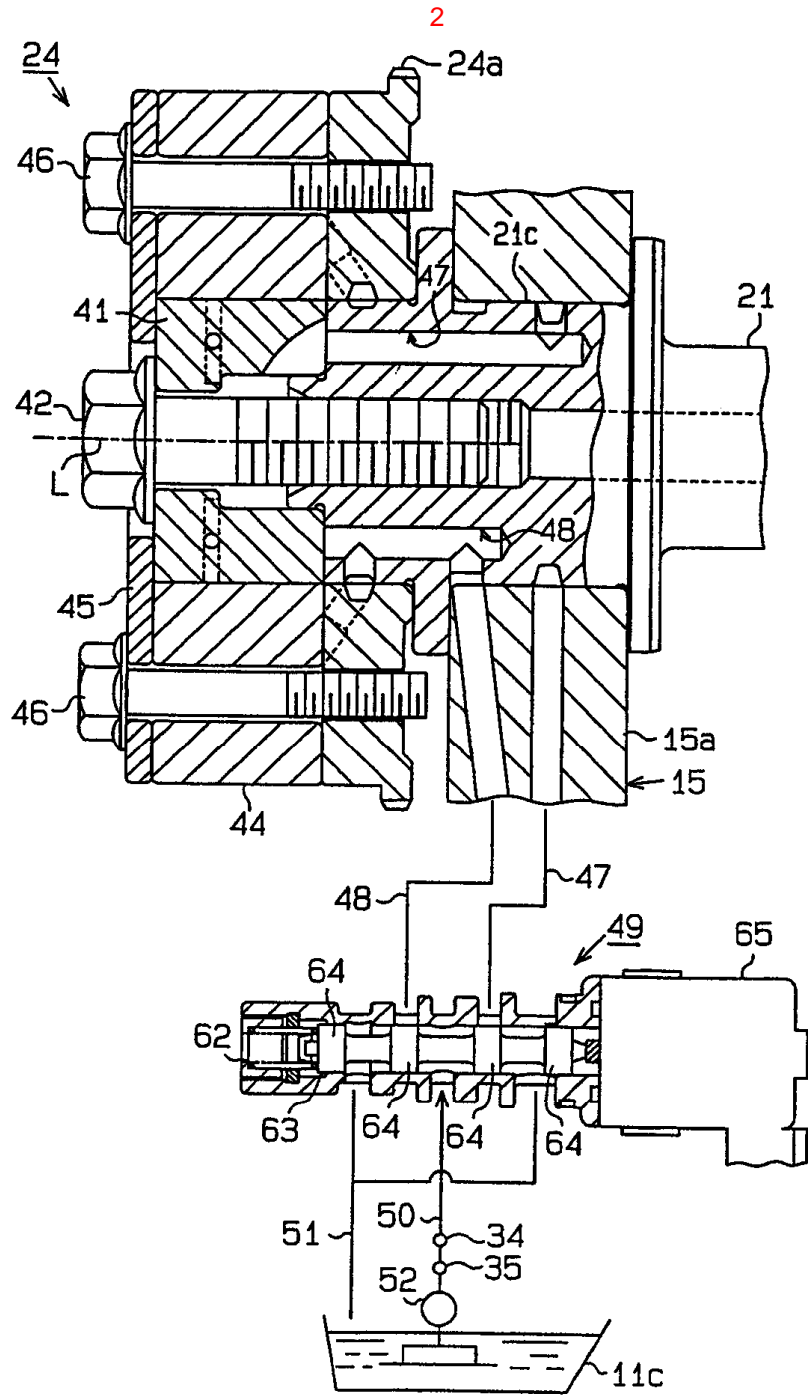

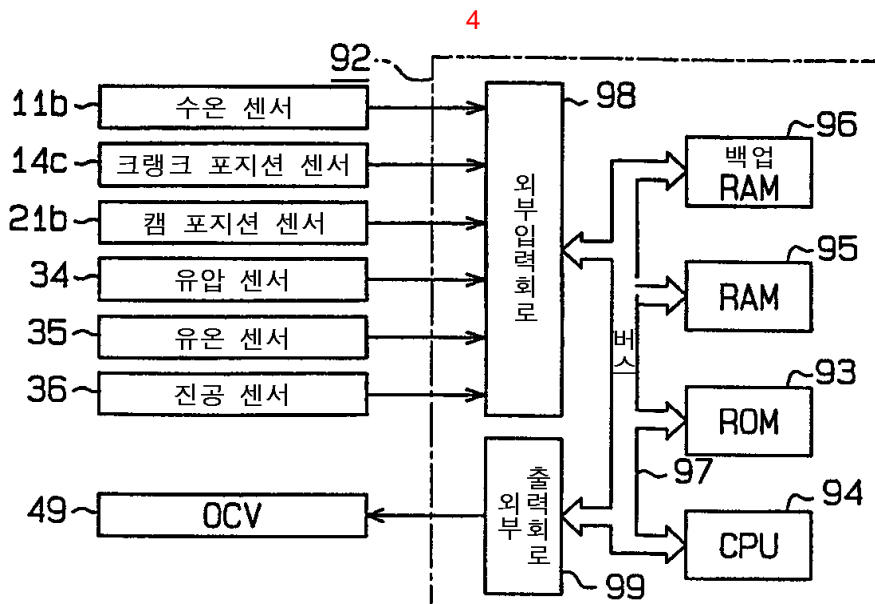
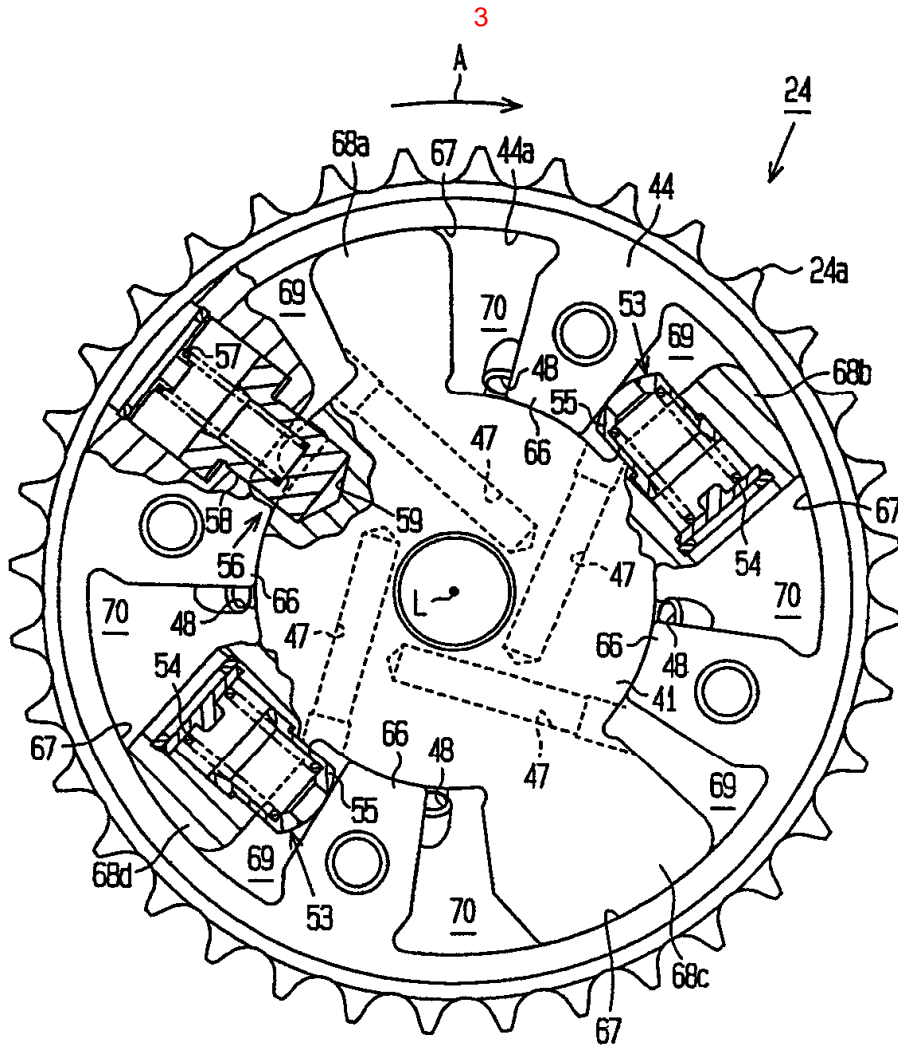

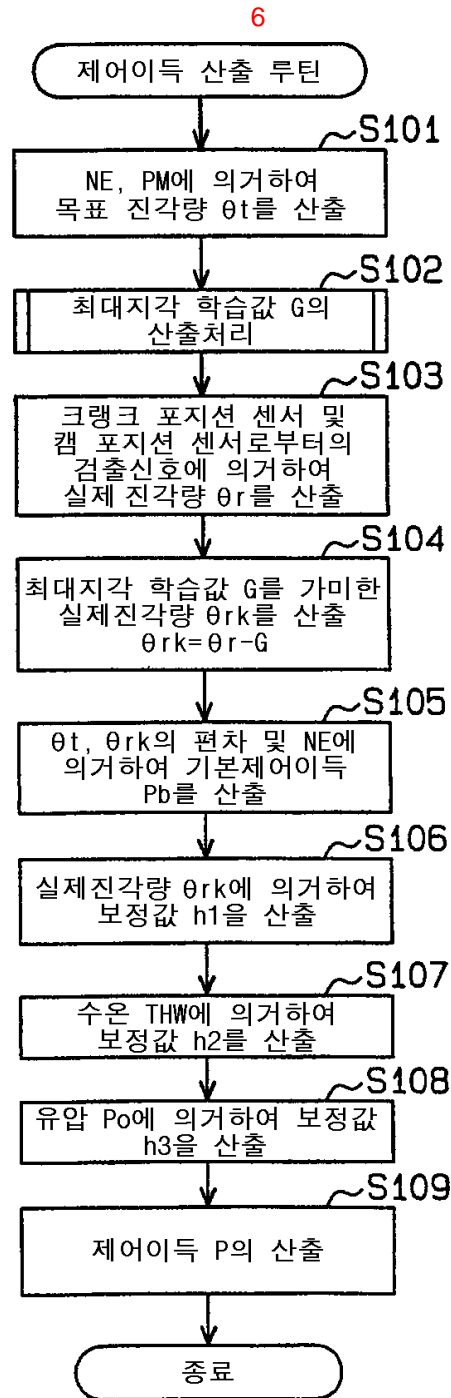
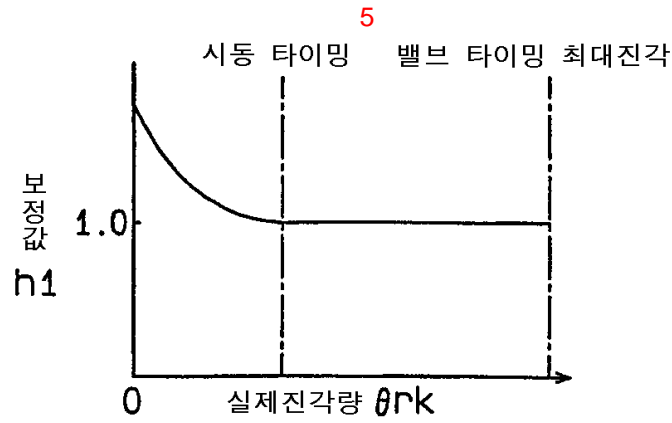

7

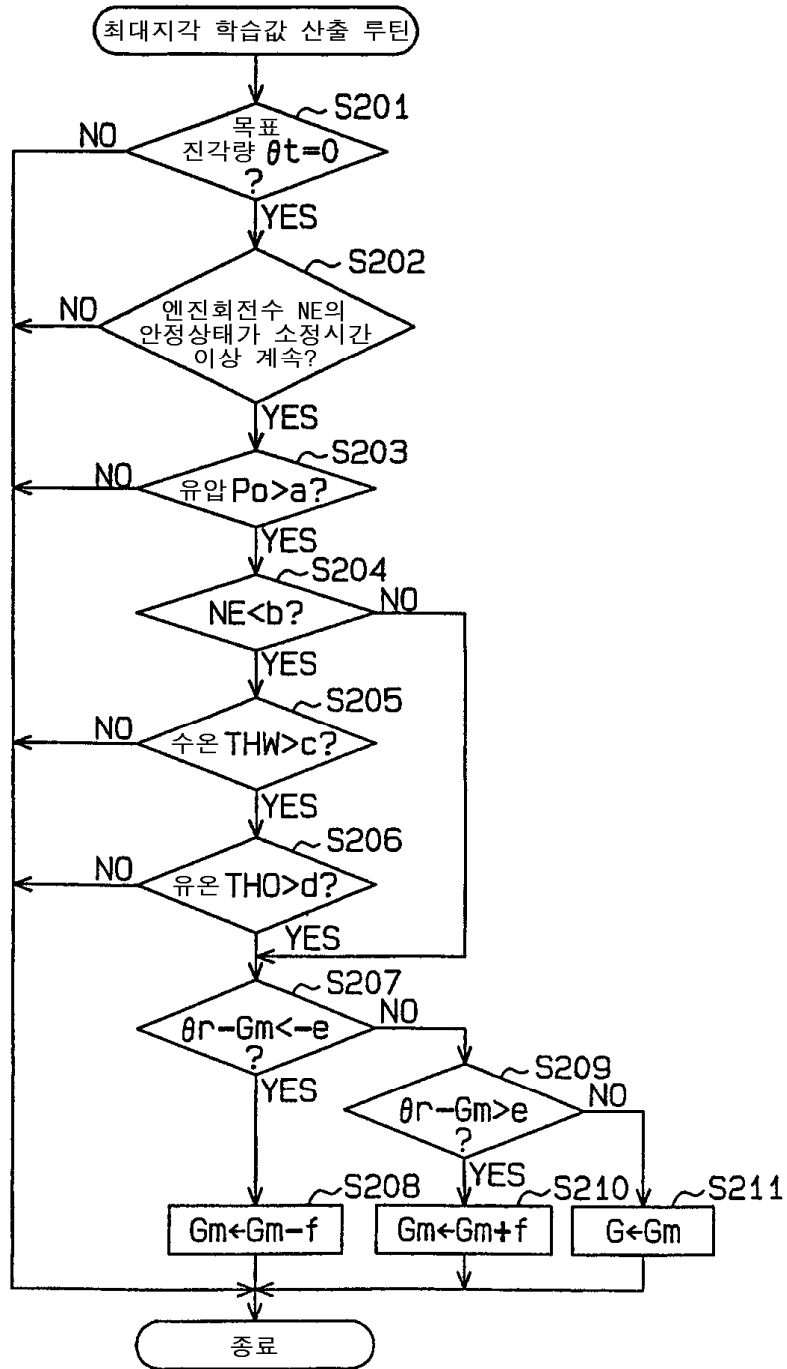

8

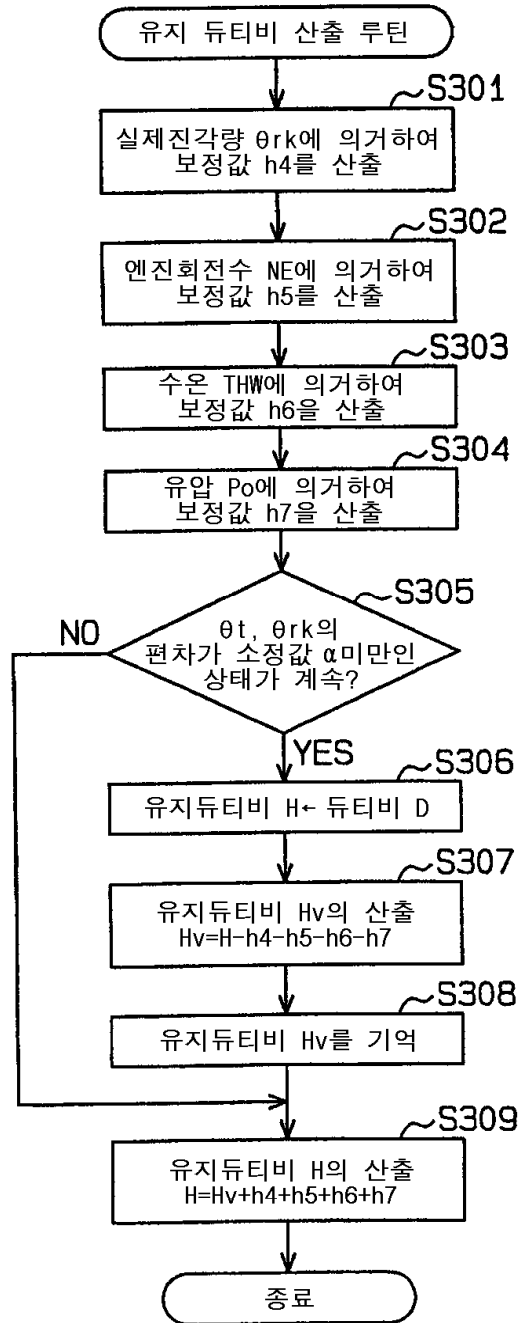

9

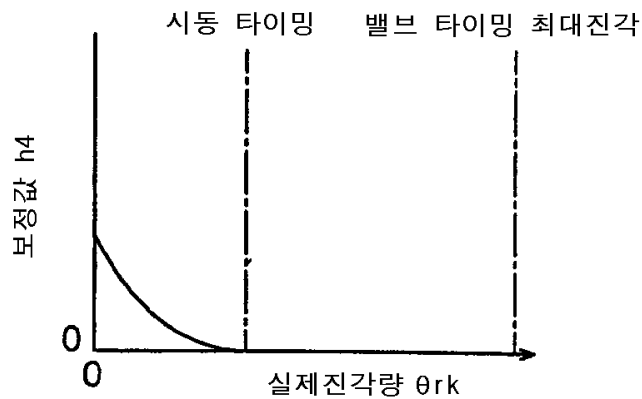

10

