

D235166



(19)中華民國智慧財產局

(12)設計說明書公告本

(11)證書號數：TW D235166 S

(45)公告日：中華民國 113 (2024) 年 12 月 01 日

(21)申請案號：113301070

(22)申請日：中華民國 113 (2024) 年 03 月 05 日

(51)LOC.(13)Cl.：02-04

(71)申請人：長庚學校財團法人長庚科技大學(中華民國) (TW)

桃園市龜山區文化一路 261 號

(72)設計人：林嘉玲(TW)；許瑜芮(TW)；張千芮(TW)

(74)代理人：黃信嘉；謝煒勇

(56)參考文獻：

TW D218716

TW D220119

JP D1724294

KR 3010083520000

KR 3010503790000

審查人員：劉心惠

圖式數：9 共 11 頁

(54)名稱

手套

代表圖：

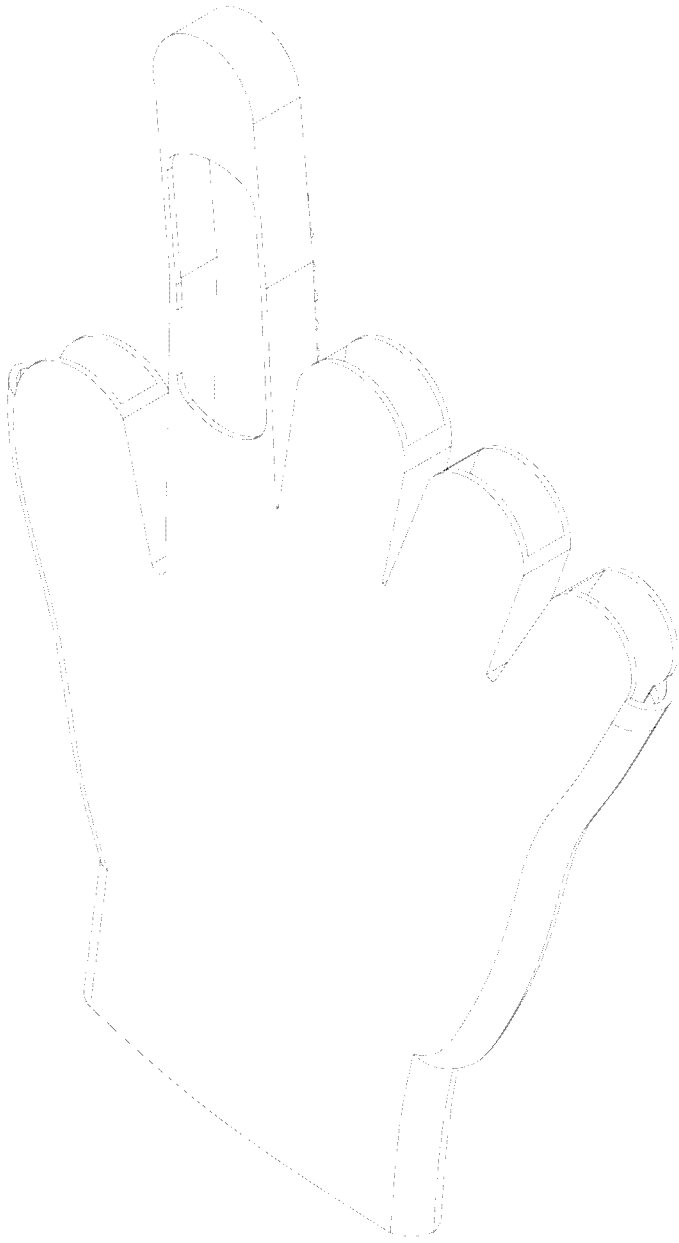

【立體圖1】



D235166

【設計說明書】

【中文設計名稱】

手套

【物品用途】

【0001】 本設計為一種用以配戴於手部之物品。

【設計說明】

【0002】 請參閱所附圖示，本設計係為一外型呈現十分特異且獨特之產品，本設計之手指套設處係展現為四個開放一個封閉之態樣，而使其觀之如同將食指伸出般之手勢，而有別於既有手套外觀。於食指處更是具有近似橢圓形之鏤空設計，而增添了豐富之視覺觀感表現。由另一側觀之，可參閱立體圖2與後視圖視角，則可見具有圖騰般的外觀美感表現，於右側亦即拇指處可見有較為分散排列之圓柱結構，而於食指處則是具有非完全對稱且為橫向多行排列之圓柱結構，而帶給人些許之趣味感與生動感；再觀看對應手掌位置，則可見呈多圈排列之弧形凸出結構，且各圈的弧形凸出結構係分別有不同之凸出高度，並高度呈由內而外漸增之變化狀態，輔以中央位置的放射狀橢圓與圓柱點綴，而使本設計觀之具有相當特異之視覺美感，該些幾何結構似如一迷宮般，予人千迴百轉之觀看感受，而中央結構則排列形成如同既如綻放花朵又似花鈿般之獨特樣貌。復由其他視角觀之，則可見本設計展現出其他多元化之外觀表現，例如由左右視角觀之，本設計似如具備按鍵之樂器，又由俯仰視角觀之，本設

計則如行駛之船舶般，綜上，本設計著實為一外觀新穎獨特之嶄新產品，並具備豐沛之特異視覺美感。

【設計圖式】

(指定代表圖)

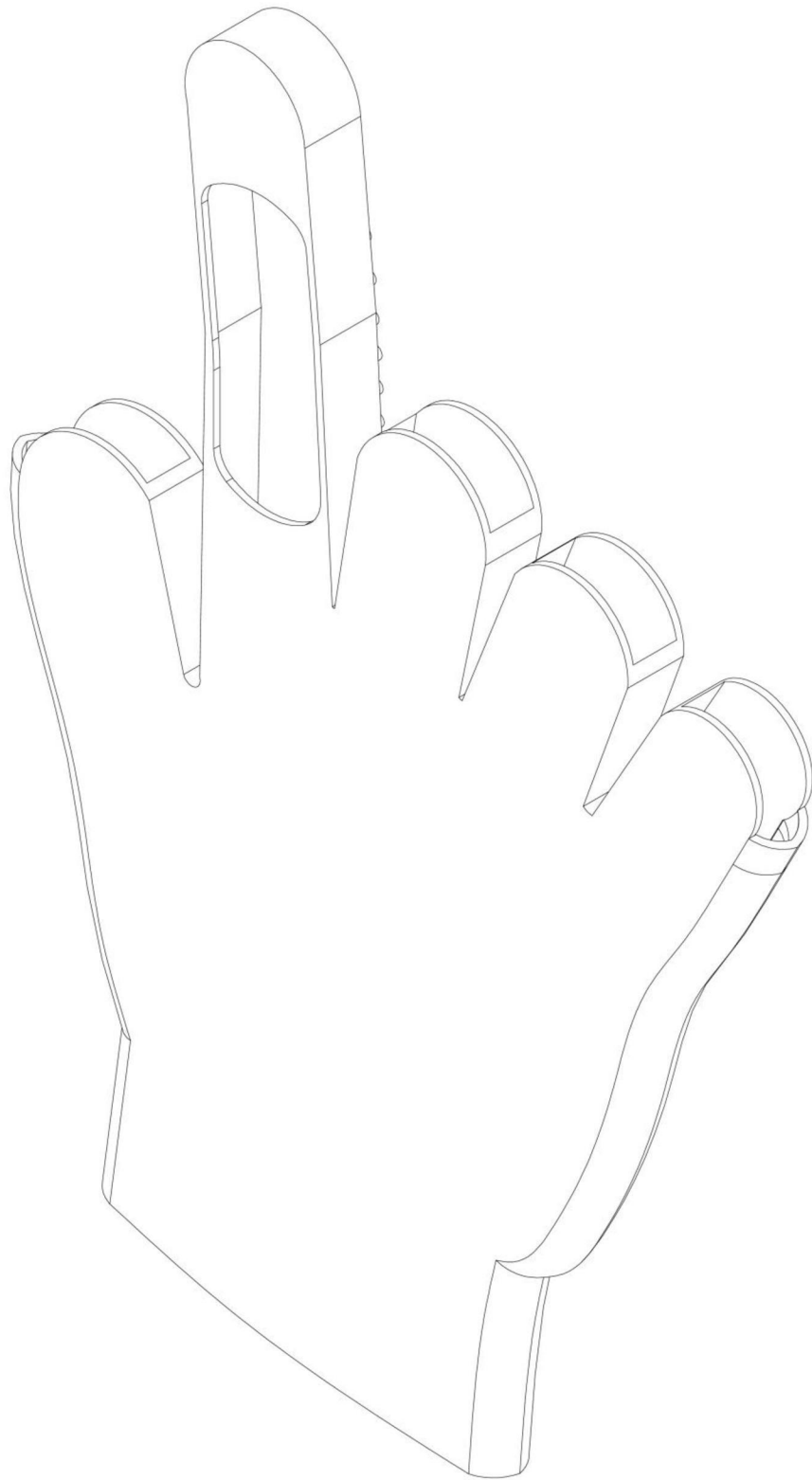

【立體圖1】

第 1 頁，共 9 頁(設計圖式)

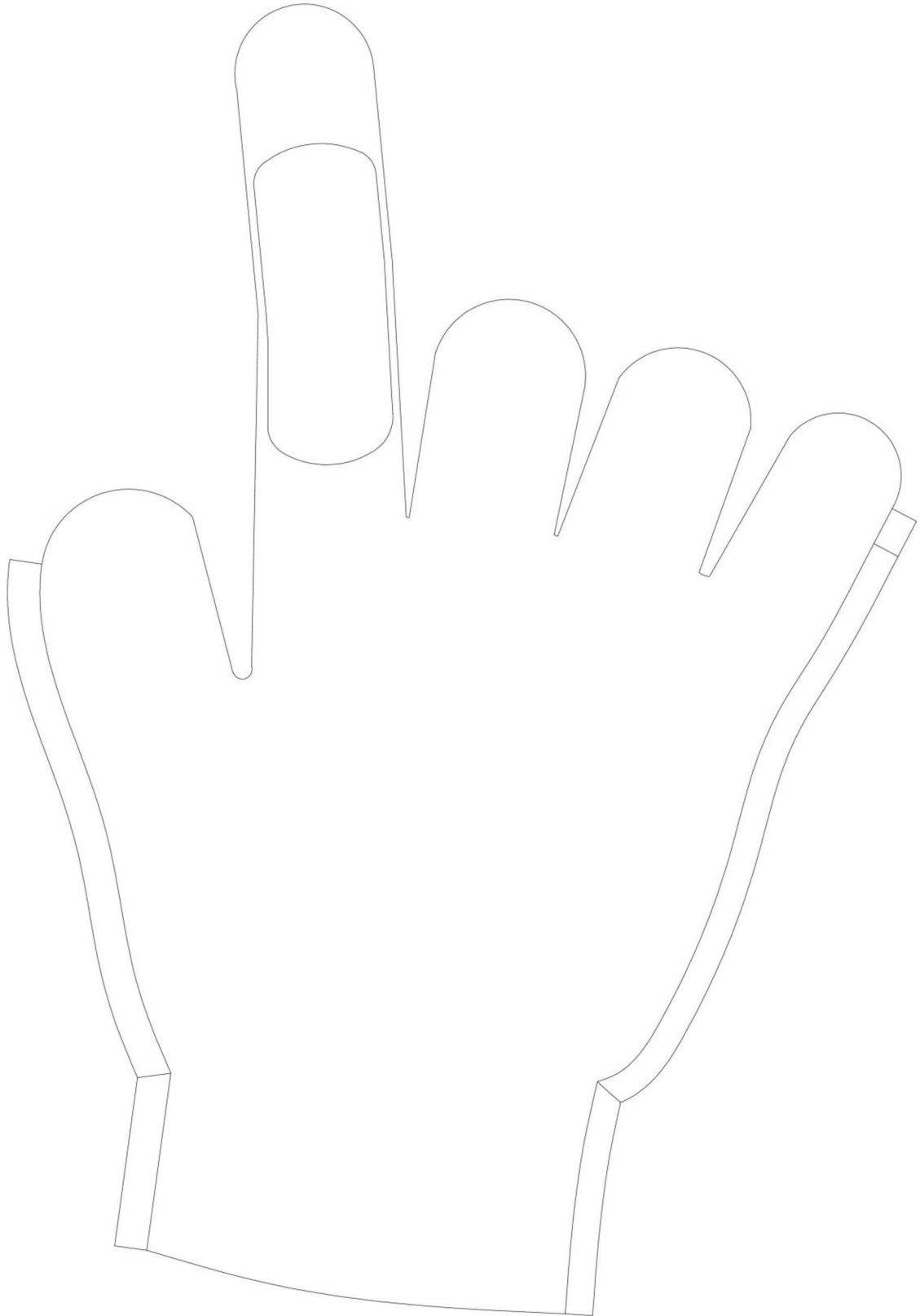

【前視圖】

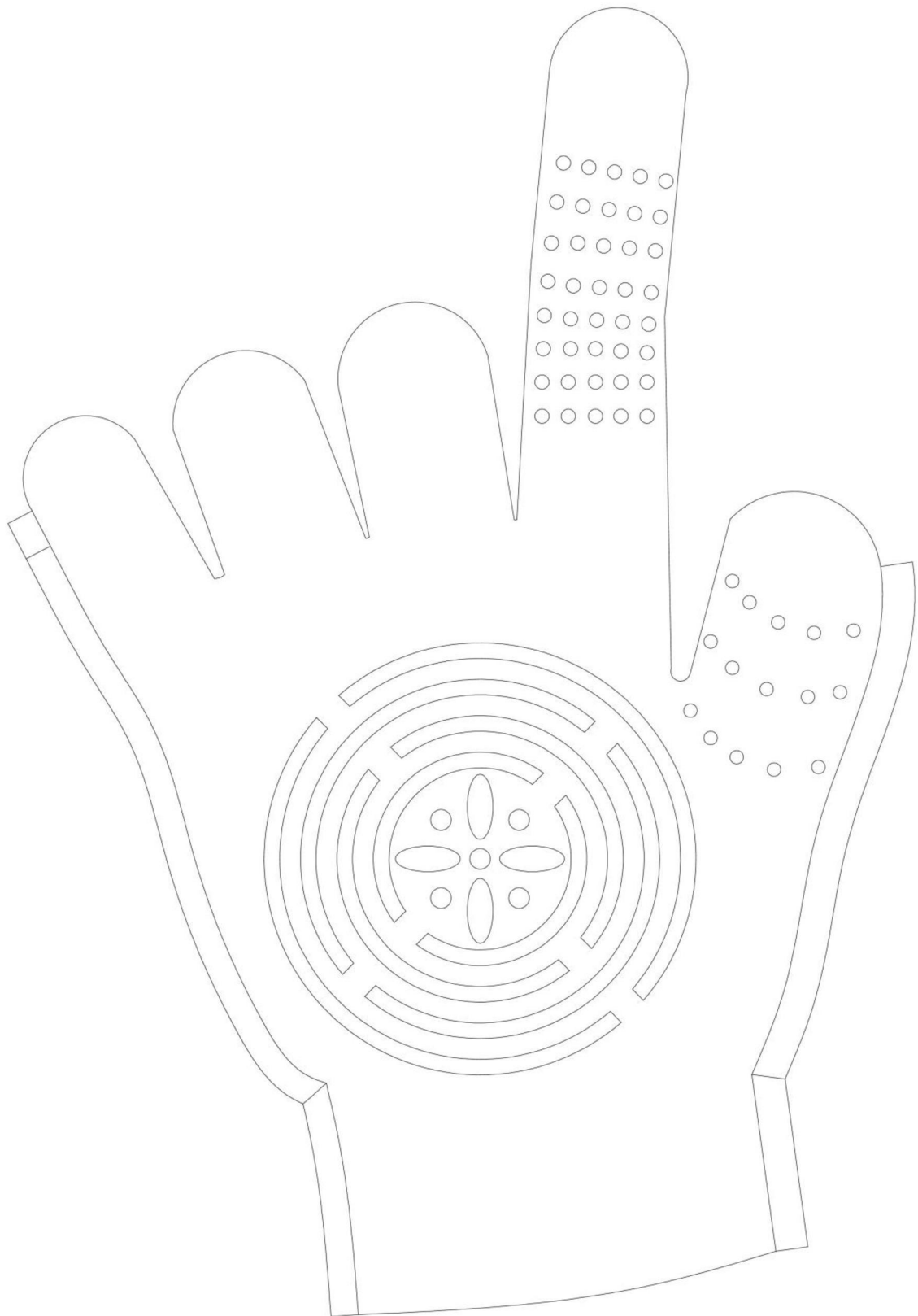

【後視圖】

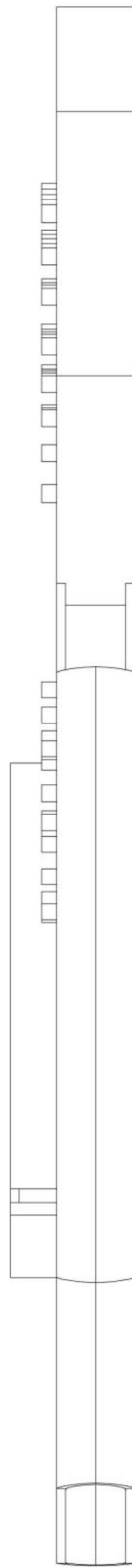

【左側視圖】

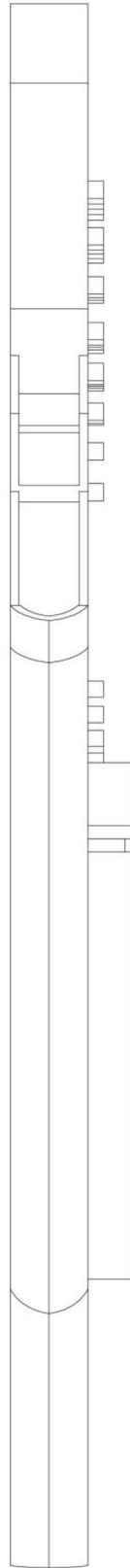

【右側視圖】

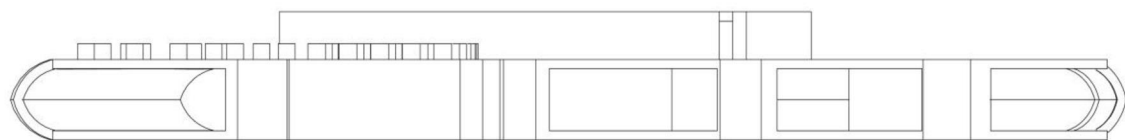

【俯視圖】

第 6 頁，共 9 頁(設計圖式)

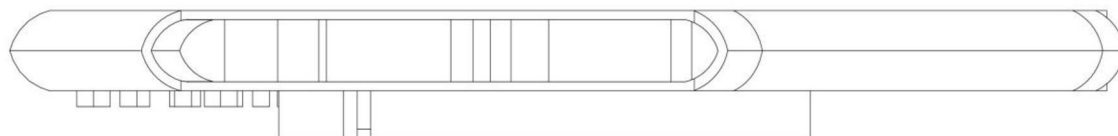

【仰視圖】

第 7 頁，共 9 頁(設計圖式)

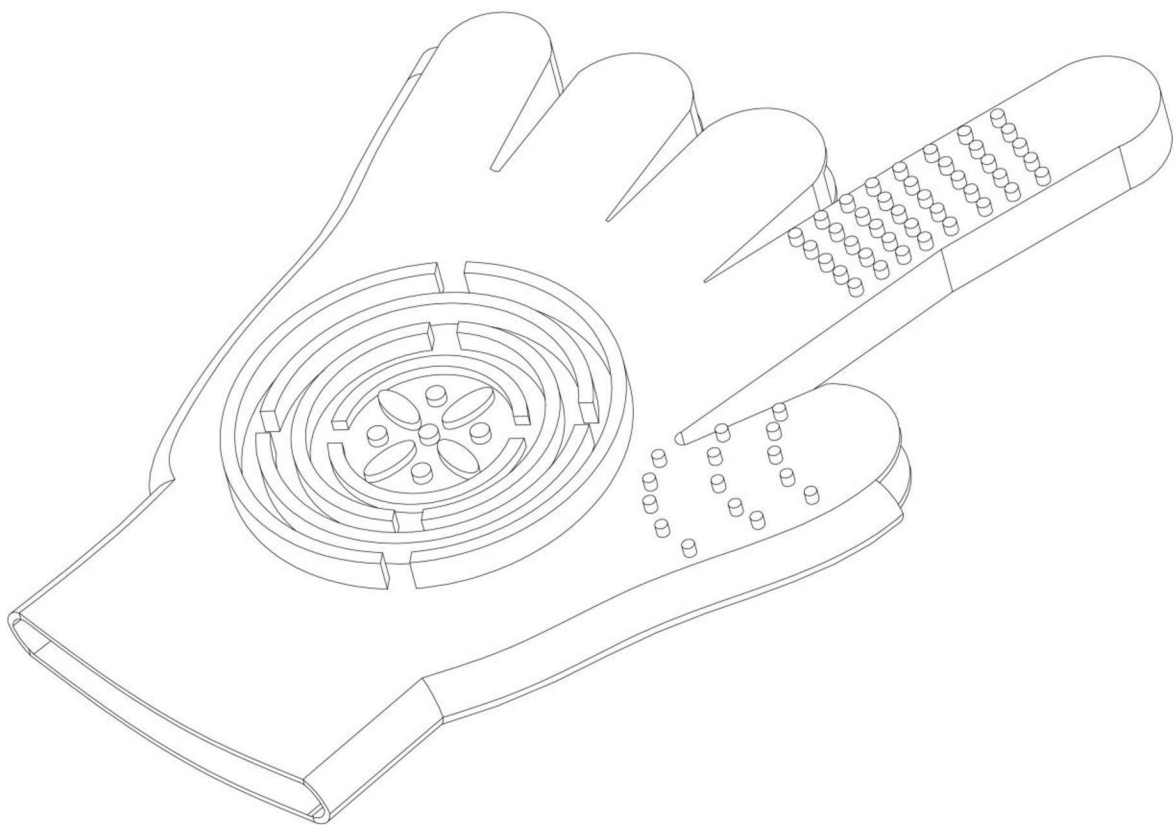

【立體圖2】

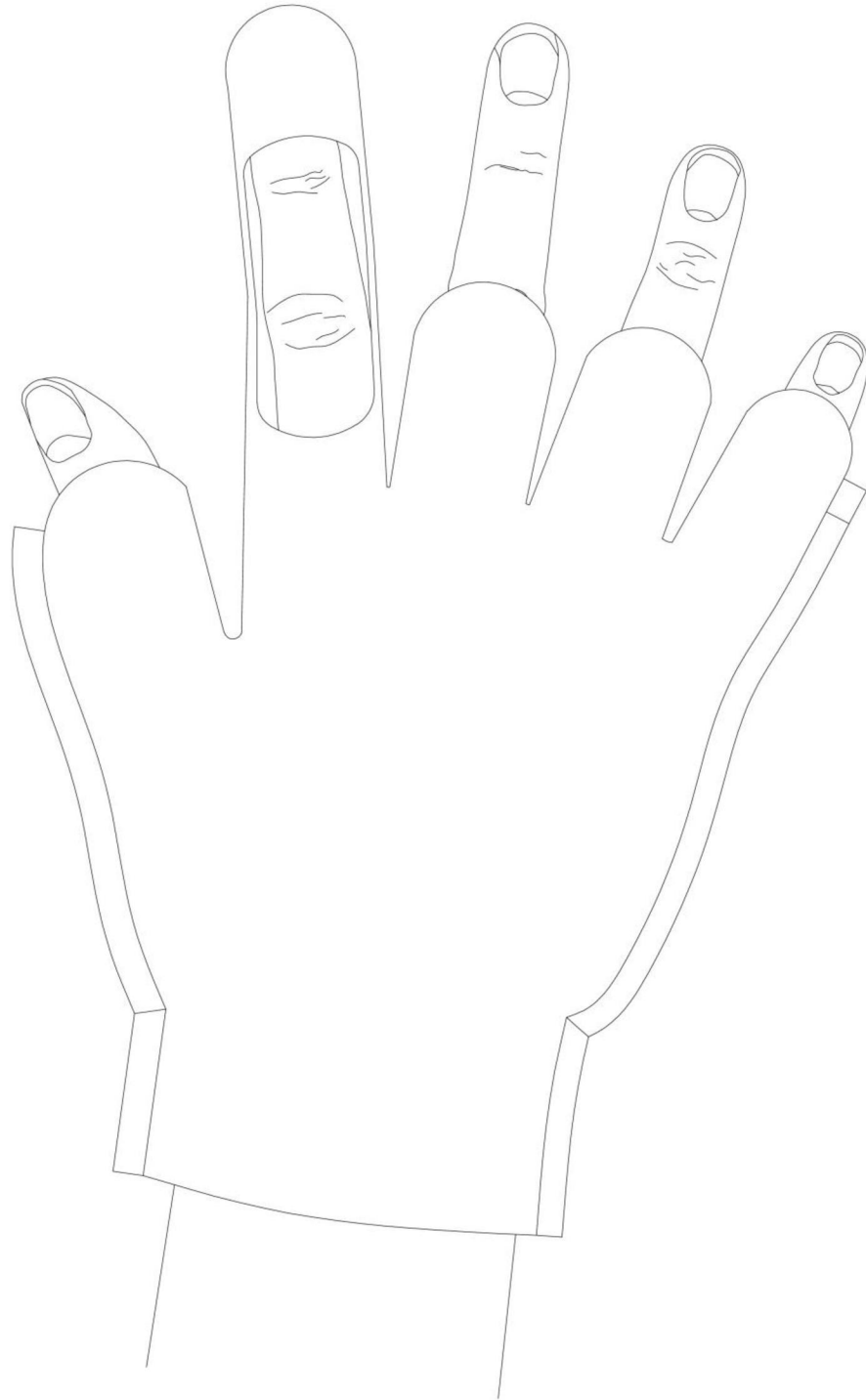

【參考圖】

第 9 頁，共 9 頁(設計圖式)