[19] 中华人民共和国国家知识产权局

[51] Int. Cl.
E04H 1/02 (2006.01)
E04H 1/12 (2006.01)

[12] 实用新型专利说明书

专利号 ZL 200920143815.X

[45] 授权公告日 2009 年 12 月 23 日

[11] 授权公告号 CN 201367745Y

[22] 申请日 2009.2.3

[21] 申请号 200920143815.X

[73] 专利权人 甘肃天鸿金运置业有限公司

地址 730030 甘肃省兰州市城关区庆阳路 219 号金运大厦 24 层

共同专利权人 中国建筑设计研究院

[72] 发明人 刘永辉 刘燕辉 刘永强 胡 璧 韩亚非 黄 路 李 琦 杜卫东 周 洁 曹 伟

[74] 专利代理机构 甘肃省知识产权事务中心

代理人 田玉兰

权利要求书 1 页 说明书 2 页 附图 1 页

[54] 实用新型名称

带有岛式卫生间的住宅户型

[57] 摘要

本实用新型提供了一种带有岛式卫生间的住宅户型，其特征是：该户型的卫生间带有两扇开向不同方向的门，其中一个门开向“私密区”，如直接连接卧室的走廊空间处；另一个门开向“公共区”，如起居室、走廊等公共空间。该户型设计合理，充分考虑到住宅户型的私密性问题，使用方便、随意，更具人性化设计特色。另外，所述卫生间的门局部或全部采用磨砂玻璃半透明材料制成，可通过光线了解卫生间使用状况。所述卫生间内设置独立的便器部分隔间与洗浴部分隔间，在仅有家庭成员使用的情况下，可实现排便、洗浴、洗面、洗衣等多种活动同时进行，以提高卫生间的使用效率。

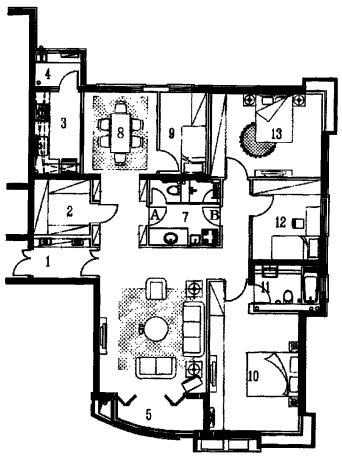

1、一种带有岛式卫生间的住宅户型，其特征是：该户型的卫生间带有两扇开向不同方向的门，其中一个门开向室内的私密区，另一个门开向室内的公共区。

2、根据权利要求 1 所述的带有岛式卫生间的住宅户型，其特征是：所述卫生间的门局部或全部采用磨砂玻璃半透明材料制成。

3、根据权利要求 1 或 2 所述的带有岛式卫生间的住宅户型，其特征是：所述卫生间内设置独立的便器部分隔间与洗浴部分隔间。

带有岛式卫生间的住宅户型

技术领域 本实用新型涉及一种商品住宅户型，特别涉及一种带两个不同方向门的岛式卫生间的住宅户型。

背景技术 现有的商品住宅，大面积户型的卫生间一般分为“专用卫生间”和“共用卫生间”两种，其中“专用卫生间”一般为主卧室专用，位于主卧室内；“共用卫生间”一般为居室内所有人共用，包括居室内所有的家庭人员与来访宾客等。小面积户型的卫生间一般只有一个卫生间，家庭人员与来访宾客共用。

现有的商品住宅户型的“共用卫生间”只有一个进入“共用卫生间”的门。当家中有宾客等其他不属于家庭人员来访时，无论是来访宾客还是居住者对“共用卫生间”的使用，都会面临一定的私密性问题。

发明内容 本实用新型的目的在于提供一种带有岛式卫生间的住宅户型，以解决传统住宅卫生间由于只有一个门，影响室内私密性的问题。

为实现上述目的，本实用新型采取的技术方案是：

一种带有岛式卫生间的住宅户型，其特征是：该户型的卫生间带有两扇开向不同方向的门，其中一个门开向“私密区”，如直接连接卧室的走廊空间处；另一个门开向“公共区”，如起居室、走廊等公共空间处。

所述卫生间的门局部或全部采用磨砂玻璃半透明材料制成。

所述卫生间内设置独立的便器部分隔间与洗浴部分隔间。

本实用新型提供的上述带有岛式卫生间的住宅户型，设计合理，充分考虑到住宅户型的私密性问题，使用方便、随意，更具人性化设计特色。

附图说明 图 1 是本实用新型带有岛式卫生间的住宅户型平面布局示意图

具体实施方式 如图 1 所示，本实用新型提供的带有岛式卫生间的住宅户型实施例中，包括玄关 1，起居室 6，公共卫生间 7，卧室 9、10、12 和 13，餐厅 8，厨房 3，主卧卫生间 11，阳台 4 和 5，储藏间 2 等功能空间。

卫生间 7 有两扇开往不同方向的门 A 和 B，其中：门 A 开向连接餐厅 8 与起居室 6 的走廊空间，属于开向“公共区”的门；门 B 开向连接卧室 10、12 及 13 的走廊空间，属于开向“私密区”的门。

在使用过程中，如果有宾客来访时，在起居室 6 或餐厅 8 的宾客可通过卫生间 7 的门 A 进入“共用卫生间”，而不用进入卧室 10、12、13 的走廊空间，即本户型的“私密区”；对于卧室 10、12 及 13 的家庭人员，则可从卫生间 7 的门 B 进入“共用卫生间”，而不用暴露于如餐厅 8 或起居室 6 的“公共区”，造成不便。卫生间 7 的门 A 和门 B 采用磨砂玻璃造型门，可通过光线了解卫生间使用状况。卫生间 7 的内部便器部分与洗浴部分设独立隔间，其它可设置洗面台、洗衣机、拖布池、收纳柜等，在卫生间 7 仅有家庭成员使用的情况下，可实现排便、洗浴、洗面、洗衣等多种活动同时进行，以提高卫生间的使用效率。

对于本领域的技术人员，在上述实施例的基础上可根据不同的户型结构，调整卫生间门的方向，同样能够实现本实用新型的目的，诸如此类的变化显然属于本实用新型权利要求所保护的范围。

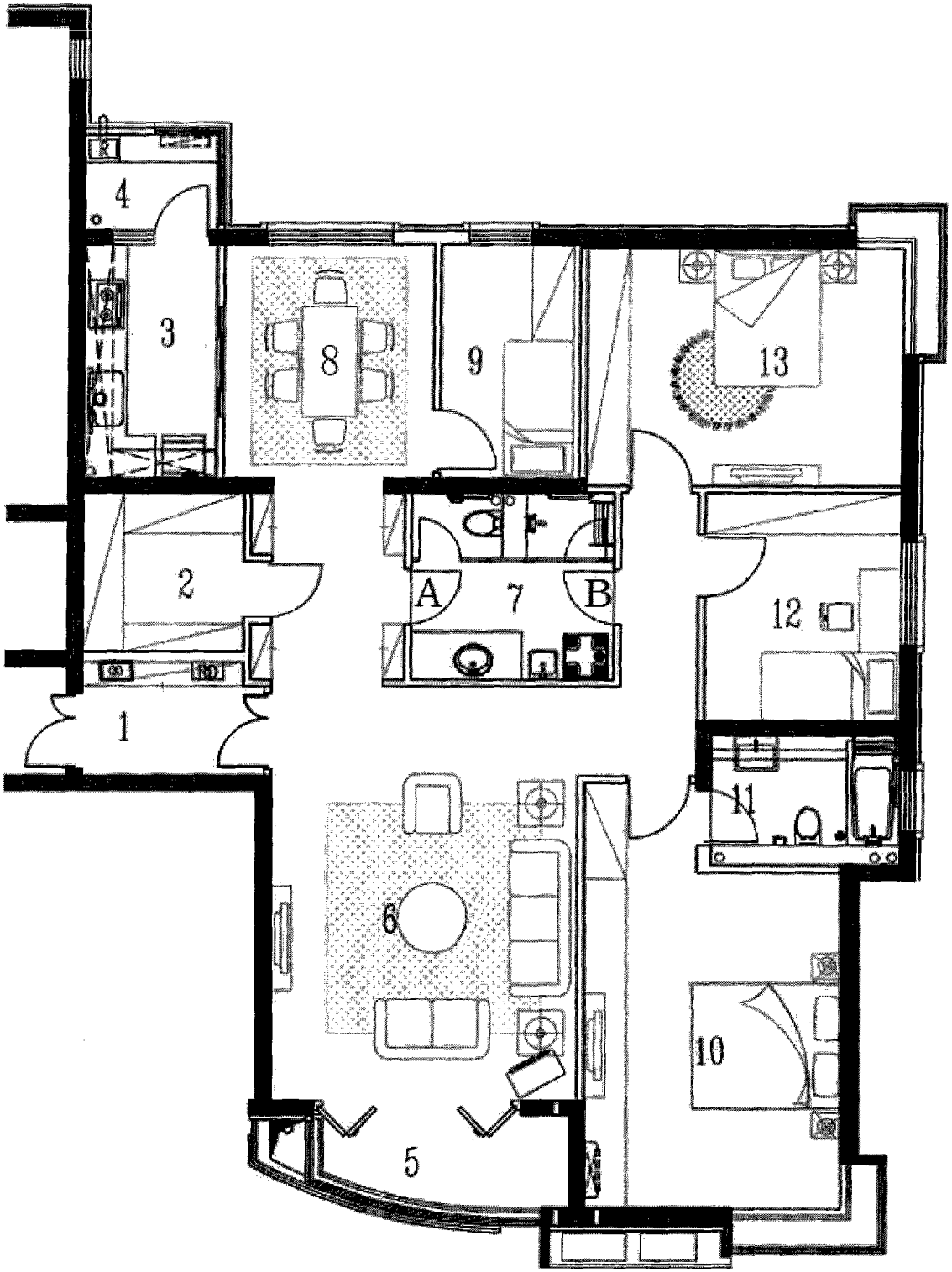
4
3
8
9
13
2
A
7
B
12
1
11
6
10
5