

RZECZPOSPOLITA
POLSKA



Urząd Patentowy
Rzeczypospolitej Polskiej

(12)

**OPIS OCHRONNY
WZORU
PRZEMYSŁOWEGO**

(19) **PL** (11) **4863**

(21) Numer zgłoszenia: **2173**

(22) Data zgłoszenia: **03.12.2002**

(51) Klasyfikacja:
08-06

(54)

Klameczka okienna

(45) O udzieleniu prawa z rejestracji ogłoszono:
31.05.2004 WUP 05/2004

(73) Uprawniony z rejestracji wzoru przemysłowego:

**Fabryka Akcesoriów Meblowych S.A.,
Chełmno, (PL)**

(72) Twórca(y) wzoru przemysłowego:

**Katarzyński Dariusz, Chełmno, (PL);
Ziółkowski Marian, Stolno, (PL)**

PL 4863

Nr Rp. 4863

Klasa 08-06

Fabryka Akcesoriów Meblowych Spółka Akcyjna
Chełmno, Polska

Twórcy wzoru przemysłowego: Dariusz Katrzyński
Marian Ziółkowski

Kłameczka okienna

Prawo ochronne na wzór przemysłowy trwa od dnia 03.12.2002-

Przedmiotem wzoru przemysłowego jest nowa i posiadająca indywidualny charakter kłameczka okienna, nadana jej w szczególności przez cechy linii, kształtów, konturów, kolorystykę oraz jej ornamentację.

Przedmiot wzoru przemysłowego przedstawiony jest na rysunku. Kłameczka okienna jest wyposażona w część chwytową wykonaną ze stopu Z 41A odpowiednio ukształtowaną w części szyjkowej i chwytowej, jak pokazano na fig.2 oblaną tworzywem sztucznym dowolnego koloru, jak pokazano na fig.1 i 3 oraz prostopadle do czoła części chwytowej zamocowany element mocujący w kształcie prostokąta jak pokazano na fig.1 i 3, osadzony na tulejowym występie w szyjce części chwytowej z rozmieszczonymi symetrycznie do osi kłameczki dwoma tulejowymi występami, jak pokazano na fig.1. Kłameczka okienna posiada wykończe-

nie mosiądzowane i pokryte lakierem bezbarwnym, lub mosiądzowane, patynowane i pokryte lakierem bezbarwnym, lub lakierowane proszkowo. W drugiej odmianie wzoru przemysłowego klameczka okienna posiada część chwytową wykonaną ze stopu Z 41A odpowiednio ukształtowaną w części szyjkowej i chwytowej, jak pokazano na fig.2 pokrytą tworzywem sztucznym dowolnego koloru, jak pokazano na fig.1 i 3 oraz prostopadle do czoła części chwytowej zamocowany element mocujący w kształcie prostokąta z łukowo zakończonymi krótszymi bokami, jak pokazano na fig.1 i 5, osadzony na tulejowym występie w szyjce części chwytowej z rozmieszczonymi symetrycznie do osi klameczki dwoma tulejowymi występami, jak pokazano na fig.1. Klameczka okienna posiada wykończenie mosiądzowane i pokryte lakierem bezbarwnym, lub mosiądzowane, patynowane i pokryte lakierem bezbarwnym, lub lakierowane proszkowo. W trzeciej odmianie wzoru przemysłowego klameczka okienna posiada część chwytową wykonaną ze stopu Z 41A odpowiednio ukształtowaną w części szyjkowej i chwytowej, jak pokazano na fig.2 pokrytą tworzywem sztucznym dowolnego koloru, jak pokazano na fig.1 i 3 oraz prostopadle do czoła części chwytowej zamocowany element mocujący w kształcie owala, jak pokazano na fig.1 i 6, osadzony na tulejowym występie w szyjce części chwytowej z rozmieszczonymi symetrycznie do osi symetrii klameczki dwoma występami, jak pokazano na fig.1. Klameczka okienna posiada wykończenie mosiądzowane i pokryte lakierem bezbarwnym, lub mosiądzowane, patynowane i pokryte lakierem bezbarwnym, lub lakierowane proszkowo.

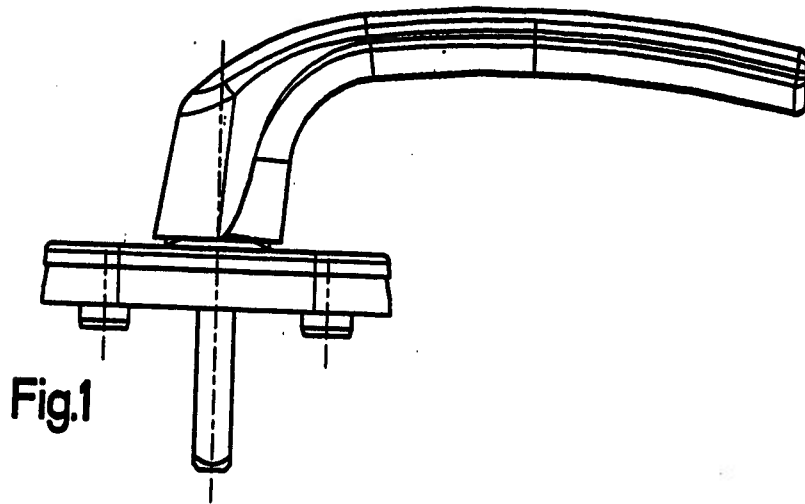

Fig. 1

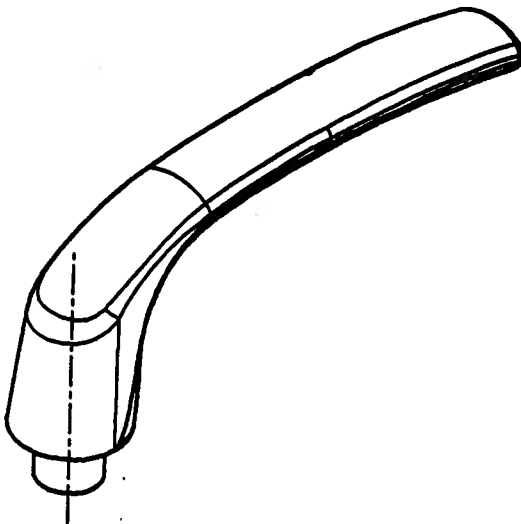

Fig. 3

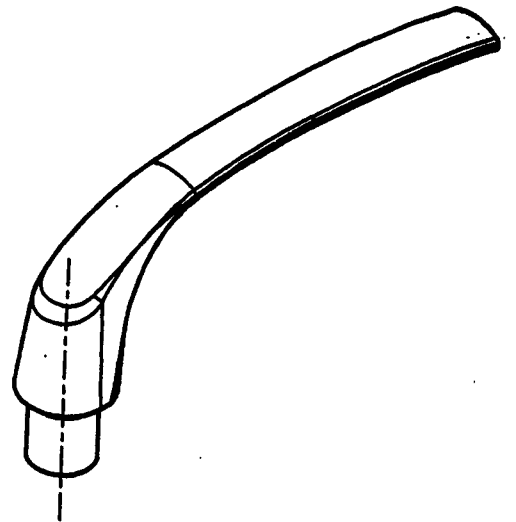

Fig. 2

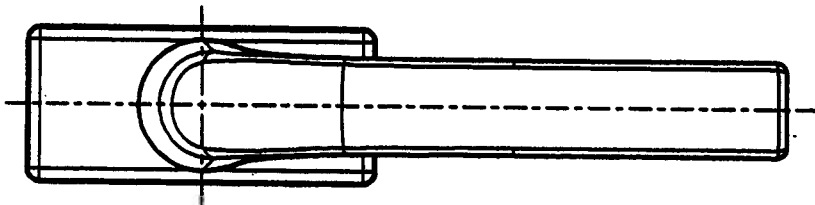

Fig. 4

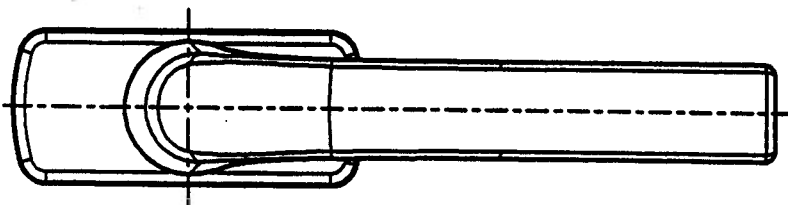

Fig. 5

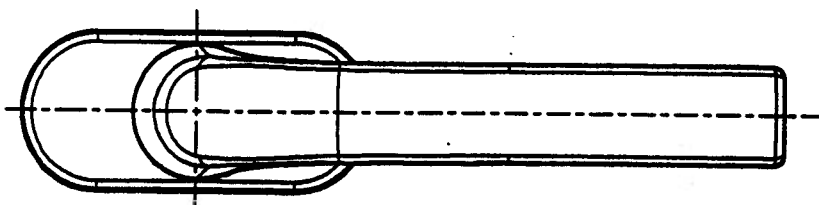

Fig. 6