(19)中华人民共和国国家知识产权局

(12)实用新型专利

(10)授权公告号 CN 205794866 U
(45)授权公告日 2016.12.14

(21)申请号 201620328739.X

(22)申请日 2016.04.19

(73)专利权人 深圳市溢恩服饰有限公司
地址 518049 广东省深圳市福田区彩田北路影儿大楼5E

(72)发明人 俞淇纲

(51)Int.Cl.
A41D 1/14(2006.01)
A41D 27/00(2006.01)
A41D 27/08(2006.01)

权利要求书1页 说明书1页 附图1页

(54)实用新型名称

装饰对襟装饰扣束腰连衣裙

(57)摘要

本实用新型公开了装饰对襟装饰扣束腰连衣裙，衣部和裙部一体连接，V领，短袖，连接衣部和裙部的位置设有60毫米宽的束腰装饰带，束腰装饰带前左侧缝有布带结，布带结一端向下折成直角，布带结另一端折双层水平向外侧延伸，设有装饰对襟自衣部至裙部，衣部和裙部各有两个装饰扣，后拉链自衣部至臀部，衣部和裙部后幅均缝有折线，衣部和裙部有内衬。本实用新型款式新颖，设计独特，装饰对襟装饰扣，前幅对襟不是真正的可打开，穿后既时尚，又可作为职场着装穿。

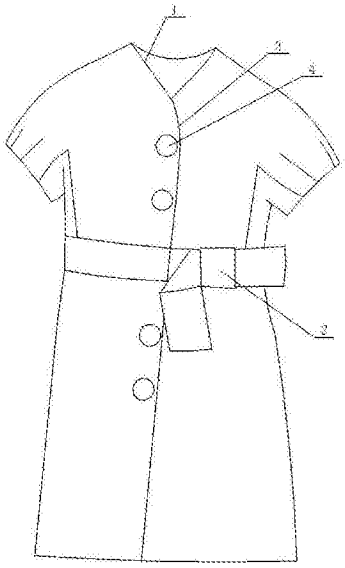

CN 205794866 U

1.装饰对襟装饰扣束腰连衣裙，其特征在于：衣部和裙部一体连接，V领(1)，短袖，连接衣部和裙部的位置设有60毫米宽的束腰装饰带，束腰装饰带前左侧缝有布带结(2)，布带结(2)一端向下折成直角，布带结(2)另一端折双层水平向外侧延伸，设有装饰对襟(3)自衣部至裙部，衣部和裙部各有两个装饰扣(4)，后拉链自衣部至臀部，衣部和裙部后幅均缝有折线，衣部和裙部有内衬。

装饰对襟装饰扣束腰连衣裙

技术领域

[0001] 本实用新型涉及服装领域，具体是一种装饰对襟装饰扣束腰连衣裙。

背景技术

[0002] 市面上有一种连衣裙，其结构包括连为一体的衣部和裙部，衣部和裙部裁剪风格一致或采用不同色彩或不同布料制作，而对于喜欢追求穿着既时尚新潮，又职业装式的女性朋友，每个新季度都渴望拥有特别效果的连衣裙。

发明内容

[0003] 本实用新型的目的在于针对上述存在的问题和不足，提供一种既时尚，又能当职业装穿的装饰对襟装饰扣束腰连衣裙。

[0004] 本实用新型的技术方案是这样实现的：装饰对襟装饰扣束腰连衣裙，衣部和裙部一体连接，V领，短袖，连接衣部和裙部的位置设有60毫米宽的束腰装饰带，束腰装饰带前左侧缝有布带结，布带结一端向下折成直角，布带结另一端折双层水平向外侧延伸，设有装饰对襟自衣部至裙部，衣部和裙部各有两个装饰扣，后拉链自衣部至臀部，衣部和裙部后幅均缝有折线，衣部和裙部有内衬。

[0005] 本实用新型款式新颖，设计独特，装饰对襟装饰扣，前幅对襟不是真正的可打开，穿后既时尚，又可作为职场着装穿。

[0006] 下面结合附图对本实用新型作进一步的说明。

附图说明

[0007] 图1为本实用新型的结构示意图。

具体实施方式

[0008] 如图1所示，本实用新型为装饰对襟装饰扣束腰连衣裙，衣部和裙部一体连接，V领1，短袖，连接衣部和裙部的位置设有60毫米宽的黑色束腰装饰带，束腰装饰带前左侧缝有布带结2，布带结2一端向下折成直角，布带结2另一端折双层水平向外侧延伸，设有装饰对襟3自衣部至裙部，衣部和裙部各有两个黑色装饰扣4，后拉链自衣部至臀部，衣部和裙部后幅均缝有折线，衣部和裙部有内衬。

[0009] 本实用新型白色面料：50.8%桑蚕丝，49.2%羊毛，里料：100%聚酯纤维。

[0010] 上述实施例为本实用新型较佳的实施方式，但本实用新型的实施方式并不受上述实施例的限制，其他的任何未背离本实用新型的精神实质与原理下所作的改变、修饰、替代、组合、简化，均应为等效的置换方式，都包含在本实用新型的保护范围之内。

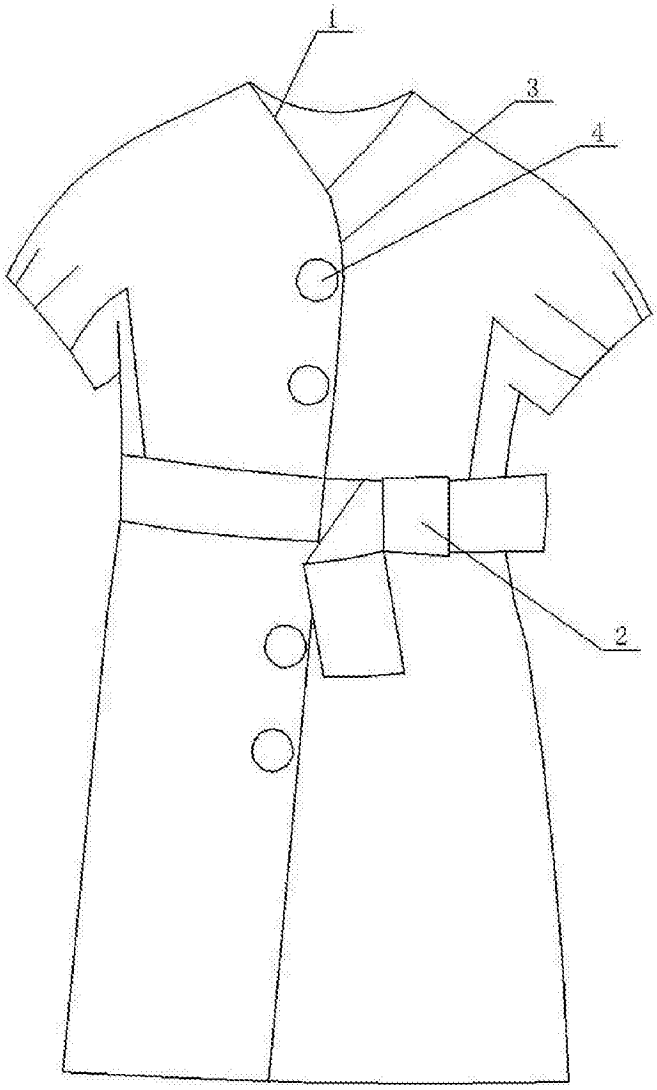

图1