



(12) 实用新型专利

(10) 授权公告号 CN 204377991 U

(45) 授权公告日 2015.06.10

(21) 申请号 201520008898.7

(22) 申请日 2015.01.07

(73) 专利权人 上海景禧衣洁坊洗涤有限公司

地址 200241 上海市闵行区龙吴路 5161 号 3 幢

(72) 发明人 张根宝 乐炜

(74) 专利代理机构 上海伯瑞杰知识产权代理有限公司 31227

代理人 吴泽群

(51) Int. Cl.

A41D 13/12(2006.01)

A41D 27/24(2006.01)

权利要求书1页 说明书1页 附图1页

(54) 实用新型名称

一种便于插手的医用白大褂

(57) 摘要

本实用新型公开了一种便于插手的医用白大褂,包括袖窿、前身衣片和后身衣片;所述袖窿下方的前身衣片与后身衣片连接的合缝为摆缝;所述的摆缝设置有一段狭缝为插口,所述的插口与裤兜的位置相对应。本实用新型具有以下有益效果:由于裤兜一般都是设置在靠近裤子侧缝,因此通过在摆缝上的裤兜位置设置的插口,可以不必掀开白大褂的衣摆,即可轻松将手插入裤兜,那放物品很方便。

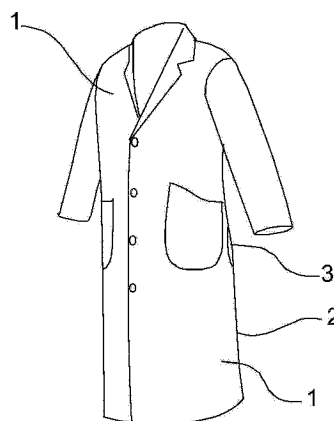

1. 一种便于插手的医用白大褂,包括袖窿、前身衣片和后身衣片;其特征在于:所述袖窿下方的前身衣片与后身衣片连接的合缝为摆缝;所述的摆缝设置有一段狭缝为插口,所述的插口与裤兜的位置相对应。

2. 根据权利要求 1 所述的一种便于插手的医用白大褂,其特征在于:所述的插口长度为 10-20 厘米。

一种便于插手的医用白大褂

技术领域

[0001] 本实用新型涉及一种衣服,具体为一种便于插手的医用白大褂,属于服装设计技术领域。

背景技术

[0002] 白大褂是医院医生常用的衣服,一是起到洁净的作用,另外也作为医生的一种标示。白大褂一般衣长较长,其衣摆超过臀部,甚至可达膝盖。在医院的日常医务工作中,医生在工作之余如果想从裤兜里拿出手机、钱包之类物品,需要将白大褂的整个下摆都掀起来,既不方便,也不雅观。一种便于插手的医用白大褂,

实用新型内容

[0003] 本实用新型的目的是为了提供一种便于插手的医用白大褂,以解决现有技术的上述问题。

[0004] 本实用新型的目的是通过以下技术方案来实现的。

[0005] 一种便于插手的医用白大褂,包括袖窿、前身衣片和后身衣片;所述袖窿下方的前身衣片与后身衣片连接的合缝为摆缝;所述的摆缝设置有一段狭缝为插口,所述的插口与裤兜的位置相对应。

[0006] 所述的插口长度为 10-20 厘米。

[0007] 本实用新型具有以下有益效果:由于裤兜一般都是设置在靠近裤子侧缝,因此通过在摆缝上的裤兜位置设置的插口,可以不必掀开白大褂的衣摆,即可轻松将手插入裤兜,那放物品很方便。

附图说明

[0008] 图 1 为本实用新型的结构示意图;

[0009] 图中,1、前身衣片 2、摆缝 3、插口。

具体实施方式

[0010] 下面结合附图与具体实施例进一步阐述本实用新型的结构特点。

[0011] 如图 1 所示的一种便于插手的医用白大褂,包括袖窿、前身衣片 1 和后身衣片;所述袖窿下方的前身衣片 1 与后身衣片连接的合缝为摆缝 2;所述的摆缝 2 设置有一段狭缝为插口 3,所述的插口 3 与裤兜的位置相对应。

[0012] 所述的插口 3 长度为 10-20 厘米。

[0013] 如要拿取裤兜里的物品,直接将手从插口 3 处插入裤兜拿取,无需撩起白大褂的衣摆就可以实现。

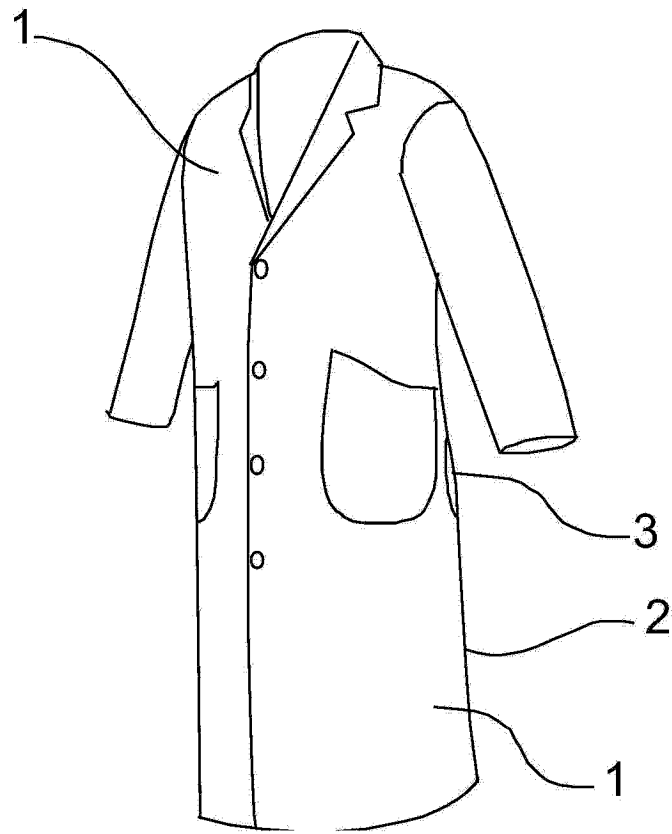

图 1