【公報種別】特許法第１７条の２の規定による補正の掲載
【部門区分】第３部門第２区分
【発行日】平成22年1月14日(2010.1.14)

【公表番号】特表2009-515997(P2009-515997A)
【公表日】平成21年4月16日(2009.4.16)
【年通号数】公開・登録公報2009-015
【出願番号】特願2008-541391(P2008-541391)
【国際特許分類】
Ｃ０７Ｄ 231/12 (2006.01)
Ｃ０７Ｄ 249/12 (2006.01)
Ａ６１Ｋ 31/4196 (2006.01)
Ａ６１Ｋ 9/20 (2006.01)
Ａ６１Ｋ 9/08 (2006.01)
Ａ６１Ｐ 43/00 (2006.01)
Ａ６１Ｐ 3/10 (2006.01)
Ａ６１Ｐ 3/06 (2006.01)
Ａ６１Ｐ 9/00 (2006.01)
Ａ６１Ｐ 15/08 (2006.01)
Ｃ０７Ｄ 401/12 (2006.01)
Ａ６１Ｋ 31/4439 (2006.01)
Ａ６１Ｋ 31/5377 (2006.01)
Ｃ０７Ｄ 231/20 (2006.01)
Ａ６１Ｋ 31/415 (2006.01)
Ａ６１Ｋ 31/4155 (2006.01)
Ｃ０７Ｄ 405/04 (2006.01)
Ｃ０７Ｄ 403/12 (2006.01)
Ａ６１Ｋ 31/496 (2006.01)
Ｃ０７Ｄ 231/14 (2006.01)
Ａ６１Ｋ 31/4178 (2006.01)
Ｃ０７Ｄ 401/04 (2006.01)
Ａ６１Ｋ 31/506 (2006.01)
Ｃ０７Ｄ 403/04 (2006.01)
Ｃ０７Ｄ 249/08 (2006.01)
Ｃ０７Ｄ 417/12 (2006.01)
Ａ６１Ｋ 31/427 (2006.01)
Ｃ０７Ｄ 409/12 (2006.01)
Ｃ０７Ｄ 403/06 (2006.01)
Ｃ０７Ｄ 401/14 (2006.01)
Ａ６１Ｋ 31/433 (2006.01)
Ｃ０７Ｄ 471/04 (2006.01)
Ｃ０７Ｄ 249/14 (2006.01)
Ｃ０７Ｄ 413/04 (2006.01)
Ａ６１Ｋ 31/4245 (2006.01)
Ｃ０７Ｄ 231/18 (2006.01)
Ａ６１Ｐ 3/04 (2006.01)
【ＦＩ】
Ｃ０７Ｄ 231/12 ＣＳＰＢ
Ｃ０７Ｄ 249/12 ５１１
Ａ６１Ｋ 31/4196

Ａ６１Ｋ　9/20
Ａ６１Ｋ　9/08
Ａ６１Ｐ　43/00　１１１
Ａ６１Ｐ　43/00　１２３
Ａ６１Ｐ　3/10
Ａ６１Ｐ　3/06
Ａ６１Ｐ　9/00
Ａ６１Ｐ　15/08
Ｃ０７Ｄ　249/12　５１２
Ｃ０７Ｄ　401/12
Ａ６１Ｋ　31/4439
Ａ６１Ｋ　31/5377
Ｃ０７Ｄ　231/20　Ｚ
Ａ６１Ｋ　31/415
Ａ６１Ｋ　31/4155
Ｃ０７Ｄ　405/04
Ｃ０７Ｄ　403/12
Ａ６１Ｋ　31/496
Ｃ０７Ｄ　231/14
Ａ６１Ｋ　31/4178
Ｃ０７Ｄ　401/04
Ａ６１Ｋ　31/506
Ｃ０７Ｄ　403/04
Ｃ０７Ｄ　249/08　５１２
Ｃ０７Ｄ　249/08　５３５
Ｃ０７Ｄ　417/12
Ａ６１Ｋ　31/427
Ｃ０７Ｄ　409/12
Ｃ０７Ｄ　231/12　Ｅ
Ｃ０７Ｄ　403/06
Ｃ０７Ｄ　401/14
Ａ６１Ｋ　31/433
Ｃ０７Ｄ　471/04　１０７Ｚ
Ｃ０７Ｄ　249/14　５０２
Ｃ０７Ｄ　249/14　５０１
Ｃ０７Ｄ　249/14　５０４
Ｃ０７Ｄ　413/04
Ａ６１Ｋ　31/4245
Ｃ０７Ｄ　231/18
Ｃ０７Ｄ　471/04　１０７Ｅ
Ａ６１Ｐ　3/04

【手続補正書】
【提出日】平成21年11月16日(2009.11.16)
【手続補正１】
【補正対象書類名】特許請求の範囲
【補正対象項目名】全文
【補正方法】変更
【補正の内容】
【特許請求の範囲】

【請求項１】
【化１】

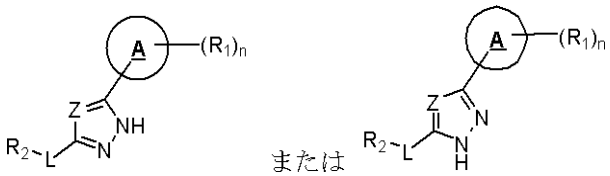

（式中、
ｎは０、１、２、３、４および５からなる群より選択され；
Ａは、それぞれ置換または非置換の、（Ｃ$_{3-12}$）シクロアルキル、ヘテロ（Ｃ$_{3-12}$）シクロアルキル、（Ｃ$_{9-12}$）ビシクロアルキル、ヘテロ（Ｃ$_{3-12}$）ビシクロアルキル、アリール、ヘテロアリール、（Ｃ$_{9-12}$）ビシクロアリールおよびヘテロ（Ｃ$_{4-12}$）ビシクロアリールからなる群より選択される環であり；
ＺはＣＲ$_3$およびＮからなる群より選択され；
Ｌは存在しないかまたはＲ$_2$とＬが結合する環との間に１、２、３、４、５もしくは６原子の分離を提供するリンカーであり、分離を提供するリンカーの原子は、炭素、酸素、窒素および硫黄からなる群より選択され；
Ｒ$_1$は、それぞれ置換または非置換の、水素、ハロ、ニトロ、シアノ、チオ、オキシ、ヒドロキシ、アルコキシ、アリールオキシ、ヘテロアリールオキシ、カルボニル、アミノ、（Ｃ$_{1-10}$）アルキルアミノ、スルホンアミド、イミノ、スルホニル、スルフィニル、（Ｃ$_{1-10}$）アルキル、ハロ（Ｃ$_{1-10}$）アルキル、カルボニル（Ｃ$_{1-3}$）アルキル、チオカルボニル（Ｃ$_{1-3}$）アルキル、スルホニル（Ｃ$_{1-3}$）アルキル、スルフィニル（Ｃ$_{1-3}$）アルキル、アミノ（Ｃ$_{1-10}$）アルキル、イミノ（Ｃ$_{1-3}$）アルキル、（Ｃ$_{3-12}$）シクロアルキル（Ｃ$_{1-5}$）アルキル、ヘテロ（Ｃ$_{3-12}$）シクロアルキル（Ｃ$_{1-5}$）アルキル、アリール（Ｃ$_{1-10}$）アルキル、ヘテロアリール（Ｃ$_{1-5}$）アルキル、（Ｃ$_{9-12}$）ビシクロアリール（Ｃ$_{1-5}$）アルキル、ヘテロ（Ｃ$_{8-12}$）ビシクロアリール（Ｃ$_{1-5}$）アルキル、（Ｃ$_{3-12}$）シクロアルキル、ヘテロ（Ｃ$_{3-12}$）シクロアルキル、（Ｃ$_{9-12}$）ビシクロアルキル、ヘテロ（Ｃ$_{3-12}$）ビシクロアルキル、アリール、ヘテロアリール、（Ｃ$_{9-12}$）ビシクロアリールおよびヘテロ（Ｃ$_{4-12}$）ビシクロアリールからなる群より選択されるか、あるいは２つのＲ$_1$は一緒になって環を形成し；
Ｒ$_2$は、それぞれ置換または非置換の、水素、ハロ、ニトロ、シアノ、チオ、オキシ、ヒドロキシ、アルコキシ、アリールオキシ、ヘテロアリールオキシ、カルボニル、アミノ、（Ｃ$_{1-10}$）アルキルアミノ、スルホンアミド、イミノ、スルホニル、スルフィニル、（Ｃ$_{1-10}$）アルキル、ハロ（Ｃ$_{1-10}$）アルキル、カルボニル（Ｃ$_{1-3}$）アルキル、チオカルボニル（Ｃ$_{1-3}$）アルキル、スルホニル（Ｃ$_{1-3}$）アルキル、スルフィニル（Ｃ$_{1-3}$）アルキル、アミノ（Ｃ$_{1-10}$）アルキル、イミノ（Ｃ$_{1-3}$）アルキル、（Ｃ$_{3-12}$）シクロアルキル（Ｃ$_{1-5}$）アルキル、ヘテロ（Ｃ$_{3-12}$）シクロアルキル（Ｃ$_{1-5}$）アルキル、アリール（Ｃ$_{1-10}$）アルキル、ヘテロアリール（Ｃ$_{1-5}$）アルキル、（Ｃ$_{9-12}$）ビシクロアリール（Ｃ$_{1-5}$）アルキル、ヘテロ（Ｃ$_{8-12}$）ビシクロアリール（Ｃ$_{1-5}$）アルキル、（Ｃ$_{3-12}$）シクロアルキル、ヘテロ（Ｃ$_{3-12}$）シクロアルキル、（Ｃ$_{9-12}$）ビシクロアルキル、ヘテロ（Ｃ$_{3-12}$）ビシクロアルキル、アリール、ヘテロアリール、（Ｃ$_{9-12}$）ビシクロアリールおよびヘテロ（Ｃ$_{4-12}$）ビシクロアリールからなる群より選択され；
Ｒ$_3$は、それぞれ置換または非置換の、水素、ハロ、ニトロ、シアノ、チオ、オキシ、ヒドロキシ、アルコキシ、アリールオキシ、ヘテロアリールオキシ、カルボニル、アミノ、（Ｃ$_{1-10}$）アルキルアミノ、スルホンアミド、イミノ、スルホニル、スルフィニル、（Ｃ$_{1-10}$）アルキル、ハロ（Ｃ$_{1-10}$）アルキル、カルボニル（Ｃ$_{1-3}$）アルキル、チオカルボニル（Ｃ$_{1-3}$）アルキル、スルホニル（Ｃ$_{1-3}$）アルキル、スルフィニル（Ｃ$_{1-3}$）アルキル、アミノ（Ｃ$_{1-10}$）アルキル、イミノ（Ｃ$_{1-3}$）アル

キル、（C_{3-12}）シクロアルキル（C_{1-5}）アルキル、ヘテロ（C_{3-12}）シクロアルキル（C_{1-5}）アルキル、アリール（C_{1-10}）アルキル、ヘテロアリール（C_{1-5}）アルキル、（C_{9-12}）ビシクロアリール（C_{1-5}）アルキル、ヘテロ（C_{8-12}）ビシクロアリール（C_{1-5}）アルキル、（C_{3-12}）シクロアルキル、ヘテロ（C_{3-12}）シクロアルキル、（C_{9-12}）ビシクロアルキル、ヘテロ（C_{3-12}）ビシクロアルキル、アリール、ヘテロアリール、（C_{9-12}）ビシクロアリールおよびヘテロ（C_{4-12}）ビシクロアリールからなる群より選択される）
を含む、化合物。
【請求項２】
【化２】

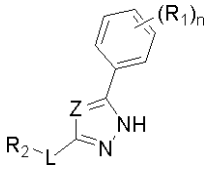

を含む、請求項１記載の化合物。
【請求項３】
【化３】

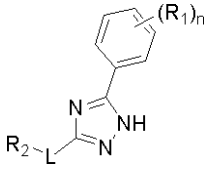

を含む、請求項１記載の化合物。
【請求項４】
【化４】

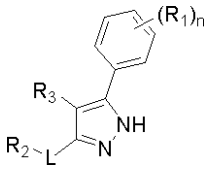

を含む、請求項１記載の化合物。
【請求項５】
【化５】

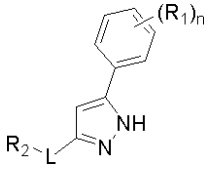

を含む、請求項１記載の化合物。
【請求項６】

【化６】

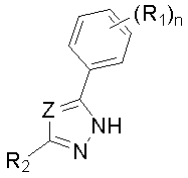

を含む、請求項１記載の化合物。

【請求項７】

【化７】

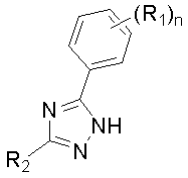

を含む、請求項１記載の化合物。

【請求項８】

【化８】

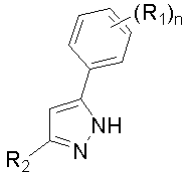

を含む、請求項１記載の化合物。

【請求項９】

【化９】

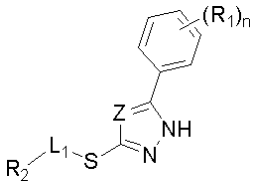

（式中、L_1は存在しないかまたはR_2とL_1が結合する原子との間に１、２、３、４もしくは５原子の分離を提供するリンカーであり、分離を提供するリンカーの原子は、炭素、酸素、窒素および硫黄からなる群より選択される）を含む、請求項１記載の化合物。

【請求項１０】

【化１０】

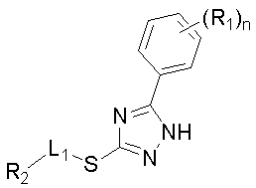

（式中、L_1は存在しないかまたはR_2とL_1が結合する原子との間に１、２、３、４もしくは５原子の分離を提供するリンカーであり、分離を提供するリンカーの原子は、炭素、酸素、窒素および硫黄からなる群より選択される）を含む、請求項１記載の化合物。

【請求項１１】

【化１１】

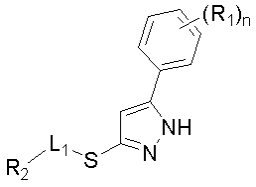

（式中、Ｌ$_1$は存在しないかまたはＲ$_2$とＬ$_1$が結合する原子との間に１、２、３、４もしくは５原子の分離を提供するリンカーであり、分離を提供するリンカーの原子は、炭素、酸素、窒素および硫黄からなる群より選択される）を含む、請求項１記載の化合物。

【請求項１２】

【化１２】

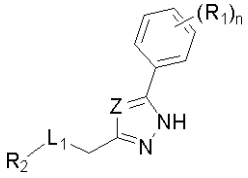

（式中、Ｌ$_1$は存在しないかまたはＲ$_2$とＬ$_1$が結合する原子との間に１、２、３、４もしくは５原子の分離を提供するリンカーであり、分離を提供するリンカーの原子は、炭素、酸素、窒素および硫黄からなる群より選択される）を含む、請求項１記載の化合物。

【請求項１３】

【化１３】

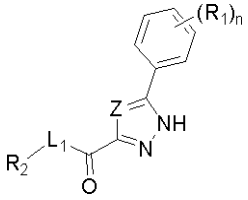

（式中、Ｌ$_1$は存在しないかまたはＲ$_2$とＬ$_1$が結合する原子との間に１、２、３、４もしくは５原子の分離を提供するリンカーであり、分離を提供するリンカーの原子は、炭素、酸素、窒素および硫黄からなる群より選択される）を含む、請求項１記載の化合物。

【請求項１４】

【化１４】

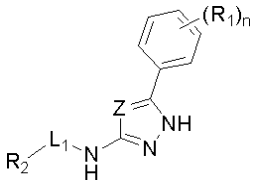

（式中、Ｌ$_1$は存在しないかまたはＲ$_2$とＬ$_1$が結合する原子との間に１、２、３、４もしくは５原子の分離を提供するリンカーであり、分離を提供するリンカーの原子は、炭素、酸素、窒素および硫黄からなる群より選択される）を含む、請求項１記載の化合物。

【請求項１５】

【化１５】

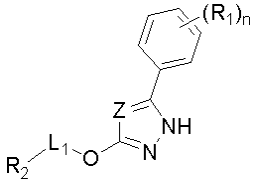

（式中、Ｌ$_{1}$は存在しないかまたはＲ$_{2}$とＬ$_{1}$が結合する原子との間に１、２、３、４もしくは５原子の分離を提供するリンカーであり、分離を提供するリンカーの原子は、炭素、酸素、窒素および硫黄からなる群より選択される）を含む、請求項１記載の化合物。
【請求項１６】
【化１６】

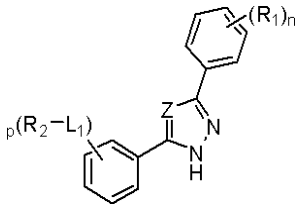

（式中、
ｐは、０、１、２、３、４および５からなる群より選択され；
Ｌ$_{1}$は存在しないかまたはＲ$_{2}$とＬ$_{1}$が結合する原子との間に１、２、３、４もしくは５原子の分離を提供するリンカーであり、分離を提供するリンカーの原子は、炭素、酸素、窒素および硫黄からなる群より選択される）を含む、請求項１記載の化合物。
【請求項１７】
【化１７】

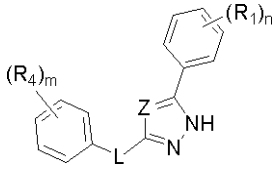

（式中、
ｍは０、１、２、３、４および５からなる群より選択され；
Ｒ$_{4}$は、それぞれ置換または非置換の、水素、ハロ、ニトロ、シアノ、チオ、オキシ、ヒドロキシ、アルコキシ、アリールオキシ、ヘテロアリールオキシ、カルボニル、アミノ、（Ｃ$_{1-10}$）アルキルアミノ、スルホンアミド、イミノ、スルホニル、スルフィニル、（Ｃ$_{1-10}$）アルキル、ハロ（Ｃ$_{1-10}$）アルキル、カルボニル（Ｃ$_{1-3}$）アルキル、チオカルボニル（Ｃ$_{1-3}$）アルキル、スルホニル（Ｃ$_{1-3}$）アルキル、スルフィニル（Ｃ$_{1-3}$）アルキル、アミノ（Ｃ$_{1-10}$）アルキル、イミノ（Ｃ$_{1-3}$）アルキル、（Ｃ$_{3-12}$）シクロアルキル（Ｃ$_{1-5}$）アルキル、ヘテロ（Ｃ$_{3-12}$）シクロアルキル（Ｃ$_{1-5}$）アルキル、アリール（Ｃ$_{1-10}$）アルキル、ヘテロアリール（Ｃ$_{1-5}$）アルキル、（Ｃ$_{9-12}$）ビシクロアリール（Ｃ$_{1-5}$）アルキル、ヘテロ（Ｃ$_{8-12}$）ビシクロアリール（Ｃ$_{1-5}$）アルキル、（Ｃ$_{3-12}$）シクロアルキル、ヘテロ（Ｃ$_{3-12}$）シクロアルキル、（Ｃ$_{9-12}$）ビシクロアルキル、ヘテロ（Ｃ$_{3-12}$）ビシクロアルキル、アリール、ヘテロアリール、（Ｃ$_{9-12}$）ビシクロアリールおよびヘテロ（Ｃ$_{4-12}$）ビシクロアリールからなる群より選択されるか、あるいは２つのＲ$_{4}$は一緒になって環を形成する）を含む、請求項１記載の化合物。
【請求項１８】
【化１８】

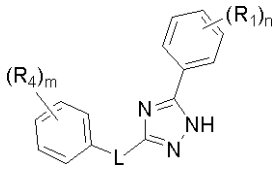

（式中、
mは０、１、２、３、４および５からなる群より選択され；
R_4は、それぞれ置換または非置換の、水素、ハロ、ニトロ、シアノ、チオ、オキシ、ヒドロキシ、アルコキシ、アリールオキシ、ヘテロアリールオキシ、カルボニル、アミノ、（C_{1-10}）アルキルアミノ、スルホンアミド、イミノ、スルホニル、スルフィニル、（C_{1-10}）アルキル、ハロ（C_{1-10}）アルキル、カルボニル（C_{1-3}）アルキル、チオカルボニル（C_{1-3}）アルキル、スルホニル（C_{1-3}）アルキル、スルフィニル（C_{1-3}）アルキル、アミノ（C_{1-10}）アルキル、イミノ（C_{1-3}）アルキル、（C_{3-12}）シクロアルキル（C_{1-5}）アルキル、ヘテロ（C_{3-12}）シクロアルキル（C_{1-5}）アルキル、アリール（C_{1-10}）アルキル、ヘテロアリール（C_{1-5}）アルキル、（C_{9-12}）ビシクロアリール（C_{1-5}）アルキル、ヘテロ（C_{8-12}）ビシクロアリール（C_{1-5}）アルキル、（C_{3-12}）シクロアルキル、ヘテロ（C_{3-12}）シクロアルキル、（C_{9-12}）ビシクロアルキル、ヘテロ（C_{3-12}）ビシクロアルキル、アリール、ヘテロアリール、（C_{9-12}）ビシクロアリールおよびヘテロ（C_{4-12}）ビシクロアリールからなる群より選択されるか、あるいは２つのR_4は一緒になって環を形成する）を含む、請求項１記載の化合物。
【請求項１９】
【化１９】

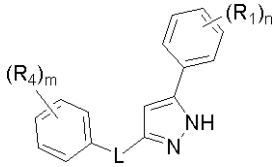

（式中、
mは０、１、２、３、４および５からなる群より選択され；
R_4は、それぞれ置換または非置換の、水素、ハロ、ニトロ、シアノ、チオ、オキシ、ヒドロキシ、アルコキシ、アリールオキシ、ヘテロアリールオキシ、カルボニル、アミノ、（C_{1-10}）アルキルアミノ、スルホンアミド、イミノ、スルホニル、スルフィニル、（C_{1-10}）アルキル、ハロ（C_{1-10}）アルキル、カルボニル（C_{1-3}）アルキル、チオカルボニル（C_{1-3}）アルキル、スルホニル（C_{1-3}）アルキル、スルフィニル（C_{1-3}）アルキル、アミノ（C_{1-10}）アルキル、イミノ（C_{1-3}）アルキル、（C_{3-12}）シクロアルキル（C_{1-5}）アルキル、ヘテロ（C_{3-12}）シクロアルキル（C_{1-5}）アルキル、アリール（C_{1-10}）アルキル、ヘテロアリール（C_{1-5}）アルキル、（C_{9-12}）ビシクロアリール（C_{1-5}）アルキル、ヘテロ（C_{8-12}）ビシクロアリール（C_{1-5}）アルキル、（C_{3-12}）シクロアルキル、ヘテロ（C_{3-12}）シクロアルキル、（C_{9-12}）ビシクロアルキル、ヘテロ（C_{3-12}）ビシクロアルキル、アリール、ヘテロアリール、（C_{9-12}）ビシクロアリールおよびヘテロ（C_{4-12}）ビシクロアリールからなる群より選択されるか、あるいは２つのR_4は一緒になって環を形成する）を含む、請求項１記載の化合物。
【請求項２０】
【化２０】

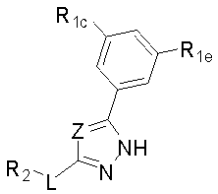

（式中、R_{1c}およびR_{1e}は、それぞれ置換または非置換の、水素、ハロ、ニトロ、シアノ、チオ、オキシ、ヒドロキシ、アルコキシ、アリールオキシ、ヘテロアリールオキシ

、カルボニル、アミノ、（C_{1-10}）アルキルアミノ、スルホンアミド、イミノ、スルホニル、スルフィニル、（C_{1-10}）アルキル、ハロ（C_{1-10}）アルキル、カルボニル（C_{1-3}）アルキル、チオカルボニル（C_{1-3}）アルキル、スルホニル（C_{1-3}）アルキル、スルフィニル（C_{1-3}）アルキル、アミノ（C_{1-10}）アルキル、イミノ（C_{1-3}）アルキル、（C_{3-12}）シクロアルキル（C_{1-5}）アルキル、ヘテロ（C_{3-12}）シクロアルキル（C_{1-5}）アルキル、アリール（C_{1-10}）アルキル、ヘテロアリール（C_{1-5}）アルキル、（C_{9-12}）ビシクロアリール（C_{1-5}）アルキル、ヘテロ（C_{8-12}）ビシクロアリール（C_{1-5}）アルキル、（C_{3-12}）シクロアルキル、ヘテロ（C_{3-12}）シクロアルキル、（C_{9-12}）ビシクロアルキル、ヘテロ（C_{3-12}）ビシクロアルキル、アリール、ヘテロアリール、（C_{9-12}）ビシクロアリールおよびヘテロ（C_{4-12}）ビシクロアリールからなる群よりそれぞれ独立して選択される）を含む、請求項１記載の化合物。

【請求項２１】

【化２１】

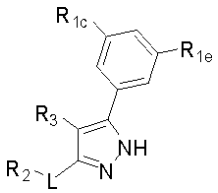

（式中、R_{1c}およびR_{1e}は、それぞれ置換または非置換の、水素、ハロ、ニトロ、シアノ、チオ、オキシ、ヒドロキシ、アルコキシ、アリールオキシ、ヘテロアリールオキシ、カルボニル、アミノ、（C_{1-10}）アルキルアミノ、スルホンアミド、イミノ、スルホニル、スルフィニル、（C_{1-10}）アルキル、ハロ（C_{1-10}）アルキル、カルボニル（C_{1-3}）アルキル、チオカルボニル（C_{1-3}）アルキル、スルホニル（C_{1-3}）アルキル、スルフィニル（C_{1-3}）アルキル、アミノ（C_{1-10}）アルキル、イミノ（C_{1-3}）アルキル、（C_{3-12}）シクロアルキル（C_{1-5}）アルキル、ヘテロ（C_{3-12}）シクロアルキル（C_{1-5}）アルキル、アリール（C_{1-10}）アルキル、ヘテロアリール（C_{1-5}）アルキル、（C_{9-12}）ビシクロアリール（C_{1-5}）アルキル、ヘテロ（C_{8-12}）ビシクロアリール（C_{1-5}）アルキル、（C_{3-12}）シクロアルキル、ヘテロ（C_{3-12}）シクロアルキル、（C_{9-12}）ビシクロアルキル、ヘテロ（C_{3-12}）ビシクロアルキル、アリール、ヘテロアリール、（C_{9-12}）ビシクロアリールおよびヘテロ（C_{4-12}）ビシクロアリールからなる群よりそれぞれ独立して選択される）を含む、請求項１記載の化合物。

【請求項２２】

【化２２】

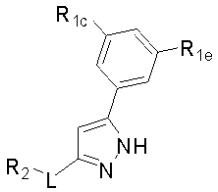

（式中、R_{1c}およびR_{1e}は、それぞれ置換または非置換の、水素、ハロ、ニトロ、シアノ、チオ、オキシ、ヒドロキシ、アルコキシ、アリールオキシ、ヘテロアリールオキシ、カルボニル、アミノ、（C_{1-10}）アルキルアミノ、スルホンアミド、イミノ、スルホニル、スルフィニル、（C_{1-10}）アルキル、ハロ（C_{1-10}）アルキル、カルボニル（C_{1-3}）アルキル、チオカルボニル（C_{1-3}）アルキル、スルホニル（C_{1-3}）アルキル、スルフィニル（C_{1-3}）アルキル、アミノ（C_{1-10}）アルキル、イミノ（C_{1-3}）アルキル、（C_{3-12}）シクロアルキル（C_{1-5}）アルキル、ヘテロ（C_{3-12}）シクロアルキル（C_{1-5}）アルキル、アリール（C_{1-10}）アルキ

ル、ヘテロアリール（C_{1-5}）アルキル、（C_{9-12}）ビシクロアリール（C_{1-5}）アルキル、ヘテロ（C_{8-12}）ビシクロアリール（C_{1-5}）アルキル、（C_{3-12}）シクロアルキル、ヘテロ（C_{3-12}）シクロアルキル、（C_{9-12}）ビシクロアルキル、ヘテロ（C_{3-12}）ビシクロアルキル、アリール、ヘテロアリール、（C_{9-12}）ビシクロアリールおよびヘテロ（C_{4-12}）ビシクロアリールからなる群よりそれぞれ独立して選択される）を含む、請求項１記載の化合物。

【請求項２３】

【化２３】

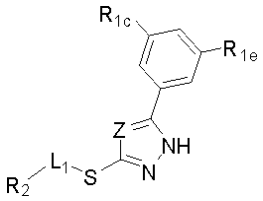

（式中、

L_1は存在しないかまたはR_2とL_1が結合する原子との間に１、２、３、４もしくは５原子の分離を提供するリンカーであり、分離を提供するリンカーの原子は、炭素、酸素、窒素および硫黄からなる群より選択され；

R_{1c}およびR_{1e}は、それぞれ置換または非置換の、水素、ハロ、ニトロ、シアノ、チオ、オキシ、ヒドロキシ、アルコキシ、アリールオキシ、ヘテロアリールオキシ、カルボニル、アミノ、（C_{1-10}）アルキルアミノ、スルホンアミド、イミノ、スルホニル、スルフィニル、（C_{1-10}）アルキル、ハロ（C_{1-10}）アルキル、カルボニル（C_{1-3}）アルキル、チオカルボニル（C_{1-3}）アルキル、スルホニル（C_{1-3}）アルキル、スルフィニル（C_{1-3}）アルキル、アミノ（C_{1-10}）アルキル、イミノ（C_{1-3}）アルキル、（C_{3-12}）シクロアルキル（C_{1-5}）アルキル、ヘテロ（C_{3-12}）シクロアルキル（C_{1-5}）アルキル、アリール（C_{1-10}）アルキル、ヘテロアリール（C_{1-5}）アルキル、（C_{9-12}）ビシクロアリール（C_{1-5}）アルキル、ヘテロ（C_{8-12}）ビシクロアリール（C_{1-5}）アルキル、（C_{3-12}）シクロアルキル、ヘテロ（C_{3-12}）シクロアルキル、（C_{9-12}）ビシクロアルキル、ヘテロ（C_{3-12}）ビシクロアルキル、アリール、ヘテロアリール、（C_{9-12}）ビシクロアリールおよびヘテロ（C_{4-12}）ビシクロアリールからなる群よりそれぞれ独立して選択される）を含む、請求項１記載の化合物。

【請求項２４】

【化２４】

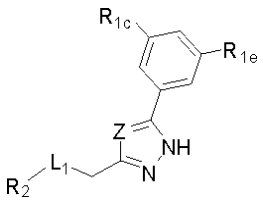

（式中、

L_1は存在しないかまたはR_2とL_1が結合する原子との間に１、２、３、４もしくは５原子の分離を提供するリンカーであり、分離を提供するリンカーの原子は、炭素、酸素、窒素および硫黄からなる群より選択され；

R_{1c}およびR_{1e}は、それぞれ置換または非置換の、水素、ハロ、ニトロ、シアノ、チオ、オキシ、ヒドロキシ、アルコキシ、アリールオキシ、ヘテロアリールオキシ、カルボニル、アミノ、（C_{1-10}）アルキルアミノ、スルホンアミド、イミノ、スルホニル、スルフィニル、（C_{1-10}）アルキル、ハロ（C_{1-10}）アルキル、カルボニル（C_{1-3}）アルキル、チオカルボニル（C_{1-3}）アルキル、スルホニル（C_{1-3}）アルキル、スルフィニル（C_{1-3}）アルキル、アミノ（C_{1-10}）アルキル、イミノ（

C_{1-3}）アルキル、（C_{3-12}）シクロアルキル（C_{1-5}）アルキル、ヘテロ（C_{3-12}）シクロアルキル（C_{1-5}）アルキル、アリール（C_{1-10}）アルキル、ヘテロアリール（C_{1-5}）アルキル、（C_{9-12}）ビシクロアリール（C_{1-5}）アルキル、ヘテロ（C_{8-12}）ビシクロアリール（C_{1-5}）アルキル、（C_{3-12}）シクロアルキル、ヘテロ（C_{3-12}）シクロアルキル、（C_{9-12}）ビシクロアルキル、ヘテロ（C_{3-12}）ビシクロアルキル、アリール、ヘテロアリール、（C_{9-12}）ビシクロアリールおよびヘテロ（C_{4-12}）ビシクロアリールからなる群よりそれぞれ独立して選択される）を含む、請求項１記載の化合物。

【請求項２５】

【化２５】

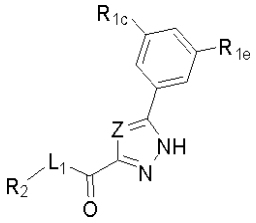

（式中、

L_1は存在しないかまたはR_2とL_1が結合する原子との間に１、２、３、４もしくは５原子の分離を提供するリンカーであり、分離を提供するリンカーの原子は、炭素、酸素、窒素および硫黄からなる群より選択され；

R_{1c}およびR_{1e}は、それぞれ置換または非置換の、水素、ハロ、ニトロ、シアノ、チオ、オキシ、ヒドロキシ、アルコキシ、アリールオキシ、ヘテロアリールオキシ、カルボニル、アミノ、（C_{1-10}）アルキルアミノ、スルホンアミド、イミノ、スルホニル、スルフィニル、（C_{1-10}）アルキル、ハロ（C_{1-10}）アルキル、カルボニル（C_{1-3}）アルキル、チオカルボニル（C_{1-3}）アルキル、スルホニル（C_{1-3}）アルキル、スルフィニル（C_{1-3}）アルキル、アミノ（C_{1-10}）アルキル、イミノ（C_{1-3}）アルキル、（C_{3-12}）シクロアルキル（C_{1-5}）アルキル、ヘテロ（C_{3-12}）シクロアルキル（C_{1-5}）アルキル、アリール（C_{1-10}）アルキル、ヘテロアリール（C_{1-5}）アルキル、（C_{9-12}）ビシクロアリール（C_{1-5}）アルキル、ヘテロ（C_{8-12}）ビシクロアリール（C_{1-5}）アルキル、（C_{3-12}）シクロアルキル、ヘテロ（C_{3-12}）シクロアルキル、（C_{9-12}）ビシクロアルキル、ヘテロ（C_{3-12}）ビシクロアルキル、アリール、ヘテロアリール、（C_{9-12}）ビシクロアリールおよびヘテロ（C_{4-12}）ビシクロアリールからなる群よりそれぞれ独立して選択される）を含む、請求項１記載の化合物。

【請求項２６】

【化２６】

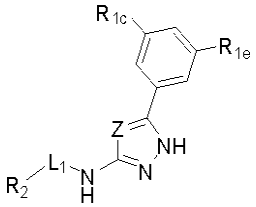

（式中、

L_1は存在しないかまたはR_2とL_1が結合する原子との間に１、２、３、４もしくは５原子の分離を提供するリンカーであり、分離を提供するリンカーの原子は、炭素、酸素、窒素および硫黄からなる群より選択され；

R_{1c}およびR_{1e}は、それぞれ置換または非置換の、水素、ハロ、ニトロ、シアノ、チオ、オキシ、ヒドロキシ、アルコキシ、アリールオキシ、ヘテロアリールオキシ、カル

ボニル、アミノ、（C_{1-10}）アルキルアミノ、スルホンアミド、イミノ、スルホニル、スルフィニル、（C_{1-10}）アルキル、ハロ（C_{1-10}）アルキル、カルボニル（C_{1-3}）アルキル、チオカルボニル（C_{1-3}）アルキル、スルホニル（C_{1-3}）アルキル、スルフィニル（C_{1-3}）アルキル、アミノ（C_{1-10}）アルキル、イミノ（C_{1-3}）アルキル、（C_{3-12}）シクロアルキル（C_{1-5}）アルキル、ヘテロ（C_{3-12}）シクロアルキル（C_{1-5}）アルキル、アリール（C_{1-10}）アルキル、ヘテロアリール（C_{1-5}）アルキル、（C_{9-12}）ビシクロアリール（C_{1-5}）アルキル、ヘテロ（C_{8-12}）ビシクロアリール（C_{1-5}）アルキル、（C_{3-12}）シクロアルキル、ヘテロ（C_{3-12}）シクロアルキル、（C_{9-12}）ビシクロアルキル、ヘテロ（C_{3-12}）ビシクロアルキル、アリール、ヘテロアリール、（C_{9-12}）ビシクロアリールおよびヘテロ（C_{4-12}）ビシクロアリールからなる群よりそれぞれ独立して選択される）を含む、請求項１記載の化合物。

【請求項２７】

【化２７】

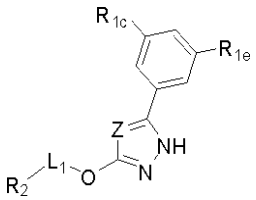

（式中、

L_1は存在しないかまたはR_2とL_1が結合する原子との間に１、２、３、４もしくは５原子の分離を提供するリンカーであり、分離を提供するリンカーの原子は、炭素、酸素、窒素および硫黄からなる群より選択され；

R_{1c}およびR_{1e}は、それぞれ置換または非置換の、水素、ハロ、ニトロ、シアノ、チオ、オキシ、ヒドロキシ、アルコキシ、アリールオキシ、ヘテロアリールオキシ、カルボニル、アミノ、（C_{1-10}）アルキルアミノ、スルホンアミド、イミノ、スルホニル、スルフィニル、（C_{1-10}）アルキル、ハロ（C_{1-10}）アルキル、カルボニル（C_{1-3}）アルキル、チオカルボニル（C_{1-3}）アルキル、スルホニル（C_{1-3}）アルキル、スルフィニル（C_{1-3}）アルキル、アミノ（C_{1-10}）アルキル、イミノ（C_{1-3}）アルキル、（C_{3-12}）シクロアルキル（C_{1-5}）アルキル、ヘテロ（C_{3-12}）シクロアルキル（C_{1-5}）アルキル、アリール（C_{1-10}）アルキル、ヘテロアリール（C_{1-5}）アルキル、（C_{9-12}）ビシクロアリール（C_{1-5}）アルキル、ヘテロ（C_{8-12}）ビシクロアリール（C_{1-5}）アルキル、（C_{3-12}）シクロアルキル、ヘテロ（C_{3-12}）シクロアルキル、（C_{9-12}）ビシクロアルキル、ヘテロ（C_{3-12}）ビシクロアルキル、アリール、ヘテロアリール、（C_{9-12}）ビシクロアリールおよびヘテロ（C_{4-12}）ビシクロアリールからなる群よりそれぞれ独立して選択される）を含む、請求項１記載の化合物。

【請求項２８】

【化２８】

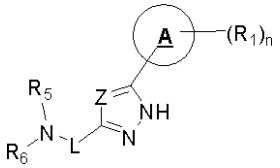

（式中、R_5およびR_6は、それぞれ置換または非置換の、水素、オキシ、ヒドロキシ、カルボニルオキシ、（C_{1-10}）アルコキシ、（C_{4-12}）アリールオキシ、ヘテロ（C_{1-10}）アリールオキシ、カルボニル、オキシカルボニル、アミノ、（C_{1-10}）アルキルアミノ、スルホンアミド、イミノ、スルホニル、スルフィニル、（C_{1-10}

）アルキル、ハロ（C_{1-10}）アルキル、ヒドロキシ（C_{1-10}）アルキル、カルボニル（C_{1-10}）アルキル、チオカルボニル（C_{1-10}）アルキル、スルホニル（C_{1-10}）アルキル、スルフィニル（C_{1-10}）アルキル、（C_{1-10}）アザアルキル、イミノ（C_{1-10}）アルキル、（C_{3-12}）シクロアルキル（C_{1-5}）アルキル、ヘテロ（C_{3-12}）シクロアルキル（C_{1-10}）アルキル、アリール（C_{1-10}）アルキル、ヘテロ（C_{1-10}）アリール（C_{1-5}）アルキル、（C_{9-12}）ビシクロアリール（C_{1-5}）アルキル、ヘテロ（C_{8-12}）ビシクロアリール（C_{1-5}）アルキル、ヘテロ（C_{1-10}）アルキル、（C_{3-12}）シクロアルキル、ヘテロ（C_{3-12}）シクロアルキル、（C_{9-12}）ビシクロアルキル、ヘテロ（C_{3-12}）ビシクロアルキル、（C_{4-12}）アリール、ヘテロ（C_{1-10}）アリール、（C_{9-12}）ビシクロアリールおよびヘテロ（C_{4-12}）ビシクロアリールからなる群よりそれぞれ独立して選択されるか、あるいはR_5およびR_6は一緒になって、置換または非置換の環を形成する）を含む、請求項１記載の化合物。

【請求項２９】

ＺがＣＲ$_3$である、請求項１、２、６、９、１２－１７、２０および２３－２８のいずれか一項に記載の化合物。

【請求項３０】

ｍが２である、請求項１７－１９および２９のいずれか一項に記載の化合物。

【請求項３１】

ｎが１、２、３、４および５からなる群より選択される、請求項１－１９および２８－３０のいずれか一項に記載の化合物。

【請求項３２】

ｎが２である、請求項１－１９および２８－３０のいずれか一項に記載の化合物。

【請求項３３】

ｐが１、２、３、４および５からなる群より選択される、請求項１６および２９－３２のいずれか一項に記載の化合物。

【請求項３４】

ｐが２である、請求項１６および２９－３２のいずれか一項に記載の化合物。

【請求項３５】

Ｌが存在しないか、またはＬが、それぞれ置換または非置換の、－ＣＨ$_2$－、－ＣＨ$_2$－Ｏ－、－ＣＨ＝ＣＨ－、－ＣＯ－、－ＣＯ－Ｏ－、－ＣＯ－ＮＨ－、－ＮＨ－、－ＮＨ－ＣＯ－ＮＨ－、－Ｏ－、－Ｏ－ＣＨ$_2$－、－Ｏ－ＣＨ$_2$－ＣＯ－、－Ｓ－、－Ｓ－ＣＨ$_2$－、－Ｓ－ＣＨ$_2$－ＣＯ－、－Ｓ－ＣＨ$_2$－ＣＯ－ＮＨ－、－Ｐｈ－Ｏ－、－Ｐｈ－ＣＯ－および－Ｐｈ－ＣＯ－ＣＨ$_2$からなる群より選択される部分を含む、請求項１－５、１７－２２および２８－３４のいずれか一項に記載の化合物。

【請求項３６】

Ｌが－Ｏ－である、請求項１－５、１７－２２および２８－３４のいずれか一項に記載の化合物。

【請求項３７】

Ｌが－Ｏ－（ＣＨ$_2$）$_m$－ＣＯ－であり、ｍが０、１、２、３、４および５からなる群より選択される、請求項１－５、１７－２２および２８－３４のいずれか一項に記載の化合物。

【請求項３８】

Ｌ$_1$が存在しないか、またはＬ$_1$が、それぞれ置換または非置換の、－ＣＨ$_2$－、－ＣＨ$_2$－Ｏ－、－ＣＨ＝ＣＨ－、－ＣＯ－、－ＣＯ－Ｏ－、－ＣＯ－ＮＨ－、－ＮＨ－、－ＮＨ－ＣＯ－ＮＨ－、－Ｏ－、－Ｏ－ＣＨ$_2$－、－Ｏ－ＣＨ$_2$－ＣＯ－、－Ｓ－、－Ｓ－ＣＨ$_2$－、－Ｓ－ＣＨ$_2$－ＣＯ－、－Ｓ－ＣＨ$_2$－ＣＯ－ＮＨ－、－Ｐｈ－Ｏ－、－Ｐｈ－ＣＯ－および－Ｐｈ－ＣＯ－ＣＨ$_2$からなる群より選択される部分を含む、請求項９－１６、２３－２７および２９－３４のいずれか一項に記載の化合物。

【請求項３９】

L_1が－Ｏ－である、請求項９－１６、２３－２７および２９－３４のいずれか一項に記載の化合物。
【請求項４０】
R_1が、それぞれ置換または非置換の、水素、ハロ、ニトロ、オキシ、ヒドロキシ、アルコキシ、アリールオキシ、ヘテロアリールオキシ、アミノ、（C_{1-10}）アルキルおよびアリール（C_{1-10}）アルキルからなる群より選択される、請求項１－１９および２８－３９のいずれか一項に記載の化合物。
【請求項４１】
少なくとも１つのR_1がアルコキシである、請求項１－１９および２８－３９のいずれか一項に記載の化合物。
【請求項４２】
少なくとも１つのR_1がメトキシである、請求項１－１９および２８－３９のいずれか一項に記載の化合物。
【請求項４３】
R_1が２－メトキシである、請求項１－１９および２８－３９のいずれか一項に記載の化合物。
【請求項４４】
R_1がＱ－Ｍ－であり；
Ｑが、それぞれ置換または非置換の、（C_{3-12}）シクロアルキル、ヘテロ（C_{3-12}）シクロアルキル、（C_{9-12}）ビシクロアルキル、ヘテロ（C_{3-12}）ビシクロアルキル、（C_{4-12}）アリール、ヘテロ（C_{1-10}）アリール、（C_{9-12}）ビシクロアリールおよびヘテロ（C_{4-12}）ビシクロアリールからなる群より選択され；
Ｍが、存在しないかまたはＱとＭが結合する環との間に１、２、３、４、５もしくは６原子の分離を提供するリンカーであり、分離を提供するリンカーの原子が、炭素、酸素、窒素および硫黄からなる群より選択される、請求項１－１９および２８－３９のいずれか一項に記載の化合物。
【請求項４５】
R_{1c}およびR_{1e}が、それぞれ置換または非置換の、水素、ハロ、ニトロ、オキシ、ヒドロキシ、アルコキシ、アリールオキシ、ヘテロアリールオキシ、アミノ、（C_{1-10}）アルキルおよびアリール（C_{1-10}）アルキルからなる群よりそれぞれ独立して選択される、請求項２０－２７および２９－４４のいずれか一項に記載の化合物。
【請求項４６】
R_{1c}およびR_{1e}がそれぞれ独立して、置換または非置換の（C_{1-5}）アルコキシである、請求項２０－２７および２９－４４のいずれか一項に記載の化合物。
【請求項４７】
R_{1c}およびR_{1e}がそれぞれ独立してＱ－Ｍ－であり；
Ｑが、それぞれ置換または非置換の、（C_{3-12}）シクロアルキル、ヘテロ（C_{3-12}）シクロアルキル、（C_{9-12}）ビシクロアルキル、ヘテロ（C_{3-12}）ビシクロアルキル、（C_{4-12}）アリール、ヘテロ（C_{1-10}）アリール、（C_{9-12}）ビシクロアリールおよびヘテロ（C_{4-12}）ビシクロアリールからなる群より選択され；
Ｍが、存在しないかまたはＱとＭが結合する環との間に１、２、３、４、５もしくは６原子の分離を提供するリンカーであり、分離を提供するリンカーの原子が、炭素、酸素、窒素および硫黄からなる群より選択される、請求項２０－２７および２９－４４のいずれか一項に記載の化合物。
【請求項４８】
Ｍが存在しないか、またはＭが、それぞれ置換または非置換の、－CH_2－、－CH_2－Ｏ－、－ＣＨ＝ＣＨ－、－ＣＯ－、－ＣＯ－Ｏ－、－ＣＯ－ＮＨ－、－ＮＨ－、－ＮＨ－ＣＯ－ＮＨ－、－Ｏ－、－Ｏ－CH_2－、－Ｏ－CH_2－ＣＯ－、－Ｓ－、－Ｓ－CH_2－、－Ｓ－CH_2－ＣＯ－、－Ｓ－CH_2－ＣＯ－ＮＨ－、－Ｐｈ－Ｏ－、－Ｐｈ－ＣＯ－および－Ｐｈ－ＣＯ－CH_2からなる群より選択される部分を含む、請求項４４およ

び４７のいずれか一項に記載の化合物。
【請求項４９】
Ｍが－Ｏ－である、請求項４４および４７のいずれか一項に記載の化合物。
【請求項５０】
Ｍが、－ＣＨ$_2$－Ｏ－および－Ｏ－ＣＨ$_2$－からなる群より選択される、請求項４４および４７のいずれか一項に記載の化合物。
【請求項５１】
Ｑが置換または非置換の（Ｃ$_{4-12}$）アリールである、請求項４４および４７－５０のいずれか一項に記載の化合物。
【請求項５２】
Ｑが置換または非置換のフェニルである、請求項４４および４７－５０のいずれか一項に記載の化合物。
【請求項５３】
Ｑが置換または非置換のヘテロ（Ｃ$_{1-10}$）アリールである、請求項４４および４７－５０のいずれか一項に記載の化合物。
【請求項５４】
Ｑが置換または非置換のピリジニルである、請求項４４および４７－５０のいずれか一項に記載の化合物。
【請求項５５】
各任意の置換基が、（Ｃ$_{1-5}$）アルキル、スルホニルおよび（Ｃ$_{1-5}$）アルキルスルホニルからなる群より独立して選択される、請求項５１－５４のいずれか一項に記載の化合物。
【請求項５６】
Ｒ$_2$が、それぞれ置換または非置換の、水素、ヒドロキシ、カルボニル、アミノ、（Ｃ$_{1-10}$）アルキル、（Ｃ$_{3-12}$）シクロアルキル、ヘテロ（Ｃ$_{3-12}$）アルキル、アリールおよびヘテロアリールからなる群より選択される、請求項１－１６、２０－２７および２９－５５のいずれか一項に記載の化合物。
【請求項５７】
Ｒ$_2$が置換または非置換の（Ｃ$_{1-5}$）アルキルである、請求項１－１６、２０－２７および２９－５５のいずれか一項に記載の化合物。
【請求項５８】
Ｒ$_2$がメチルである、請求項１－１６、２０－２７および２９－５５のいずれか一項に記載の化合物。
【請求項５９】
Ｒ$_2$がＮＲ$_5$Ｒ$_6$であり；
Ｒ$_5$およびＲ$_6$が、それぞれ置換または非置換の、水素、オキシ、ヒドロキシ、カルボニルオキシ、（Ｃ$_{1-10}$）アルコキシ、（Ｃ$_{4-12}$）アリールオキシ、ヘテロ（Ｃ$_{1-10}$）アリールオキシ、カルボニル、オキシカルボニル、アミノ、（Ｃ$_{1-10}$）アルキルアミノ、スルホンアミド、イミノ、スルホニル、スルフィニル、（Ｃ$_{1-10}$）アルキル、ハロ（Ｃ$_{1-10}$）アルキル、ヒドロキシ（Ｃ$_{1-10}$）アルキル、カルボニル（Ｃ$_{1-10}$）アルキル、チオカルボニル（Ｃ$_{1-10}$）アルキル、スルホニル（Ｃ$_{1-10}$）アルキル、スルフィニル（Ｃ$_{1-10}$）アルキル、（Ｃ$_{1-10}$）アザアルキル、イミノ（Ｃ$_{1-10}$）アルキル、（Ｃ$_{3-12}$）シクロアルキル（Ｃ$_{1-5}$）アルキル、ヘテロ（Ｃ$_{3-12}$）シクロアルキル（Ｃ$_{1-10}$）アルキル、アリール（Ｃ$_{1-10}$）アルキル、ヘテロ（Ｃ$_{1-10}$）アリール（Ｃ$_{1-5}$）アルキル、（Ｃ$_{9-12}$）ビシクロアリール（Ｃ$_{1-5}$）アルキル、ヘテロ（Ｃ$_{8-12}$）ビシクロアリール（Ｃ$_{1-5}$）アルキル、ヘテロ（Ｃ$_{1-10}$）アルキル、（Ｃ$_{3-12}$）シクロアルキル、ヘテロ（Ｃ$_{3-12}$）シクロアルキル、（Ｃ$_{9-12}$）ビシクロアルキル、ヘテロ（Ｃ$_{3-12}$）ビシクロアルキル、（Ｃ$_{4-12}$）アリール、ヘテロ（Ｃ$_{1-10}$）アリール、（Ｃ$_{9-12}$）ビシクロアリールおよびヘテロ（Ｃ$_{4-12}$）ビシクロアリールからなる群よりそれぞれ

独立して選択されるか、あるいはR_5およびR_6が一緒になって置換または非置換の環を形成する、請求項１－１６、２０－２７および２９－５５のいずれか一項に記載の化合物。

【請求項６０】

R_3がＨである、請求項１、２、４、６、９、１２－１７、２０、２１および２３－５９のいずれか一項に記載の化合物。

【請求項６１】

R_4が、それぞれ置換または非置換の、ハロ、ニトロ、シアノ、ヒドロキシ、アルコキシ、カルボニル、（C_{1-10}）アルキルおよびハロ（C_{1-10}）アルキルからなる群より選択されるか、あるいは２つのR_4が一緒になって環を形成する、請求項１７－１９および２９－６０のいずれか一項に記載の化合物。

【請求項６２】

R_5がＨである、請求項２８－６１のいずれか一項に記載の化合物。

【請求項６３】

R_6がＨである、請求項２８－６２のいずれか一項に記載の化合物。

【請求項６４】

以下からなる群より選択される化合物：

５－（２－メトキシフェニル）－３－（メチルチオ）－１Ｈ－１，２，４－トリアゾール；

５－（２－エトキシフェニル）－３－（２－フルオロベンジルチオ）－１Ｈ－１，２，４－トリアゾール；

５－（２－（ベンジルオキシ）フェニル）－３－（２－フルオロベンジルチオ）－１Ｈ－１，２，４－トリアゾール；

５－（２，４－ジメトキシフェニル）－３－（２－フルオロベンジルチオ）－１Ｈ－１，２，４－トリアゾール；

５－（２，５－ジメトキシフェニル）－３－（２－フルオロベンジルチオ）－１Ｈ－１，２，４－トリアゾール；

２－（（５－（２－メトキシフェニル）－１Ｈ－１，２，４－トリアゾール－３－イルチオ）メチル）ピリジン；

３－（（５－（２－メトキシフェニル）－１Ｈ－１，２，４－トリアゾール－３－イルチオ）メチル）ピリジン；

２－（５－（２－メトキシフェニル）－１Ｈ－１，２，４－トリアゾール－３－イルチオ）－Ｎ，Ｎ－ジメチルアセトアミド；

２－（５－（２－イソプロポキシフェニル）－１Ｈ－１，２，４－トリアゾール－３－イルチオ）－１－モルホリノエタノン；

２－（５－（２－イソプロポキシフェニル）－１Ｈ－１，２，４－トリアゾール－３－イルチオ）－Ｎ，Ｎ－ジメチルアセトアミド；

３－（２－フルオロベンジルオキシ）－５－（２－メトキシフェニル）－１Ｈ－ピラゾール；

３－（２－フルオロベンジルオキシ）－５－フェニル－１Ｈ－ピラゾール；

３－（２－フルオロベンジルオキシ）－５－（２－フルオロフェニル）－１Ｈ－ピラゾール；

５－（３，５－ジメトキシフェニル）－３－（２－フルオロベンジルオキシ）－１Ｈ－ピラゾール；

３－（２－フルオロベンジルオキシ）－５－ｏ－トリル－１Ｈ－ピラゾール；

５－（２，４－ジメトキシフェニル）－３－（２－フルオロベンジルオキシ）－１Ｈ－ピラゾール；

３－（（２－フルオロフェノキシ）メチル）－５－（２－メトキシフェニル）－１Ｈ－ピラゾール；

５－（２－メトキシフェニル）－３－フェニル－１Ｈ－ピラゾール；

３－シクロプロピル－５－（２－メトキシフェニル）－１Ｈ－ピラゾール；
３－（４－クロロフェニル）－５－（２－メトキシフェニル）－１Ｈ－ピラゾール；
２－（３－フェニル－１Ｈ－ピラゾール－５－イル）フェノール；
４－ブロモ－２－（３－フェニル－１Ｈ－ピラゾール－５－イル）フェノール；
５－（２，３－ジメトキシフェニル）－３－（２－フルオロベンジルオキシ）－１Ｈ－ピラゾール；
５－（２，３－ジヒドロベンゾフラン－７－イル）－３－（２－フルオロベンジルオキシ）－１Ｈ－ピラゾール；
５－（５－（ベンジルオキシ）－２－イソプロポキシフェニル）－３－（２－フルオロベンジルオキシ）－１Ｈ－ピラゾール；
５－（２，５－ジメトキシフェニル）－３－（２－フルオロベンジルオキシ）－１Ｈ－ピラゾール；
５－（５－フルオロ－２－メトキシフェニル）－３－（２－フルオロベンジルオキシ）－１Ｈ－ピラゾール；
５－（２－（ジフルオロメトキシ）フェニル）－３－（２－フルオロベンジルオキシ）－１Ｈ－ピラゾール；
２－（（２－（３－フェニル－１Ｈ－ピラゾール－５－イル）フェノキシ）メチル）ピリジン；
（Ｒ）－６－（（５－（２－メトキシフェニル）－１Ｈ－ピラゾール－３－イルオキシ）メチル）ピペラジン－２－オン；
２－（５－（２－メトキシフェニル）－１Ｈ－ピラゾール－３－イルオキシ）酢酸；
２－（５－（２－メトキシフェニル）－１Ｈ－ピラゾール－３－イルオキシ）－１－モルホリノエタノン；
（５－（２－メトキシフェニル）－１Ｈ－ピラゾール－３－イル）（モルホリノ）メタノン；
（５－（２，５－ジメトキシフェニル）－１Ｈ－ピラゾール－３－イル）（モルホリノ）メタノン；
５－（２－メトキシフェニル）－Ｎ－フェニル－１Ｈ－ピラゾール－３－カルボキサミド；
３－（４－フルオロフェニル）－５－（２－（（１－メチル－１Ｈ－イミダゾール－２－イル）メトキシ）フェニル）－１Ｈ－ピラゾール；
（３－（５－（２－メトキシフェニル）－１Ｈ－ピラゾール－３－イル）フェニル）（モルホリノ）メタノン；
３－（５－（２－メトキシフェニル）－１Ｈ－ピラゾール－３－イル）ベンゾニトリル；
４－（５－（２－メトキシフェニル）－１Ｈ－ピラゾール－３－イル）ベンゾニトリル；
３－（４－フルオロフェニル）－５－（２－フェノキシフェニル）－１Ｈ－ピラゾール；
３－（４－フルオロフェニル）－５－（３－フェノキシフェニル）－１Ｈ－ピラゾール；
２－（３－（３－（４－フルオロフェニル）－１Ｈ－ピラゾール－５－イル）フェノキシ）ピリミジン；
５－（４－（ベンジルオキシ）－２－メトキシフェニル）－３－（４－フルオロフェニル）－１Ｈ－ピラゾール；
２－（３－（５－フルオロ－２－メトキシフェニル）－１Ｈ－ピラゾール－５－イル）ピリジン；
３－（３，５－ジフルオロ－２－メトキシフェニル）－５－（４－エチニルフェニル）－１Ｈ－ピラゾール；
２－（３－（３－フルオロ－２－メトキシフェニル）－１Ｈ－ピラゾール－５－イル）ピリジン；
３－（５－フルオロ－２－メトキシフェニル）－５－（３－フルオロフェニル）－１Ｈ－ピラゾール；
３－（３－フルオロ－２－メトキシフェニル）－５－（３－フルオロフェニル）－１Ｈ－

ピラゾール；
５－（３－フルオロフェニル）－３－（２－メトキシフェニル）－１Ｈ－ピラゾール；
５－（４－フルオロフェニル）－３－（１－メチル－１Ｈ－イミダゾール－２－イル）－１Ｈ－ピラゾール；
３－ベンジル－５－（２－メトキシフェニル）－４Ｈ－１，２，４－トリアゾール；
３－ベンジル－５－（４－ｔｅｒｔ－ブチルフェニル）－４Ｈ－１，２，４－トリアゾール；
Ｎ－シクロペンチル－２－（５－メチル－４Ｈ－１，２，４－トリアゾール－３－イル）アニリン；
３－（２－（イソペンチルオキシ）フェニル）－５－メチル－４Ｈ－１，２，４－トリアゾール；
３－（２－（イソペンチルオキシ）フェニル）－５－プロピル－４Ｈ－１，２，４－トリアゾール；
３－ベンジル－５－（２－（イソペンチルオキシ）フェニル）－４Ｈ－１，２，４－トリアゾール；
３－ベンジル－５－（２－イソプロポキシフェニル）－４Ｈ－１，２，４－トリアゾール；
５－（２－メトキシフェニル）－３－（トリフルオロメチル）－１Ｈ－ピラゾール；
５－（５－ブロモ－２－イソブトキシフェニル）－１Ｈ－ピラゾール；
（Ｅ）－５－（２－イソブトキシ－５－スチリルフェニル）－１Ｈ－ピラゾール；
５－（２－イソブトキシ－５－フェネチルフェニル）－１Ｈ－ピラゾール；
５－（５－（ベンジルオキシ）－２－（１－メトキシプロパン－２－イルオキシ）フェニル）－１Ｈ－ピラゾール－３－オール；
５－（３－（２－フルオロベンジルオキシ）－５－（４－（メチルスルホニル）フェノキシ）フェニル）－１Ｈ－ピラゾール－３－オール；
（Ｓ）－５－（３－（２－フルオロベンジルオキシ）－５－（１－メトキシプロパン－２－イルオキシ）フェニル）－１Ｈ－ピラゾール－３－オール；
（Ｓ）－５－（３－（１－メトキシプロパン－２－イルオキシ）－５－（４－（メチルスルホニル）フェノキシ）フェニル）－１Ｈ－ピラゾール－３－オール；
５－（３－（シクロペンチルオキシ）－５－（４－（メチルスルホニル）フェノキシ）フェニル）－１Ｈ－ピラゾール－３－オール；
５－（３－（（３－メチルピリジン－２－イル）メトキシ）－５－（４－（メチルスルホニル）フェノキシ）フェニル）－１Ｈ－ピラゾール－３－オール；
５－（３－（２－メチルベンジルオキシ）－５－（４－（メチルスルホニル）フェノキシ）フェニル）－１Ｈ－ピラゾール－３－オール；
５－（５－（ベンジルオキシ）－２－（１－メトキシプロパン－２－イルオキシ）フェニル）－３－メトキシ－１Ｈ－ピラゾール；
（Ｓ）－５－（３－（２－フルオロベンジルオキシ）－５－（１－メトキシプロパン－２－イルオキシ）フェニル）－３－メトキシ－１Ｈ－ピラゾール；
５－（３－（２－フルオロベンジルオキシ）－５－（４－（メチルスルホニル）フェノキシ）フェニル）－３－メトキシ－１Ｈ－ピラゾール；
５－（３－（シクロペンチルオキシ）－５－（４－（メチルスルホニル）フェノキシ）フェニル）－３－メトキシ－１Ｈ－ピラゾール；
２－（（３－（３－メトキシ－１Ｈ－ピラゾール－５－イル）－５－（４－（メチルスルホニル）フェノキシ）フェノキシ）メチル）－３－メチルピリジン；
３－メトキシ－５－（３－（２－メチルベンジルオキシ）－５－（４－（メチルスルホニル）フェノキシ）フェニル）－１Ｈ－ピラゾール；
５－（２－（５－（５－（ベンジルオキシ）－２－（１－メトキシプロパン－２－イルオキシ）フェニル）－１Ｈ－ピラゾール－３－イルオキシ）エチル）－４－メチルチアゾール；

（Ｓ）－５－（２－（５－（３－（２－フルオロベンジルオキシ）－５－（１－メトキシプロパン－２－イルオキシ）フェニル）－１Ｈ－ピラゾール－３－イルオキシ）エチル）－４－メチルチアゾール；
（Ｓ）－メチル　２－（５－（３－（１－メトキシプロパン－２－イルオキシ）－５－（４－（メチルスルホニル）フェノキシ）フェニル）－１Ｈ－ピラゾール－３－イルオキシ）アセテート；
３－（３－メトキシ－１Ｈ－ピラゾール－５－イル）－４－（１－メトキシプロパン－２－イルオキシ）フェノール；
３－（３－メトキシ－１Ｈ－ピラゾール－５－イル）－５－（４－（メチルスルホニル）フェノキシ）フェノール；
（Ｓ）－３－（３－メトキシ－１Ｈ－ピラゾール－５－イル）－５－（１－メトキシプロパン－２－イルオキシ）フェノール；
５－（５－エトキシ－２－（１－メトキシプロパン－２－イルオキシ）フェニル）－３－メトキシ－１Ｈ－ピラゾール；
３－メトキシ－５－（２－（１－メトキシプロパン－２－イルオキシ）－５－（２－（チオフェン－３－イル）エトキシ）フェニル）－１Ｈ－ピラゾール；
３－メトキシ－５－（２－（１－メトキシプロパン－２－イルオキシ）－５－（４－（メチルスルホニル）ベンジルオキシ）フェニル）－１Ｈ－ピラゾール；
４－（（３－（３－メトキシ－１Ｈ－ピラゾール－５－イル）－４－（１－メトキシプロパン－２－イルオキシ）フェノキシ）メチル）ピリジン；
（Ｓ）－３－メトキシ－５－（３－（１－メトキシプロパン－２－イルオキシ）－５－（４－（メチルスルホニル）フェノキシ）フェニル）－１Ｈ－ピラゾール；
（Ｓ）－３－メトキシ－５－（３－（１－メトキシプロパン－２－イルオキシ）－５－（４－（メチルスルホニル）ベンジルオキシ）フェニル）－１Ｈ－ピラゾール；
（Ｓ）－３－メトキシ－５－（３－（１－メトキシプロパン－２－イルオキシ）－５－（２－（チオフェン－３－イル）エトキシ）フェニル）－１Ｈ－ピラゾール；
（Ｓ）－２－（５－（３－（１－メトキシプロパン－２－イルオキシ）－５－（４－（メチルスルホニル）フェノキシ）フェニル）－１Ｈ－ピラゾール－３－イルオキシ）酢酸；
（Ｓ）－１－（４－アセチルピペラジン－１－イル）－２－（５－（３－（１－メトキシプロパン－２－イルオキシ）－５－（４－（メチルスルホニル）フェノキシ）フェニル）－１Ｈ－ピラゾール－３－イルオキシ）エタノン；
（Ｓ）－２－（５－（３－（１－メトキシプロパン－２－イルオキシ）－５－（４－（メチルスルホニル）フェノキシ）フェニル）－１Ｈ－ピラゾール－３－イルオキシ）－１－モルホリノエタノン；
（Ｓ）－Ｎ－エチル－２－（５－（３－（１－メトキシプロパン－２－イルオキシ）－５－（４－（メチルスルホニル）フェノキシ）フェニル）－１Ｈ－ピラゾール－３－イルオキシ）アセトアミド；
１－イソブチル－６－（１Ｈ－ピラゾール－５－イル）－１Ｈ－ベンゾ［ｄ］イミダゾール；
１－（シクロヘキシルメチル）－６－（１Ｈ－ピラゾール－５－イル）－１Ｈ－ベンゾ［ｄ］イミダゾール；
５－（１－イソブチル－１Ｈ－ベンゾ［ｄ］イミダゾール－６－イル）－１Ｈ－ピラゾール－３－オール；
５－（１－（シクロヘキシルメチル）－１Ｈ－ベンゾ［ｄ］イミダゾール－６－イル）－１Ｈ－ピラゾール－３－オール；
１－イソブチル－６－（３－メトキシ－１Ｈ－ピラゾール－５－イル）－１Ｈ－ベンゾ［ｄ］イミダゾール；
１－（シクロヘキシルメチル）－６－（３－メトキシ－１Ｈ－ピラゾール－５－イル）－１Ｈ－ベンゾ［ｄ］イミダゾール；
５－ベンジル－３－フェニル－１Ｈ－１，２，４－トリアゾール；

２－（３－フェニル－１Ｈ－１，２，４－トリアゾール－５－イル）フェノール；
（３－（２－エトキシフェニル）－１Ｈ－１，２，４－トリアゾール－５－イル）メタノール；
１－（４－（メチルチオ）フェニル）－３－（５－フェニル－１Ｈ－１，２，４－トリアゾール－３－イル）ウレア；
１－（５－フェニル－１Ｈ－１，２，４－トリアゾール－３－イル）－３－（２－（トリフルオロメチル）フェニル）ウレア；
１－（２，５－ジフルオロフェニル）－３－（５－フェニル－１Ｈ－１，２，４－トリアゾール－３－イル）ウレア；
５－（３，４，５－トリメトキシフェニル）－１Ｈ－１，２，４－トリアゾール－３－アミン；
Ｎ－（５－ブロモピリジン－２－イル）－２－（３－フェニル－１Ｈ－１，２，４－トリアゾール－５－イルチオ）アセトアミド；
２，２’－（１Ｈ－１，２，４－トリアゾール－３，５－ジイル）ジフェノール；
１－（３，４－ジヒドロキシフェニル）－２－（５－（２－メトキシフェニル）－１Ｈ－１，２，４－トリアゾール－３－イルチオ）エタノン；
２－（５－（２－クロロフェニル）－１Ｈ－１，２，４－トリアゾール－３－イルチオ）－Ｎ－シクロヘキシルアセトアミド；
（Ｅ）－２－（３－（４－ブロモスチリル）－１Ｈ－１，２，４－トリアゾール－５－イル）フェノール；
（Ｅ）－２－（３－（２－クロロスチリル）－１Ｈ－１，２，４－トリアゾール－５－イル）フェノール；
（Ｅ）－２－（３－（２－（３－メチルチオフェン－２－イル）ビニル）－１Ｈ－１，２，４－トリアゾール－５－イル）フェノール；
（Ｅ）－５－（２－（５－（２－ヒドロキシフェニル）－１Ｈ－１，２，４－トリアゾール－３－イル）ビニル）－２－メトキシフェノール；
３－（２－フルオロベンジルチオ）－５－（２－メトキシフェニル）－１Ｈ－１，２，４－トリアゾール；
Ｎ－（３，４－ジメチルフェニル）－２－（５－（２－メトキシフェニル）－１Ｈ－１，２，４－トリアゾール－３－イルチオ）アセトアミド；
Ｎ－（５－（３，４－ジメトキシフェニル）－１Ｈ－１，２，４－トリアゾール－３－イル）－４，６－ジメチルピリミジン－２－アミン；
２－（３－フェニル－１Ｈ－１，２，４－トリアゾール－５－イルチオ）－Ｎ－ｐ－トリルアセトアミド；
３－（４－クロロフェニル）－１Ｈ－１，２，４－トリアゾール－５－アミン；
Ｎ－フェニル－２－（３－フェニル－１Ｈ－１，２，４－トリアゾール－５－イルチオ）アセトアミド；
Ｎ－（２－ニトロフェニル）－２－（３－フェニル－１Ｈ－１，２，４－トリアゾール－５－イルチオ）アセトアミド；
Ｎ－（３，５－ジブロモピリジン－２－イル）－２－（３－フェニル－１Ｈ－１，２，４－トリアゾール－５－イルチオ）アセトアミド；
３－（２，４－ジニトロフェニル）－１Ｈ－１，２，４－トリアゾール－５－アミン；
３－（２－フルオロフェニル）－１Ｈ－１，２，４－トリアゾール－５－アミン；
Ｎ－（２，４－ジメチルフェニル）－２－（３－（３－ニトロフェニル）－１Ｈ－１，２，４－トリアゾール－５－イルチオ）アセトアミド；
３－（２－メトキシフェニル）－１Ｈ－１，２，４－トリアゾール－５－アミン；
３－（３，５－ジメトキシフェニル）－１Ｈ－１，２，４－トリアゾール－５－アミン；
５－（１Ｈ－ピロール－２－イル）－３－（チオフェン－２－イル）－１Ｈ－１，２，４－トリアゾール；
Ｎ－（５－（２－メトキシフェニル）－１Ｈ－１，２，４－トリアゾール－３－イル）－

４，６－ジメチルピリミジン－２－アミン；
３－（３－ブロモベンジルチオ）－５－（２－メトキシフェニル）－１Ｈ－１，２，４－トリアゾール；
２－（５－（２－メトキシフェニル）－１Ｈ－１，２，４－トリアゾール－３－イルチオ）－１－モルホリノエタノン；
４－（（５－（２－メトキシフェニル）－１Ｈ－１，２，４－トリアゾール－３－イルチオ）メチル）安息香酸；
２－（５－（２－メトキシフェニル）－１Ｈ－１，２，４－トリアゾール－３－イルチオ）－Ｎ－（２－ニトロフェニル）アセトアミド；
３－ベンジル－５－（２－メトキシフェニル）－１Ｈ－１，２，４－トリアゾール；
５－ベンジル－３－（４－ｔｅｒｔ－ブチルフェニル）－１Ｈ－１，２，４－トリアゾール；
Ｎ－シクロペンチル－２－（５－メチル－１Ｈ－１，２，４－トリアゾール－３－イル）アニリン；
２－（５－（２－イソプロポキシフェニル）－１Ｈ－１，２，４－トリアゾール－３－イルチオ）酢酸；
２－（５－（２－イソプロポキシフェニル）－１Ｈ－１，２，４－トリアゾール－３－イルチオ）アセトアミド；
４－ブロモ－２－（１Ｈ－ピラゾール－５－イル）フェノール；
５－メチル－３－フェニル－１Ｈ－ピラゾール－４－カルボキサミド；
４－クロロ－２－（３－メチル－１Ｈ－ピラゾール－５－イル）アニリン；
３，５－ジフェニル－１Ｈ－ピラゾール；
２，４－ジフルオロ－６－（１Ｈ－ピラゾール－５－イル）フェノール；
３－（４－クロロフェニル）－５－（３－フェニル－１Ｈ－ピラゾール－４－イル）－１，２，４－オキサジアゾール；
４－エチル－６－（４－（チアゾール－４－イル）－１Ｈ－ピラゾール－３－イル）ベンゼン－１，３－ジオール；
４－メチル－６－（４－（２－メチルチアゾール－４－イル）－１Ｈ－ピラゾール－３－イル）ベンゼン－１，３－ジオール；
５－メトキシ－３－メチル－２－（５－メチル－４－フェノキシ－１Ｈ－ピラゾール－３－イル）フェノール；
４－（４－（４－メトキシフェニル）－５－メチル－１Ｈ－ピラゾール－３－イル）ベンゼン－１，３－ジオール；
３－（４－クロロフェニル）－５－（トリフルオロメチル）－１Ｈ－ピラゾール；
３－フェニル－１Ｈ－ピラゾール－５－オール；
３，５－ジフェニル－１Ｈ－ピラゾール－４－オール；
５－（ピリジン－２－イル）－１Ｈ－ピラゾール－３－カルボン酸；
２－（３－フェニル－１Ｈ－ピラゾール－５－イル）ピリジン；
Ｎ－（３－アセトアミドフェニル）－５－（ピリジン－２－イル）－１Ｈ－ピラゾール－３－カルボキサミド；
Ｎ－フェニル－５－（ピリジン－２－イル）－１Ｈ－ピラゾール－３－カルボキサミド；
Ｎ－（３－ニトロフェニル）－５－（ピリジン－２－イル）－１Ｈ－ピラゾール－３－カルボキサミド；
Ｎ－（５－メチルチアゾール－２－イル）－５－（ピリジン－２－イル）－１Ｈ－ピラゾール－３－カルボキサミド；
５－（２，５－ビス（２，２，２－トリフルオロエトキシ）フェニル）－１Ｈ－ピラゾール；
３－（５－ブロモ－２－イソブトキシフェニル）－１Ｈ－ピラゾール；
２－（５－メチル－１Ｈ－ピラゾール－３－イル）－１Ｈ－ベンゾ［ｄ］イミダゾール；
２－（５－メチル－１Ｈ－ピラゾール－３－イル）－１Ｈ－ベンゾ［ｄ］イミダゾール－

４－オール；
２－（５－メチル－１Ｈ－ピラゾール－３－イル）ベンゾ［ｄ］オキサゾール－４－アミン；
７－ブロモ－２－（５－メチル－１Ｈ－ピラゾール－３－イル）－３Ｈ－イミダゾ［４，５－ｃ］ピリジン；
２－（３－メチル－１Ｈ－ピラゾール－５－イル）－７－フェニル－３Ｈ－イミダゾ［４，５－ｃ］ピリジン；
７－（３－（エチルスルホニル）フェニル）－２－（５－メチル－１Ｈ－ピラゾール－３－イル）－３Ｈ－イミダゾ［４，５－ｃ］ピリジン；
７－（１－（エチルスルホニル）－１Ｈ－インドール－６－イル）－２－（５－メチル－１Ｈ－ピラゾール－３－イル）－３Ｈ－イミダゾ［４，５－ｃ］ピリジン；
Ｎ－（４－（２－（５－メチル－１Ｈ－ピラゾール－３－イル）－３Ｈ－イミダゾ［４，５－ｃ］ピリジン－７－イルチオ）フェニル）アセトアミド；
（Ｅ）－３－（２－イソブトキシ－５－スチリルフェニル）－１Ｈ－ピラゾール；
５－（２，５－ジメトキシフェニル）－１Ｈ－ピラゾール－３－カルボン酸；
エチル　５－フェニル－１Ｈ－ピラゾール－３－カルボキシレート；
３－（２－イソブトキシ－５－フェネチルフェニル）－１Ｈ－ピラゾール；
エチル　５－（２－メトキシフェニル）－１Ｈ－ピラゾール－３－カルボキシレート；
（５－（２－メトキシフェニル）－１Ｈ－ピラゾール－３－イル）メタノール；
２－（５－（２－メトキシフェニル）－１Ｈ－ピラゾール－３－イルオキシ）酢酸；
５－（３－フルオロフェニル）－３－（１－メチル－１Ｈ－イミダゾール－２－イル）－１Ｈ－ピラゾール；
３－（３，５－ジフルオロ－２－メトキシフェニル）－５－（３－フルオロフェニル）－１Ｈ－ピラゾール；
２－（３－（３，５－ジフルオロ－２－メトキシフェニル）－１Ｈ－ピラゾール－５－イル）ピリジン；
３，５－ジ（ピリジン－２－イル）－１Ｈ－ピラゾール；
エチル　２－（５－（５－クロロ－２－メトキシフェニル）－１Ｈ－１，２，４－トリアゾール－３－イルチオ）アセチルカルバメート；
（Ｒ）－ｔｅｒｔ－ブチル　３－（（５－（２－メトキシフェニル）－１Ｈ－ピラゾール－３－イルオキシ）メチル）－５－オキソピペラジン－１－カルボキシレート；
３－（４－フルオロフェニル）－５－（２－メトキシフェニル）－１Ｈ－ピラゾール；
５－（２，３－ジヒドロベンゾフラン－７－イル）－３－フェニル－１Ｈ－ピラゾール；
５－（２，２－ジメチル－２，３－ジヒドロベンゾフラン－７－イル）－３－フェニル－１Ｈ－ピラゾール；
５－（５－ブロモ－２，３－ジヒドロベンゾフラン－７－イル）－３－フェニル－１Ｈ－ピラゾール；
４－（３－フェニル－１Ｈ－ピラゾール－５－イル）ベンゾ［ｃ］［１，２，５］チアジアゾール；
２－（５－（２－イソブトキシフェニル）－１Ｈ－ピラゾール－３－イル）ピリジン；
３－（５－（２－イソブトキシフェニル）－１Ｈ－ピラゾール－３－イル）ピリジン；
２－（５－（５－クロロ－２－イソブトキシフェニル）－１Ｈ－ピラゾール－３－イル）ピリジン；
３－（５－（５－クロロ－２－イソブトキシフェニル）－１Ｈ－ピラゾール－３－イル）ピリジン；
５－（２－メトキシ－５－ニトロフェニル）－３－フェニル－１Ｈ－ピラゾール；
３－（５－（２－メトキシフェニル）－１Ｈ－ピラゾール－３－イル）アニリン；
５－（４－（ベンジルオキシ）－２－（２－メトキシエトキシ）フェニル）－３－フェニル－１Ｈ－ピラゾール；
３－（５－（２－メトキシフェニル）－１Ｈ－ピラゾール－３－イル）ピリジン；

４－（５－（５－（２－メトキシフェニル）－１Ｈ－ピラゾール－３－イル）ピリジン－２－イル）モルホリン；
５－（１－ベンジル－１Ｈ－イミダゾール－２－イル）－３－（３－フルオロフェニル）－１Ｈ－ピラゾール；
３－（５－（１－ベンジル－１Ｈ－イミダゾール－２－イル）－１Ｈ－ピラゾール－３－イル）ピリジン；
２－（２－（３－（３－フルオロフェニル）－１Ｈ－ピラゾール－５－イル）フェノキシ）－Ｎ，Ｎ－ジメチルアセトアミド；
Ｎ，Ｎ－ジメチル－２－（２－（３－（ピリジン－３－イル）－１Ｈ－ピラゾール－５－イル）フェノキシ）アセトアミド；
２－（（５－（ベンジルオキシ）－２－（３－フェニル－１Ｈ－ピラゾール－５－イル）フェノキシ）メチル）ピリジン；
Ｎ－（３－（５－（２－メトキシフェニル）－１Ｈ－ピラゾール－３－イル）フェニル）アセトアミド；
Ｎ－（３－（５－（２－メトキシフェニル）－１Ｈ－ピラゾール－３－イル）フェニル）ベンズアミド；
２－（２－（５－（４－シアノフェニル）－１Ｈ－ピラゾール－３－イル）フェノキシ）－Ｎ，Ｎ－ジメチルアセトアミド；
２－（２－（５－（ピリジン－３－イル）－１Ｈ－ピラゾール－３－イル）フェノキシ）－１－（ピロリジン－１－イル）エタノン；
５－（５－（２－メトキシフェニル）－１Ｈ－ピラゾール－３－イル）－Ｎ，Ｎ－ジメチルピリジン－２－アミン；
５－（３－（３－フルオロフェニル）－１Ｈ－ピラゾール－５－イル）－２，４－ジメトキシピリミジン；
２，４－ジメトキシ－５－（３－（ピリジン－３－イル）－１Ｈ－ピラゾール－５－イル）ピリミジン；
３－（２－（３－フェニル－１Ｈ－ピラゾール－５－イル）フェノキシ）ピリジン；
２－（３－（３－フェニル－１Ｈ－ピラゾール－５－イル）フェノキシ）ピリジン；
５－（２－メトキシ－４－ニトロフェニル）－３－フェニル－１Ｈ－ピラゾール；
４－（５－（２－メトキシフェニル）－１Ｈ－ピラゾール－３－イル）アニリン；
３－メトキシ－４－（３－フェニル－１Ｈ－ピラゾール－５－イル）アニリン；
５－（２－メトキシ－４－（４－メトキシベンジルオキシ）フェニル）－３－フェニル－１Ｈ－ピラゾール；
Ｎ－（３－メトキシ－４－（３－フェニル－１Ｈ－ピラゾール－５－イル）フェニル）ベンズアミド；
Ｎ－（３－メトキシ－４－（３－フェニル－１Ｈ－ピラゾール－５－イル）フェニル）－２－フェニルアセトアミド；
２－（２－（３－（３－フルオロフェニル）－１Ｈ－ピラゾール－５－イル）フェノキシ）－１－（ピロリジン－１－イル）エタノン；
４－（５－（２－（２－オキソ－２－（ピロリジン－１－イル）エトキシ）フェニル）－１Ｈ－ピラゾール－３－イル）ベンゾニトリル；
２－（２－（３－（３－フルオロフェニル）－１Ｈ－ピラゾール－５－イル）フェノキシ）－Ｎ，Ｎ－ジメチルエタンアミン；
Ｎ－（２，４－ジメトキシベンジル）－５－（５－（２－メトキシフェニル）－１Ｈ－ピラゾール－３－イル）ピリジン－２－アミン；
５－（５－（２－メトキシフェニル）－１Ｈ－ピラゾール－３－イル）ピリジン－２－アミン；
３－（２－クロロフェニル）－５－（２－メトキシフェニル）－１Ｈ－ピラゾール；
５－（２－メトキシフェニル）－３－ｏ－トリル－１Ｈ－ピラゾール；
３－（２－クロロ－６－フルオロフェニル）－５－（２－メトキシフェニル）－１Ｈ－ピ

ラゾール；
Ｎ－（２－メトキシエチル）－５－（５－（２－メトキシフェニル）－１Ｈ－ピラゾール－３－イル）ピリジン－２－アミン；
３－（５－（２－（３－クロロフェノキシ）フェニル）－１Ｈ－ピラゾール－３－イル）ピリジン；
２－（２－（３－（ピリジン－３－イル）－１Ｈ－ピラゾール－５－イル）フェノキシ）ベンゾニトリル；
５－（６－メトキシベンゾフラン－５－イル）－３－フェニル－１Ｈ－ピラゾール；
５－（２－メトキシフェニル）－１Ｈ－ピラゾール－３－カルボン酸；
５－（２－メトキシフェニル）－Ｎ－（３－メトキシフェニル）－１Ｈ－ピラゾール－３－カルボキサミド；
１－（（５－（２－メトキシフェニル）－１Ｈ－ピラゾール－３－イル）メチル）－１Ｈ－ベンゾ［ｄ］イミダゾール；
３－（（５－（２－メトキシフェニル）－１Ｈ－ピラゾール－３－イル）メチル）キナゾリン－２，４（１Ｈ，３Ｈ）－ジオン；
（５－（４－（ベンジルオキシ）－２－メトキシフェニル）－１Ｈ－ピラゾール－３－イル）メタンアミン；
６－メトキシ－３－（（５－（２－メトキシフェニル）－１Ｈ－ピラゾール－３－イル）メチル）キナゾリン－４（３Ｈ）－オン；
６－（（５－（４－（ベンジルオキシ）－２－メトキシフェニル）－１Ｈ－ピラゾール－３－イル）メチルアミノ）－３－メチルピリミジン－２，４（１Ｈ，３Ｈ）－ジオン；
３－メトキシ－Ｎ－（（５－（２－メトキシフェニル）－１Ｈ－ピラゾール－３－イル）メチル）アニリン；
４－メトキシ－３－（３－フェニル－１Ｈ－ピラゾール－５－イル）アニリン；
Ｎ－ベンジル－４－メトキシ－３－（３－フェニル－１Ｈ－ピラゾール－５－イル）アニリン；
Ｎ－ベンジル－３－メトキシ－４－（３－フェニル－１Ｈ－ピラゾール－５－イル）アニリン；
２－（（５－（４－（ベンジルオキシ）－２－メトキシフェニル）－１Ｈ－ピラゾール－３－イル）メチルアミノ）－６－フルオロキナゾリン－４（３Ｈ）－オン；
２－（（５－（２－メトキシフェニル）－１Ｈ－ピラゾール－３－イル）メチル）イソインドリン－１，３－ジオン；
Ｎ－（４－メトキシ－３－（３－フェニル－１Ｈ－ピラゾール－５－イル）フェニル）ベンズアミド；
Ｎ－（４－メトキシ－３－（３－フェニル－１Ｈ－ピラゾール－５－イル）フェニル）ベンゼンスルホンアミド；
Ｎ－（４－メトキシ－３－（３－フェニル－１Ｈ－ピラゾール－５－イル）フェニル）－２－フェニルアセトアミド；
Ｎ－（４－メトキシ－３－（３－フェニル－１Ｈ－ピラゾール－５－イル）フェニル）イソニコチンアミド；
Ｎ－（４－メトキシ－３－（３－フェニル－１Ｈ－ピラゾール－５－イル）フェニル）チアゾール－５－カルボキサミド；
Ｎ－（４－メトキシ－３－（３－フェニル－１Ｈ－ピラゾール－５－イル）フェニル）フラン－３－カルボキサミド；
Ｎ－（４－メトキシ－３－（３－フェニル－１Ｈ－ピラゾール－５－イル）フェニル）テトラヒドロフラン－３－カルボキサミド；
３－メトキシ－５－（２－メトキシフェニル）－１Ｈ－ピラゾール；
３－エトキシ－５－（２－メトキシフェニル）－１Ｈ－ピラゾール；
５－（２－メトキシフェニル）－３－プロポキシ－１Ｈ－ピラゾール；
３－イソプロポキシ－５－（２－メトキシフェニル）－１Ｈ－ピラゾール；

３－ｓｅｃ－ブトキシ－５－（２－メトキシフェニル）－１Ｈ－ピラゾール；
３－（シクロペンチルオキシ）－５－（２－メトキシフェニル）－１Ｈ－ピラゾール；
５－（２－メトキシフェニル）－３－（（テトラヒドロフラン－２－イル）メトキシ）－１Ｈ－ピラゾール；
３－（２－メトキシエトキシ）－５－（２－メトキシフェニル）－１Ｈ－ピラゾール；
５－（２－メトキシフェニル）－３－（３－メトキシプロポキシ）－１Ｈ－ピラゾール；
２－（５－（２－メトキシフェニル）－１Ｈ－ピラゾール－３－イルオキシ）－Ｎ，Ｎ－ジメチルエタンアミン；
３－（５－（２－メトキシフェニル）－１Ｈ－ピラゾール－３－イルオキシ）－Ｎ，Ｎ－ジメチルプロパン－１－アミン；
３－（ベンジルオキシ）－５－（２－メトキシフェニル）－１Ｈ－ピラゾール；
５－（２－メトキシフェニル）－３－フェネトキシ－１Ｈ－ピラゾール；
３－（３－フルオロベンジルオキシ）－５－（２－メトキシフェニル）－１Ｈ－ピラゾール；
３－（４－フルオロベンジルオキシ）－５－（２－メトキシフェニル）－１Ｈ－ピラゾール；
４－（（５－（２－メトキシフェニル）－１Ｈ－ピラゾール－３－イルオキシ）メチル）ベンゾニトリル；
３－（２，４－ジフルオロベンジルオキシ）－５－（２－メトキシフェニル）－１Ｈ－ピラゾール；
２－（（５－（２－メトキシフェニル）－１Ｈ－ピラゾール－３－イルオキシ）メチル）ピリジン；
４－（（５－（２－メトキシフェニル）－１Ｈ－ピラゾール－３－イルオキシ）メチル）ピリジン；
５－（２－メトキシフェニル）－３－（チオフェン－２－イルメトキシ）－１Ｈ－ピラゾール；
（Ｓ）－５－（２－メトキシフェニル）－３－（１－フェニルエトキシ）－１Ｈ－ピラゾール；
Ｎ，Ｎ－ジエチル－２－（５－（２－メトキシフェニル）－１Ｈ－ピラゾール－３－イルオキシ）エタンアミン；
５－（２－メトキシフェニル）－３－（２－（チオフェン－３－イル）エトキシ）－１Ｈ－ピラゾール；
１－（３－（５－（２－メトキシフェニル）－１Ｈ－ピラゾール－３－イルオキシ）プロピル）ピロリジン－２－オン；
１－（２－（５－（２－メトキシフェニル）－１Ｈ－ピラゾール－３－イルオキシ）エチル）イミダゾリジン－２－オン；
２－（５－（２－メトキシフェニル）－１Ｈ－ピラゾール－３－イルオキシ）－１－フェニルエタノン；
５－（２－（５－（２－メトキシフェニル）－１Ｈ－ピラゾール－３－イルオキシ）エチル）－４－メチルチアゾール；
２－（（５－（２－メトキシフェニル）－１Ｈ－ピラゾール－３－イルオキシ）メチル）チアゾール；
５－（２－メトキシフェニル）－３－（（１－メチル－１Ｈ－イミダゾール－５－イル）メトキシ）－１Ｈ－ピラゾール；および
５－（２－メトキシフェニル）－３－（（１－メチル－１Ｈ－イミダゾール－２－イル）メトキシ）－１Ｈ－ピラゾール。

【請求項６５】
医薬上許容される塩の形態である、請求項１－６４のいずれか一項に記載の化合物。

【請求項６６】
請求項１－６５のいずれか一項に記載の化合物を有効成分として含む、医薬組成物。

【請求項６７】
医薬としての使用の為の、請求項１－６５のいずれか一項に記載の化合物。
【請求項６８】
糖尿病を治療する為の、請求項１－６５のいずれか一項に記載の化合物の使用。