【公報種別】特許法第１７条の２の規定による補正の掲載
【部門区分】第３部門第２区分
【発行日】平成16年11月25日(2004.11.25)

【公表番号】特表2000-505465(P2000-505465A)
【公表日】平成12年5月9日(2000.5.9)
【出願番号】特願平9-530554
【国際特許分類第７版】
　Ａ６１Ｋ　45/00
　Ａ６１Ｐ　 3/04
　Ａ６１Ｐ　 9/00
　Ａ６１Ｐ　13/08
　Ａ６１Ｐ　15/04
　Ａ６１Ｐ　37/04
　Ａ６１Ｐ　43/00
　Ａ６１Ｋ　31/41
　Ａ６１Ｋ　31/4196
　Ａ６１Ｋ　31/4155
　Ａ６１Ｋ　31/416
　Ａ６１Ｋ　31/4439
　Ａ６１Ｋ　31/4709
【ＦＩ】
　Ａ６１Ｋ　45/00
　Ａ６１Ｋ　31/00　　６０３Ｋ
　Ａ６１Ｋ　31/00　　６０９
　Ａ６１Ｋ　31/00　　６１３Ｅ
　Ａ６１Ｋ　31/00　　６１５Ｃ
　Ａ６１Ｋ　31/00　　６３７Ｃ
　Ａ６１Ｋ　31/00　　６４３Ｂ
　Ａ６１Ｋ　31/41
　Ａ６１Ｋ　31/41　　６０２
　Ａ６１Ｋ　31/415　６０３
　Ａ６１Ｋ　31/415　６０４
　Ａ６１Ｋ　31/44　　６１３
　Ａ６１Ｋ　31/47　　６０３

【手続補正書】
【提出日】平成16年2月5日(2004.2.5)
【手続補正１】
【補正対象書類名】明細書
【補正対象項目名】特許請求の範囲
【補正方法】変更
【補正の内容】

手続補正書

平成１６年　２月　６日 適

特許庁長官殿

１．　事件の表示

平成０９年特許願第５３０５５４号

２．　補正をする者

氏名（名称）　ノバルティス　アクチエンゲゼルシャフト

３．　代理人

住所　〒540-0001
大阪府大阪市中央区城見１丁目３番７号　ＩＭＰビル
青山特許事務所
電話 06-6949-1261　　ＦＡＸ 06-6949-0361

氏名　弁理士　(6214) 青山　葆

４．　補正対象書類名　　請求の範囲

５．　補正対象項目名　　請求の範囲

６．　補正の内容
別紙の通り。

特許庁
16. 2. 6
出願支援課
金井

(別紙)

請 求 の 範 囲

1．アポトーシスを刺激するための、およびアポトーシスにより実質的に軽減、停止または予防される病理的症状を処置するためのAT_1レセプターアンタゴニストまたは製薬学的に使用できるその塩を含む医薬製剤。

2．

(a)

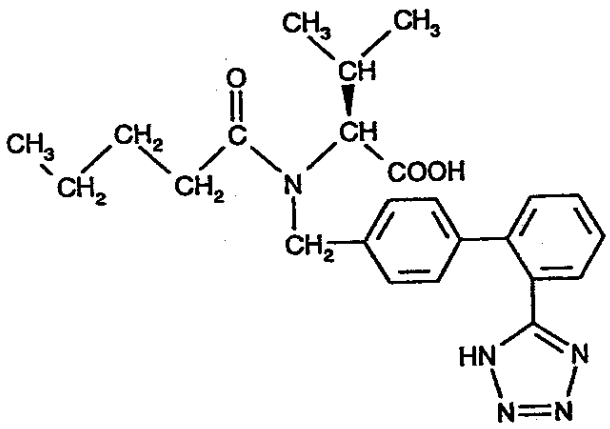

(I)

(b)

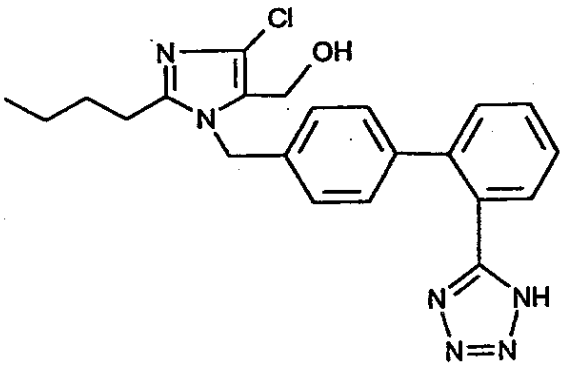

(c)

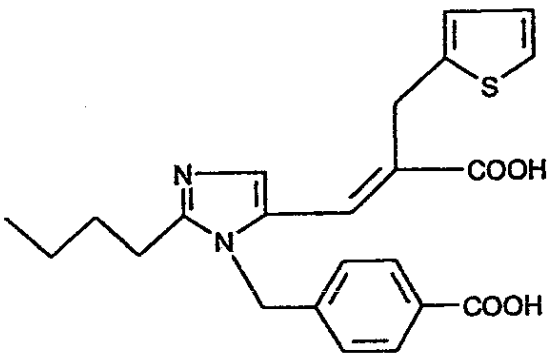

(d)

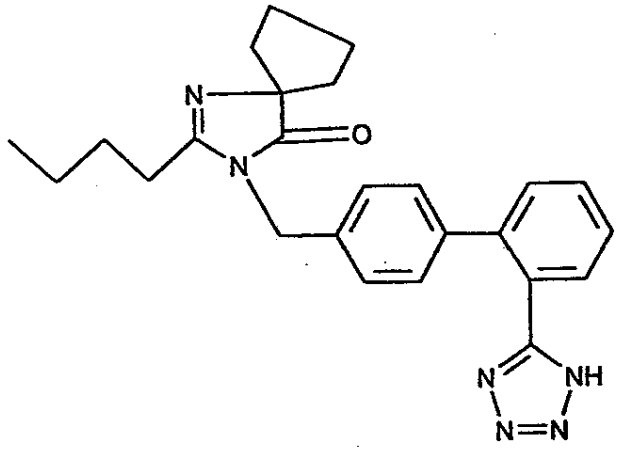

(e)

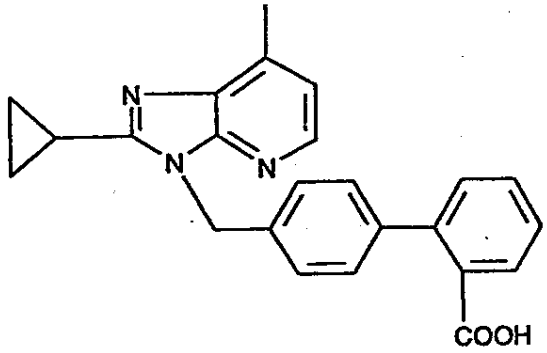

(f)

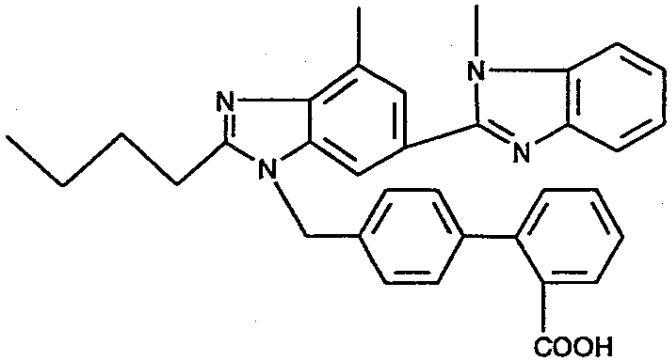

(g)

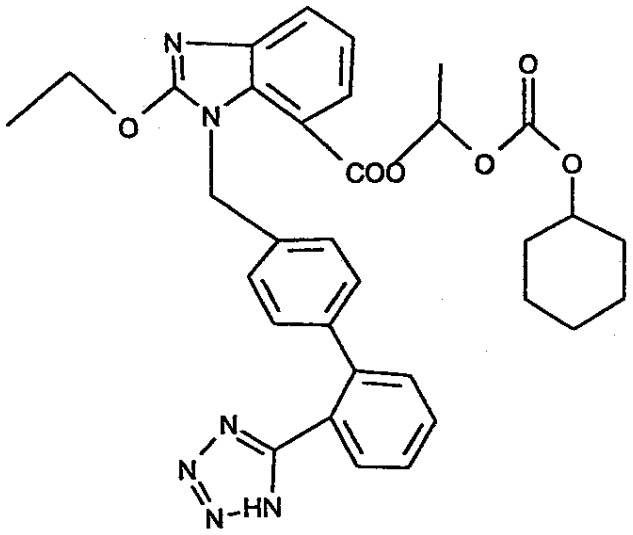

(h)

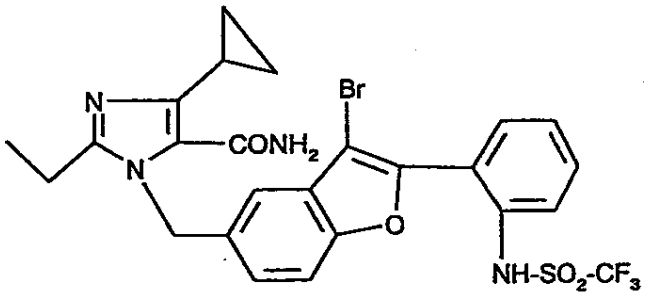

(i)

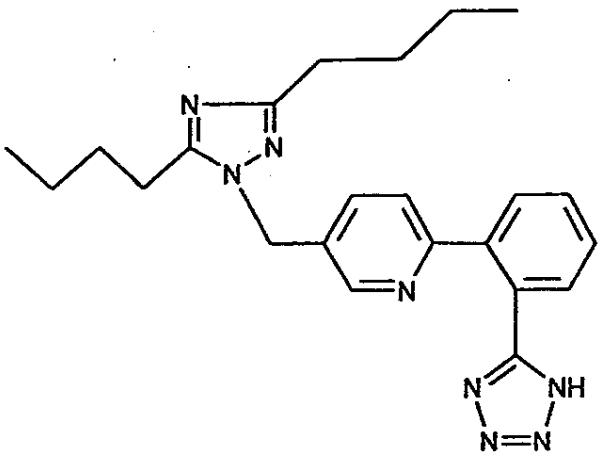

(j)

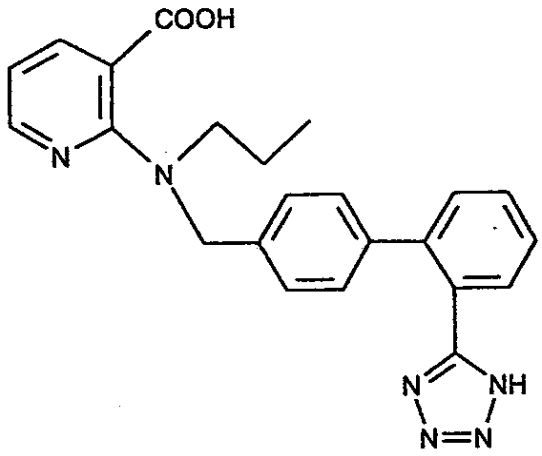

および

(k)

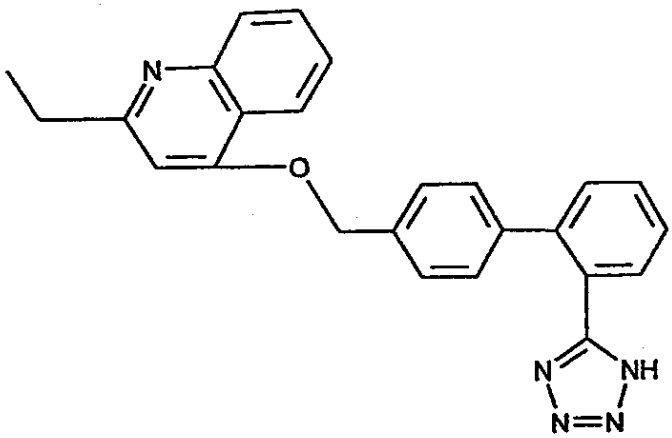

またはそれぞれの製薬学的に利用できるそれらの塩からなる群から選択される化合物がAT_1レセプターアンタゴニストとしての使用に適しているものである、請求項１に記載の医薬製剤。

３．AT_1レセプターアンタゴニストが、式

(a)

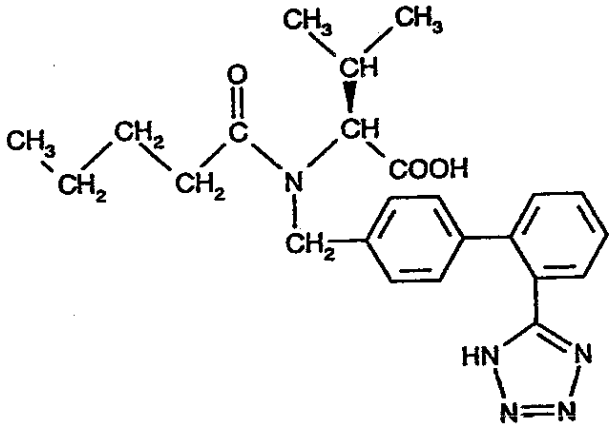

(I)

のバルサルタンまたは製薬学的に適したその塩である、請求項１または２に記載

の医薬製剤。

４．妨害を受けない細胞増殖の抑制、子宮内膜症、前立腺肥大、肥満、免疫抑制疾患、再狭窄、血栓、血管形成、ビュルガー疾患、アテローム硬化症および動脈硬化症の処置のための、ならびに化学療法または放射線療法の耐性の達成のための、請求項１～３のいずれかに記載の医薬製剤。