

(19)
(12)

(KR)
(A)

(51) 。 Int. Cl.7

A62C 39/00

A62C 3/02

F03D 11/00

(11)

(43)

10-2004-0076886

2004 09 03

(21) 10-2004-7010855

(22) 2004 07 13

2004 07 13

(86) PCT/EP2003/001224

(87)

WO 2003/066169

(86) 2003 02 07

(87)

2003 08 14

(30) 10205373.1 2002 02 09 (DE)

(71) -26607 19

(72) -26607 19

(74)

:

(54)

(pylon)

(tip)

(pod)

1 가

1

(pylon) (tip) (pod) (transformer)

(horizontal-axis) (generator) (conduc tor) (switching installation), 가 가

가 (가)가

가

가 가

(arc)가

가 가

1999

100 05 190

가 가 가 가

가

(inert atmosphere)

가 1 가

13

가

가

가

(fuel cell)

가 가

가

78%,

21%

가

가 (indicator)

가

가

가 / 가

가

가

가

가

가

(container)

가

가

()

(floor)

가

(soot)

가 (smoke)

가

가

()

가

가

가 (parameter)

가

가

가

가
가

가

가

가

가

1

2

1 (10) (rotor bl
ade)(14)가 (10) (10) (20) (12) (30) (flap)(22) (intermediate floor)(20) 가
(10) (10) (24) 가 (24) 가 (24) (24)
(10) (12) (24) 가 가 (24) 가 (24)
(10) 가 (24) (24) 가 (24) (24)
(10) (24) (10) (offshore) 가 (24)
가 (24) (24)가 (24) 가 (24) 가
(24) 가 (24) 가 (24) 가 (24) 가
가 (24) 가 (24) 가 (24) 가 (24) 가
, (10) (24) (22) 가 (20) (20)
가 가 (24) 가 21%, 78
% 가 (10) (28)가 (24) 가 (28) (28)
가 가 가 가 () (2)
8) (10) (12) 가 1 (24) (10) 가 (28)
(10) (12) 가 가 (28)
(24)가 가 가 가 가 가
2 (가 (1 24) 가 가 가 가
가 가 가 가 가 가 가 가
가 가 가 가 가 가 가 가 가 가 가
가 가 가 가 가 가 가 가 가 가 가
가 가 가 가 가 가 가 가 가 가 가
가 가 가 가 가 가 가 가 가 가 가

1 가 가 가 .
 가 가 가 가 .
 가 가 가 가 .
 가 (21%) 가 (fan)() 가 .
 3 , 가 가 가 .
 가 . 가 .
 가가 가 , 가 .
 ()가 가 가 .
 가 .
 , 가 가 가 .
 가 (motion sensor)가 가 가 .
 가 가 가 .
 가 가 .

(57)

1.

(24)

1

2.

1

(10) /

(12) /

(24)

/

1 3. 2 ,
 (24) 가 (24) (25)
 (24)가

3 4. ,
 (24) (25)

1 5. 4 ,
 / 가

1 6. 5 ,
 (10) / (12) / 가

1 7. 6 ,
 /

1 8. 7 ,
 (28)

8 9. ,
 (24) 가 가 (24) (24)
) (28) (28) (24)

1 10. 9 ,
 가 (20)

1 11. 10 ,

1 12. 11 ,

13.

가

14.

13

가

15.

13

14

가

16.

13

15

가

17.

13

16

(24)

(24)가

18.

17

(24)

가

1

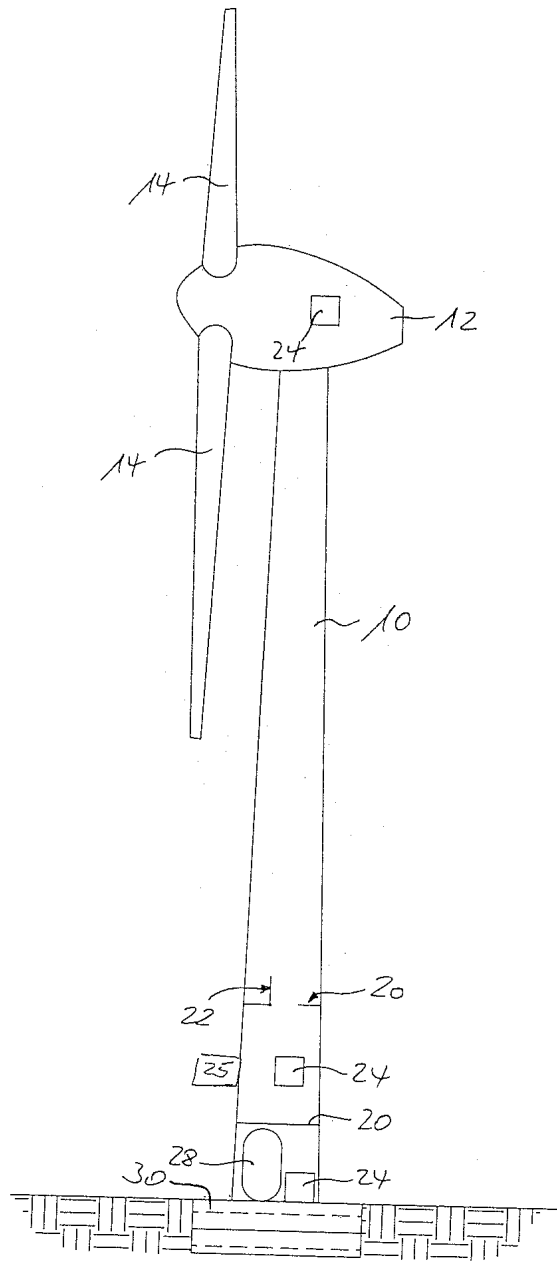

2

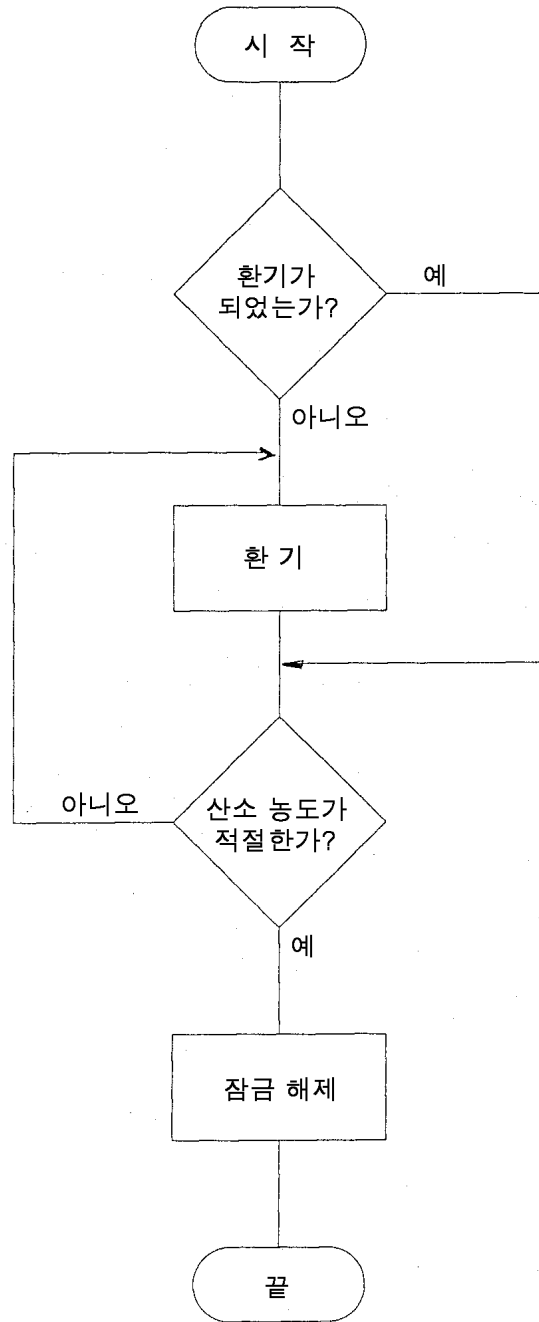

3

