【公報種別】特許法第１７条の２の規定による補正の掲載
【部門区分】第３部門第２区分
【発行日】平成20年5月15日(2008.5.15)

【公開番号】特開2006-335738(P2006-335738A)
【公開日】平成18年12月14日(2006.12.14)
【年通号数】公開・登録公報2006-049
【出願番号】特願2005-164972(P2005-164972)
【国際特許分類】
Ｃ０７Ｆ　9/572　(2006.01)
【ＦＩ】
Ｃ０７Ｆ　9/572　ＣＳＰＺ

【手続補正書】
【提出日】平成20年3月17日(2008.3.17)
【手続補正１】
【補正対象書類名】特許請求の範囲
【補正対象項目名】全文
【補正方法】変更
【補正の内容】
【特許請求の範囲】
【請求項１】
化学式１：
【化１】

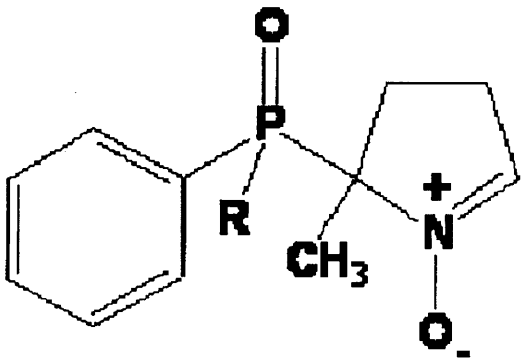

（式中、Ｒはメチル基またはフェニル基を意味する）
で表されるピロールＮ－オキシド化合物。
【請求項２】
請求項１に記載する化学式１で表されるピロールＮ－オキシド化合物を含有することを特徴とするスピントラップ剤。
【請求項３】
請求項１に記載する化学式１で表されるピロールＮ－オキシド化合物をスピントラップ剤として使用することを特徴とするピロールＮ－オキシド化合物の使用方法。