(19)中华人民共和国国家知识产权局

(12)发明专利申请

(10)申请公布号 CN 105054358 A
(43)申请公布日 2015.11.18

(21)申请号 201510538865.8

(22)申请日 2015.08.29

(71)申请人 江阴东发制衣有限公司
地址 214443 江苏省无锡市江阴市临港新城申港镇澄路1421号

(72)发明人 杨洪兴

(51)Int.Cl.
A41D 1/04(2006.01)
A41D 27/18(2006.01)
A41D 27/12(2006.01)
A41D 27/10(2006.01)
A41D 27/08(2006.01)
A41D 31/00(2006.01)

权利要求书1页 说明书2页 附图1页

(54)发明名称

一种保暖且具有防静电功能的男士上衣

(57)摘要

本发明涉及一种保暖且具有防静电功能的男士上衣，所述羊绒衫包含有衣服本体(1)，所述衣服本体(1)的领口包含有左领口(2.1)和右领口(2.2)，且左领口(2.1)靠近右领口(2.2)一端延伸有一保暖片(2.3)，该保暖片(2.3)位于右领口(2.2)的上方，且该保暖片(2.3)上开有一纽扣孔，所述右领口(2.2)上设置有一与纽扣孔相匹配的纽扣，所述保暖片(2.3)的材质为羊绒。本发明一种保暖且具有防静电功能的男士上衣，穿戴后对咽喉部位具有较好保暖性能。

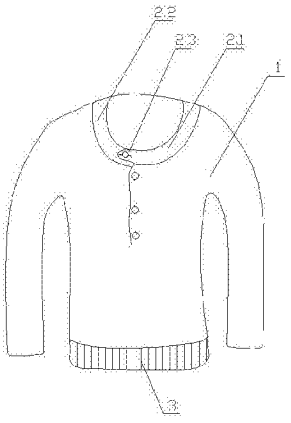

CN 105054358 A

1.一种保暖且具有防静电功能的男士上衣,所述羊绒衫包含有衣服本体(1),其特征在于:所述衣服本体(1)的领口包含有左领口(2.1)和右领口(2.2),且左领口(2.1)靠近右领口(2.2)一端延伸有一保暖片(2.3),该保暖片(2.3)位于右领口(2.2)的上方,且该保暖片(2.3)上开有一纽扣孔,所述保暖片(2.3)的材质为羊绒,所述衣服本体(1)的下摆(3)处竖向设置有条状凸起,所述衣服本体(1)的袖口处设置一环形的加厚条,所述加厚条的材质为羊绒,所述衣服本体(1)上安装有CPU以及与之相连的心率传感器和体温传感器;衣服本体(1)的材质为防静电面料,该面料包括面料主体,所述的面料主体上面设置有若干防静电小孔,防静电小孔的直径为 0.5mm,且在面料主体上均匀分布,所述的防静电小孔里边设置有防电块,所述的防电块由碳纤维导电丝和纤维布料混合制作而成。

一种保暖且具有防静电功能的男士上衣

技术领域

[0001] 本发明涉及一种羊绒衫，尤其是涉及一种保暖效果好且外观美观的男士羊绒衫上衣，属于羊绒衫服装技术领域。

背景技术

[0002] 羊绒衫，是以山羊绒为原料针织而成的服装，其具有手感细软柔滑、有光泽、保暖性好以及穿着舒适等优点，但是强度较差；同时，常规的羊绒衫虽然整体保暖性能不错，但是对于一些人体易着凉的部位却没有进行特别的保暖涉及，比如对于一些体弱者或者咽喉炎患者，他们十分注重咽喉部位的保暖措施，常规的羊绒衫却无法满足这一点，这些特定人员穿戴羊绒衫后还需要额外的围上围巾以增加保暖效果。

发明内容

[0003] 本发明的目的在于克服上述不足，提供一种穿戴后对咽喉部位具有较好保暖性能的一种保暖且具有防静电功能的男士上衣。

[0004] 本发明的目的是这样实现的：一种保暖且具有防静电功能的男士上衣，所述羊绒衫包含有衣服本体，所述衣服本体的领口包含有左领口和右领口，且左领口靠近右领口一端延伸有一保暖片，该保暖片位于右领口的上方，且该保暖片上开有一纽扣孔。

[0005] 本发明一种保暖且具有防静电功能的男士上衣，所述保暖片的材质为羊绒。

[0006] 本发明一种保暖且具有防静电功能的男士上衣，所述衣服本体的下摆处竖向设置有条状凸起。

[0007] 本发明一种保暖且具有防静电功能的男士上衣，所述衣服本体的袖口处设置一环形的加厚条。

[0008] 本发明一种保暖且具有防静电功能的男士上衣，所述加厚条的材质为羊绒。

[0009] 与现有技术相比，本发明的有益效果是：

本发明由于在领口处设置了保暖片，穿戴本发明羊绒衫后，能够使得咽喉部位处于双重保暖之下，从而无需在额外的添置围巾进行保暖；同时，通过下摆等的设置，增加了其立体感，使得其更具有美观性。

附图说明

[0010] 图 1 为本发明一种保暖且具有防静电功能的男士上衣的结构示意图。

[0011] 其中：

衣服本体 1、左领口 2.1、右领口 2.2、保暖片 2.3、下摆 3。

具体实施方式

[0012] 参见图 1，本发明涉及的一种保暖且具有防静电功能的男士上衣，所述羊绒衫包含有衣服本体 1，所述衣服本体 1 的领口包含有左领口 2.1 和右领口 2.2，且左领口 2.1 靠近

右领口2.2一端延伸有一保暖片2.3，该保暖片2.3位于右领口2.2的上方，且该保暖片2.3上开有一纽扣孔，同时，保暖片2.3采用与衣服本体1一样的羊绒材质；且衣服本体1的下摆3处竖向设置有条状凸起，从而增加了衣服的立体感，使得其更具美观性；

当然，在衣服本体1的袖口处设置一环形的加厚条，优选的加厚条采用与衣服本体1一样材质的羊绒，某些特殊情况下，还可以采用具有耐磨性能的布料加工成加厚条，从而增加其耐磨性，所述衣服本体1上安装有CPU以及与之相连的心率传感器和体温传感器；所述衣服本体内设置有蓝牙4.0模块，该蓝牙4.0模块与手机之间通过蓝牙4.0协议通讯相连，当手机离开衣服一定距离使得两者之间脱离连接时，手机报警提示，从而有效防止手机遗失或被盗。

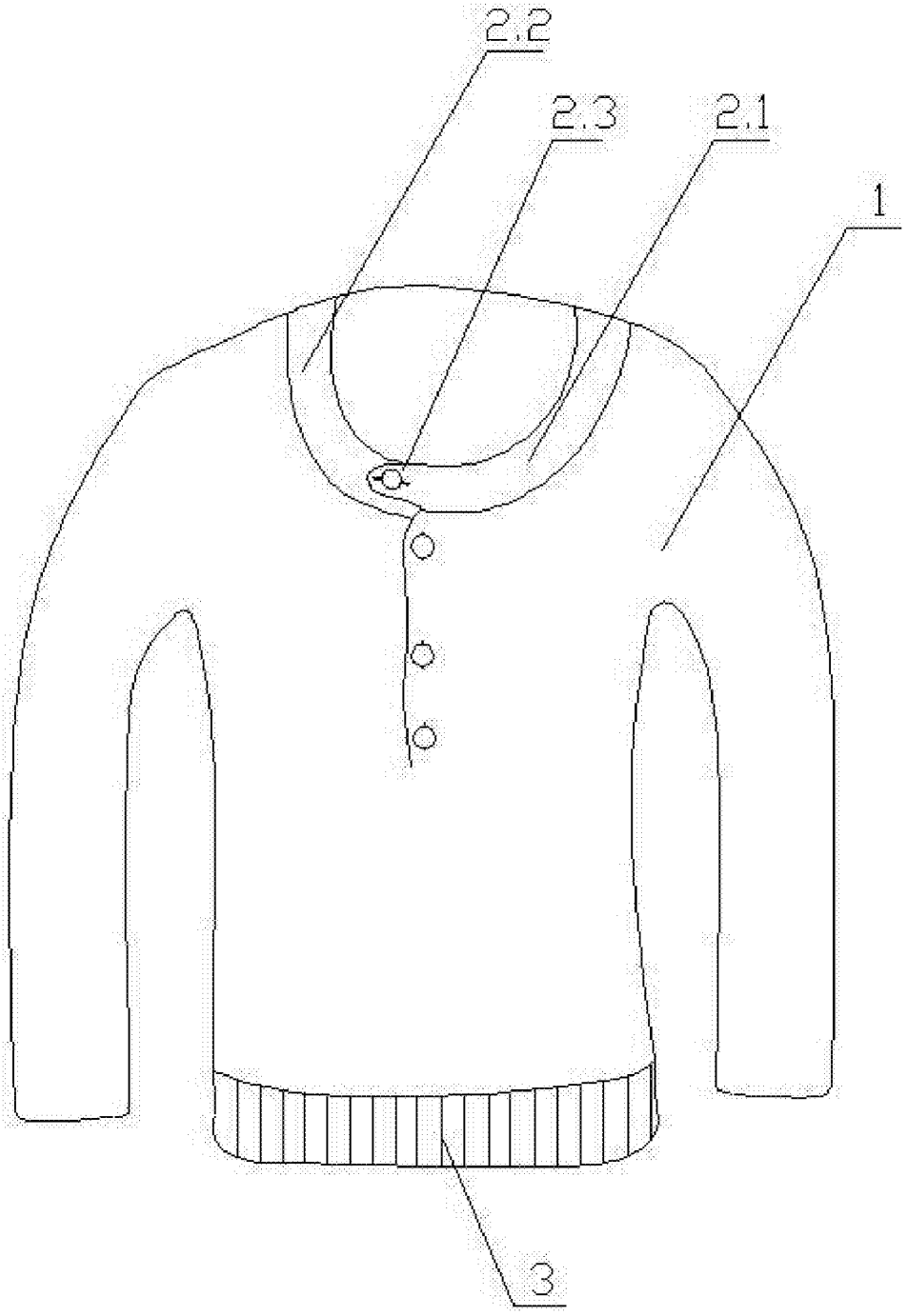

图 1