

(19) DANMARK



(12) PATENTANSØGNING (10) DK 0400/91 L

Patentdirektoratet

-
- (21) Patentansøgning nr. : 0400/91 (51) Int. Cl. 5: H 02 G 1/04
(22) Indleveringsdag:.... 07 mar 1991
(24) Løbedag:..... 07 mar 1991
(41) Alm. tilgængelig:.... 08 sep 1992
(62) Stamansøgningsnummer:.....
(86) International ansøgning nr. :.. -
(86) International indleveringsdag:
(85) Videreførselsdag:
(30) Prioritet: -
(71) Ansøger: *Grønvold & Karnov AS, Horsbred 134; 2625 Vallensbæk, DK
(72) Opfinder: Frits *Grønvold, Horsbred 134; 2625 Vallensbæk, DK
(74) Fuldmægtig:

(54) Kabelmontage system med indbygget fastholdelse af kabler under montagearbejdet

(57) Sammendrag

400-91

Kabelmontagesystem med fastholdelse af kabler under montagen.

Kabelmontagesystemet med fastholdelse af kabler under montagearbejdet består af en beslagdel, som fastholdes til underlaget ved hjælp af en dyvel med krave, og som er udformet således at kablerne kan oplægges direkte i beslaget uanset om montagen sker på væg eller loft.

Det er dermed muligt at kabelføringer straks placeres i deres permanente position uden midlertidige fastholdelser eller opbindinger.

Når alle kabler er placeret, færdiggøres installationen med en dækskinne, som fastskrues i de dyvler, der i det hidtidige forløb alene har fastholdt beslagdelene.

Beslaget er udformet således at skruerne ikke kan komme i berøring med kablerne, og hele installationen er umiddelbart tilgængelig for senere ændringer ved blot at løse dækskinnen, igen uden at dette medfører at dele af kabelføringen skal fastholdes midlertidigt.

fortsættes

400-91

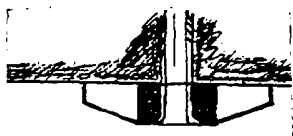

Fig. 1.

Bestagdel fastholdes med
dyvel. Kabler kan
oplægges i bestagene.

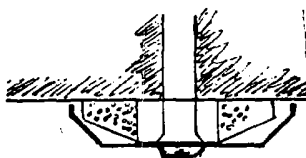

Fig. 2.

Efter kabelmontage monteres
en dækskinne, som skrues
fast i de tidligere monterede
dyveler.