



(12) **EUROPÄISCHE PATENTANMELDUNG**

(88) Veröffentlichungstag A3:  
**25.03.2015 Patentblatt 2015/13**

(51) Int Cl.:  
**E04H 5/06 (2006.01)** **E06B 9/15 (2006.01)**  
**E06B 9/56 (2006.01)**

(43) Veröffentlichungstag A2:  
**06.03.2013 Patentblatt 2013/10**

(21) Anmeldenummer: **12005439.0**

(22) Anmeldetag: **26.07.2012**

(84) Benannte Vertragsstaaten:  
**AL AT BE BG CH CY CZ DE DK EE ES FI FR GB GR HR HU IE IS IT LI LT LU LV MC MK MT NL NO PL PT RO RS SE SI SK SM TR**  
 Benannte Erstreckungsstaaten:  
**BA ME**

(71) Anmelder: **Boldt + Fassbender GmbH**  
**58332 Schwelm (DE)**

(72) Erfinder: **Gerhard, Udo**  
**58332 Schwelm (DE)**

(74) Vertreter: **Schulte & Schulte**  
**Hauptstrasse 2**  
**45219 Essen (DE)**

(30) Priorität: **30.08.2011 DE 102011111940**

(54) **Begehbares flachlaufendes Tor**

(57) Ein Rolltor 1 dient zum Verschluss einer zumindest annähernd horizontal verlaufenden Öffnung 13 in einem Bauwerk. Das Tor 1 weist eine Mehrzahl von einen Panzer 14 bildenden Lamellen 2, 3, 4 auf. Diese sind an

ihren Enden 8, 9, 10 über Rollen 5, 6, 7 in einem Torrahmen 12 versetzt zueinander in parallelen Bahnen 15, 16, 17 geführt.

Fig.5

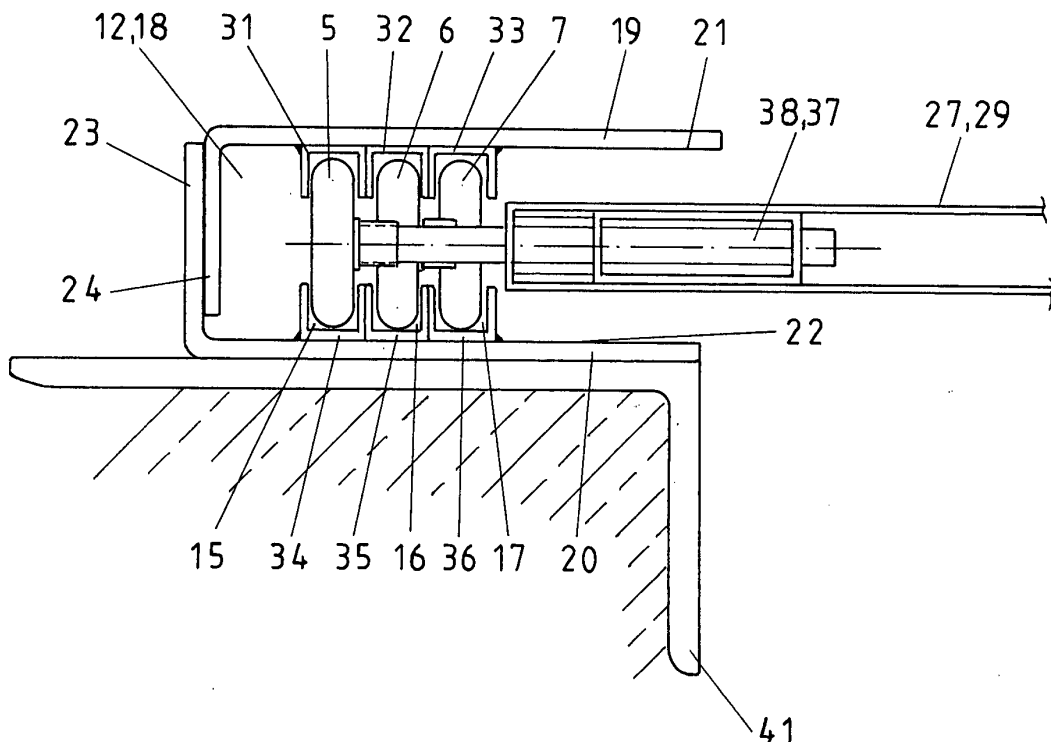



EUROPÄISCHER RECHERCHENBERICHT

Nummer der Anmeldung  
EP 12 00 5439

5

10

15

20

25

30

35

40

45

50

55

EINSCHLÄGIGE DOKUMENTE			
Kategorie	Kennzeichnung des Dokuments mit Angabe, soweit erforderlich, der maßgeblichen Teile	Betrifft Anspruch	KLASSIFIKATION DER ANMELDUNG (IPC)
X,D	EP 2 258 913 A2 (TRUCK TRAINING CT ITALY S R L [IT]) 8. Dezember 2010 (2010-12-08) * das ganze Dokument * -----	1-11	INV. E04H5/06 E06B9/15 E06B9/56
			RECHERCHIERTE SACHGEBIETE (IPC)
			E06B E04H
Der vorliegende Recherchenbericht wurde für alle Patentansprüche erstellt			
Recherchenort <b>München</b>		Abschlußdatum der Recherche <b>12. Februar 2015</b>	
		Prüfer <b>Schwertfeger, C</b>	
KATEGORIE DER GENANNTEN DOKUMENTE		T : der Erfindung zugrunde liegende Theorien oder Grundsätze E : älteres Patentdokument, das jedoch erst am oder nach dem Anmeldedatum veröffentlicht worden ist D : in der Anmeldung angeführtes Dokument L : aus anderen Gründen angeführtes Dokument ..... & : Mitglied der gleichen Patentfamilie, übereinstimmendes Dokument	
X : von besonderer Bedeutung allein betrachtet Y : von besonderer Bedeutung in Verbindung mit einer anderen Veröffentlichung derselben Kategorie A : technologischer Hintergrund O : mündliche Offenbarung P : Zwischenliteratur			

EPO FORM 1503 03.02 (P04C03)

**ANHANG ZUM EUROPÄISCHEN RECHERCHENBERICHT  
 ÜBER DIE EUROPÄISCHE PATENTANMELDUNG NR.**

EP 12 00 5439

5

In diesem Anhang sind die Mitglieder der Patentfamilien der im obengenannten europäischen Recherchenbericht angeführten Patentdokumente angegeben.  
 Die Angaben über die Familienmitglieder entsprechen dem Stand der Datei des Europäischen Patentamts am  
 Diese Angaben dienen nur zur Unterrichtung und erfolgen ohne Gewähr.

12-02-2015

10

Im Recherchenbericht angeführtes Patentdokument	Datum der Veröffentlichung	Mitglied(er) der Patentfamilie	Datum der Veröffentlichung
EP 2258913	A2	08-12-2010	KEINE
-----			

15

20

25

30

35

40

45

50

55

EPO FORM P0461

Für nähere Einzelheiten zu diesem Anhang : siehe Amtsblatt des Europäischen Patentamts, Nr.12/82