



12

EUROPÄISCHE PATENTANMELDUNG

21 Anmeldenummer: 88105218.7

51 Int. Cl.4: **A41H 43/02**

22 Anmeldetag: 30.03.88

30 Priorität: 03.04.87 DE 3711231

43 Veröffentlichungstag der Anmeldung:
05.10.88 Patentblatt 88/40

84 Benannte Vertragsstaaten:
AT CH DE FR GB IT LI

88 Veröffentlichungstag des später veröffentlichten
Recherchenberichts: 28.02.90 Patentblatt 90/09

71 Anmelder: **BRISAY**
Bügelmaschinenbaugesellschaft mbH
Mühlstrasse 100
D-8750 Aschaffenburg(DE)

72 Erfinder: **Sayer, Gerhard**
Hausemer Weg 1
D-6967 Buchen-Bödigheim(DE)
Erfinder: **Jäger, Friedolin**
Märzbrückenweg 4
D-8751 Sulzbach(DE)

74 Vertreter: **Liska, Horst, Dr. et al**
Patentanwälte **H. Weickmann, Dr. K. Fincke,**
F.A. Weickmann, B. Huber, Dr. H. Liska, Dr. J.
Prechtel Möhlstrasse 22 Postfach 86 08 20
D-8000 München 86(DE)

54 **Vorrichtung zum Ausrichten von gemusterten Grobzuschnitten auf entsprechend gemusterten Grossteilen.**

57 Vorrichtung zum Ausrichten von gemusterten textilen Grobzuschnitten auf entsprechend gemusterten Großteilen, die sich auf einer von einem Gestell abgestützten Ausrichtplatte befinden, zur Abnahme der ausgerichteten Grobzuschnitte von den Großteilen und zur Überführung der abgenommenen Grobzuschnitte über Stapelnadeln an einer höhenverstellbaren Stapelplatte und zum Aufstecken der überführten Grobzuschnitte auf diese Stapelnadeln mittels einer Überführungsplatte, dadurch gekennzeichnet, daß die Ausrichtplatte gesteuert mit einer Unterdruckquelle verbindbare Löcher zum Ansaugen der Großteile aufweist und daß die Überführungsplatte gesteuert mit einer Unterdruckquelle verbindbare Löcher zum Ansaugen der auf den Großteilen ausgerichteten Grobzuschnitte aufweist.

EP 0 285 151 A3

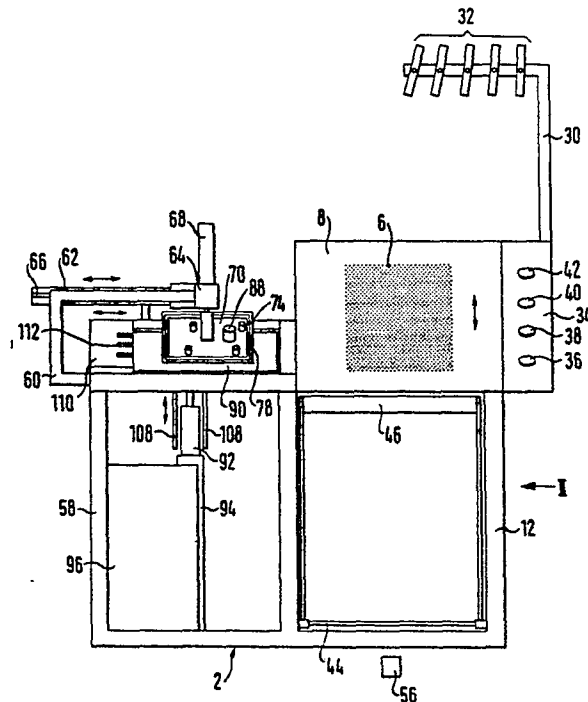



EP 88105218.7

EINSCHLÄGIGE DOKUMENTE			EP 88105218.7
Kategorie	Kennzeichnung des Dokuments mit Angabe, soweit erforderlich, der maßgeblichen Teile	Betrifft Anspruch	KLASSIFIKATION DER ANMELDUNG (Int. Cl. 4)
P, D, A	DE - A1 - 3 606 130 (BRISAY BÜGELMASCHINENBAUGESSELLSCHAFT MBH) * Gesamt *	1	A 41 H 43/02
A	DE - A1 - 2 903 473 (GUSTAV GEORG VEITH GMBH) * Ansprüche; Fig. *	1	
			RECHERCHIERTE SACHGEBIETE (Int. Cl. 4)
			A 41 H
Der vorliegende Recherchenbericht wurde für alle Patentansprüche erstellt.			
Recherchenort WIEN		Abschlußdatum der Recherche 15-12-1989	Prüfer NETZER
<p>KATEGORIE DER GENANNTEN DOKUMENTEN</p> <p>X : von besonderer Bedeutung allein betrachtet Y : von besonderer Bedeutung in Verbindung mit einer anderen Veröffentlichung derselben Kategorie A : technologischer Hintergrund O : mündliche Offenbarung P : Zwischenliteratur T : der Erfindung zugrunde liegende Theorien oder Grundsätze</p> <p>E : älteres Patentedokument, das jedoch erst am oder nach dem Anmeldedatum veröffentlicht worden ist D : in der Anmeldung angeführtes Dokument L : aus andern Gründen angeführtes Dokument & : Mitglied der gleichen Patentfamilie, übereinstimmendes Dokument</p>			