

RZECZPOSPOLITA
POLSKA



Urząd Patentowy
Rzeczypospolitej Polskiej

(12)

OPIS OCHRONNY WZORU PRZEMYSŁOWEGO

(19) **PL** (11) **19449**

(21) Numer zgłoszenia: **20096**

(22) Data zgłoszenia: **24.09.2012**

(51) Klasyfikacja:
02-03

(54)

Czapka

(45) O udzieleniu prawa z rejestracji ogłoszono:
29.06.2013 WUP 06/2013

(73) Uprawniony z rejestracji wzoru przemysłowego:

**KONIECZKO JÓZEF AVANTI KOŻUSZKARSTWO
WYRÓB-USŁUGI-SPRZEDAŻ, Nowy Targ, (PL)**

(72) Twórca(y) wzoru przemysłowego:

MARUSARZ KATARZYNA, Ludźmierz, (PL)

PL 19449

Opis wzoru przemysłowego

Przedmiotem wzoru przemysłowego jest czapka do ochrony głowy przed zimnem, stanowiąca jednocześnie ozdobny element ubioru.

Nowa i posiadająca indywidualny charakter postać czapki obejmuje jej kształt, krój, układ elementów zdobiących i materiał.

Wzór przemysłowy czapki ma sześć odmian.

Odmiana pierwsza dotyczy czapki z kieszonką i jednym paskiem.

Odmiana druga dotyczy czapki z kieszonką i dwoma paskami.

Odmiana trzecia dotyczy czapki pikowanej z jednym paskiem.

Odmiana czwarta dotyczy czapki pikowanej z dwoma paskami.

Odmiana piąta dotyczy czapki z pikowaniem, czterema sznurami i czterema pomponami.

Odmiana szósta dotyczy czapki z pikowaniem, dwoma sznurami i dwoma pomponami.

Czapka według wzoru przemysłowego przedstawiona jest na arkuszu zbiorczym, na którym poszczególne figury przedstawiają:

Fig. 1 - odmianę pierwszą z kieszonką i jednym paskiem,

Fig. 2 - odmianę drugą z kieszonką i dwoma paskami, w widoku od tyłu,

Fig. 3 - odmianę trzecią pikowaną z jednym paskiem,

Fig. 4 - odmianę czwartą pikowaną z dwoma paskami, w widoku od tyłu,

Fig. 5 - odmianę piątą pikowaną, z czterema sznurami i czterema pomponami,

Fig. 6 - odmianę szóstą pikowaną, z dwoma sznurami i dwoma pomponami, w widoku z boku.

Czapka ma czaszę wykonaną z tkaniny, z przedłużonymi bokami w formie nauszników. Na górnej środkowej części czaszy, od przodu do tyłu, usytuowany jest pas futra skrojonego „pod włos”.

Nauszniki zaopatrzone są w paski z pomponami lub klamerkami

Górny środkowy pas „pod włos” wykonany jest ze sztucznego futra lub futra.

Czapka od wewnątrz wykończona jest podszewką.

Cechy istotne

Cechy istotne wzoru przemysłowego polegają na tym, że:

- czapka ma czaszę wykonaną z tkaniny, z przedłużonymi bokami w formie nauszników,
- na górnej środkowej części czaszy, od przodu do tyłu, usytuowany jest pas futra skrojonego „pod włos”,
- nauszniki zaopatrzone są w paski lub sznury, na każdym pasku usytuowany jest przestrzenny pompon, stanowiący zakończenie paska lub klamerka,
- górny środkowy pas „pod włos” wykonany jest ze sztucznego futra lub futra,
- w odmianie pierwszej na jednym boku czapki usytuowana jest kieszonka, poniżej której naszyty jest jeden pasek z klamerką,
- w odmianie drugiej na obu bokach czapki usytuowana jest kieszonka, poniżej której naszyte są na obu bokach paski z klamerką,
- w odmianie trzeciej pikowanej do dolnej krawędzi na jednym boku czapki zamocowany jest pasek zakończony pomponem,
- w odmianie czwartej pikowanej do dolnej krawędzi na obu bokach czapki zamocowane są paski zakończone pomponami,
- w odmianie piątej pikowanej do dolnej krawędzi na obu bokach czapki zamocowane są po dwa sznury, każdy zakończony dwoma pomponami,
- w odmianie szóstej pikowanej do dolnej krawędzi na jednym boku czapki zamocowane są dwa sznury, każdy zakończony pomponem.

Ilustracja wzoru

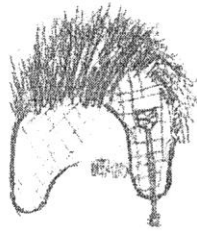

fig. 1



fig. 2

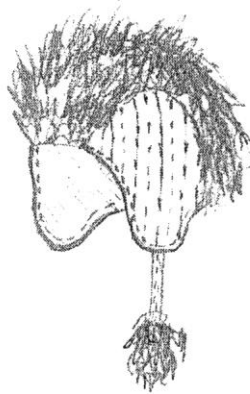

fig. 3

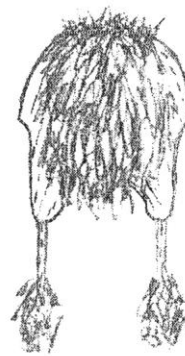

fig. 4

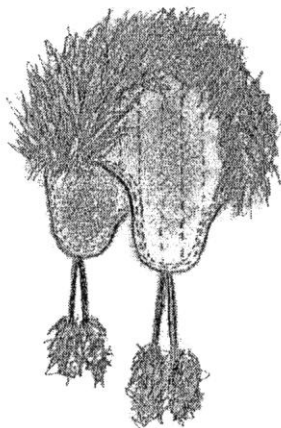

fig. 5

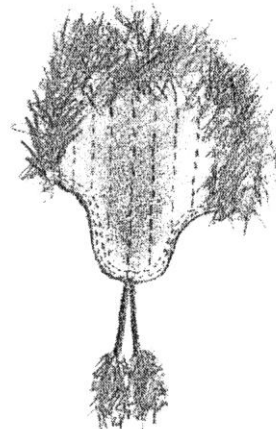

fig. 6

