



(12) **EUROPÄISCHE PATENTANMELDUNG**

(88) Veröffentlichungstag A3:
08.06.2005 Patentblatt 2005/23

(51) Int Cl.7: **H01R 13/00, H01R 9/053**

(43) Veröffentlichungstag A2:
10.07.2002 Patentblatt 2002/28

(21) Anmeldenummer: **01129837.9**

(22) Anmeldetag: **14.12.2001**

(84) Benannte Vertragsstaaten:
**AT BE CH CY DE DK ES FI FR GB GR IE IT LI LU
MC NL PT SE TR**
Benannte Erstreckungsstaaten:
AL LT LV MK RO SI

(72) Erfinder:
• **Nau, Dieter**
35580 Wetzlar-Nauborn (DE)
• **Albrecht, Andreas**
89195 Staig (DE)
• **Baffert, Jean-Marc**
3850 Charavines (FR)

(30) Priorität: **21.12.2000 DE 10063873**

(71) Anmelder: **SIEMENS AKTIENGESELLSCHAFT**
80333 München (DE)

(54) **Buchse, insbesondere Antennenbuchse**

(57) Die Erfindung bezieht sich auf eine Antennenbuchse, die als SMB-Buchse im Handel erhältlich ist.

Diese in einer Gerätewand angeordnete Buchse ist mit einer Schneidklemmkontaktierung versehen, bei der der Zentralstift (13), der mit der signalführenden Seele eines Antennenkabels gekoppelt ist, über eine Schneidklemmverbindung (14) mit der Signal verarbeitenden

Einrichtung im Gehäuse verbunden ist. Die in der Anmeldung beschriebene Buchse zeichnet sich durch einen einfachen Aufbau auf, der vor allem dadurch gekennzeichnet ist, dass die Abschirmhülse (7) der Buchse als mechanisches Verbindungselement zwischen einem Kupplungsstück (2) und einer Grundplatte (1) dient.

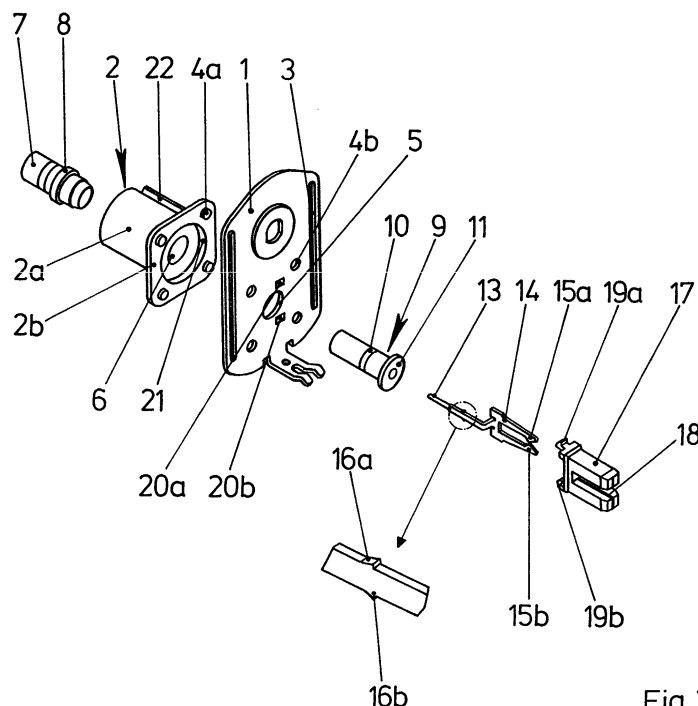

Fig.2



Europäisches
Patentamt

EUROPÄISCHER RECHERCHENBERICHT

Nummer der Anmeldung
EP 01 12 9837

EINSCHLÄGIGE DOKUMENTE			
Kategorie	Kennzeichnung des Dokuments mit Angabe, soweit erforderlich, der maßgeblichen Teile	Betrifft Anspruch	KLASSIFIKATION DER ANMELDUNG (Int.Cl.7)
A	DE 198 23 941 A1 (SIEMENS AG) 23. Dezember 1999 (1999-12-23) * Abbildung 1 *	1	H01R13/00 H01R9/053
A	EP 0 794 596 A (OSRAM SYLVANIA INC) 10. September 1997 (1997-09-10) * Abbildung 1 *	1	
A	DE 26 03 187 A1 (SIEMENS AG; SIEMENS AG, 1000 BERLIN UND 8000 MUENCHEN) 4. August 1977 (1977-08-04) * Abbildungen 1,2 *	1	
A	US 5 026 302 A (SPENCER ET AL) 25. Juni 1991 (1991-06-25) * Abbildung 2 *	1	
			RECHERCHIERTE SACHGEBIETE (Int.Cl.7)
			H01R
Der vorliegende Recherchenbericht wurde für alle Patentansprüche erstellt			
Recherchenort München		Abschlußdatum der Recherche 11. April 2005	Prüfer Langbroek, A
KATEGORIE DER GENANNTEN DOKUMENTE X : von besonderer Bedeutung allein betrachtet Y : von besonderer Bedeutung in Verbindung mit einer anderen Veröffentlichung derselben Kategorie A : technologischer Hintergrund O : mündliche Offenbarung P : Zwischenliteratur		T : der Erfindung zugrunde liegende Theorien oder Grundsätze E : älteres Patentdokument, das jedoch erst am oder nach dem Anmeldedatum veröffentlicht worden ist D : in der Anmeldung angeführtes Dokument L : aus anderen Gründen angeführtes Dokument & : Mitglied der gleichen Patentfamilie, übereinstimmendes Dokument	

1
EPO FORM 1503 03.82 (PC4C03)

**ANHANG ZUM EUROPÄISCHEN RECHERCHENBERICHT
 ÜBER DIE EUROPÄISCHE PATENTANMELDUNG NR.**

EP 01 12 9837

In diesem Anhang sind die Mitglieder der Patentfamilien der im obengenannten europäischen Recherchenbericht angeführten Patentdokumente angegeben.
 Die Angaben über die Familienmitglieder entsprechen dem Stand der Datei des Europäischen Patentamts am
 Diese Angaben dienen nur zur Unterrichtung und erfolgen ohne Gewähr.

11-04-2005

Im Recherchenbericht angeführtes Patentdokument		Datum der Veröffentlichung	Mitglied(er) der Patentfamilie	Datum der Veröffentlichung
DE 19823941	A1	23-12-1999	WO 9962140 A2	02-12-1999
EP 0794596	A	10-09-1997	US 5681186 A	28-10-1997
			CA 2199069 A1	05-09-1997
			EP 0794596 A2	10-09-1997
			JP 9245905 A	19-09-1997
DE 2603187	A1	04-08-1977	KEINE	
US 5026302	A	25-06-1991	DE 69101380 D1	14-04-1994
			DE 69101380 T2	01-09-1994
			EP 0532662 A1	24-03-1993
			JP 5509191 T	16-12-1993
			WO 9119333 A1	12-12-1991

EPO FORM P0461

Für nähere Einzelheiten zu diesem Anhang : siehe Amtsblatt des Europäischen Patentamts, Nr.12/82