

RZECZPOSPOLITA
POLSKA



Urząd Patentowy
Rzeczypospolitej Polskiej

(12)

**OPIS OCHRONNY
WZORU
PRZEMYSŁOWEGO**

(19) **PL** (11) **23145**

(21) Numer zgłoszenia: **24928**

(51) Klasyfikacja:
23-02

(22) Data zgłoszenia: **24.10.2016**

(54)

Przegroda oczyszczalni przydomowej

(45) O udzieleniu prawa z rejestracji ogłoszono:
31.03.2017 WUP 3/2017

(73) Uprawniony z rejestracji wzoru przemysłowego:

**AQUATECH SPÓŁKA AKCYJNA,
Warszawa, (PL)**

(72) Twórca(y) wzoru przemysłowego:

BABIŃSKI WOJCIECH, Łomża, (PL)

PL 23145

Opis wzoru przemysłowego

Przedmiotem wzoru przemysłowego jest kształt przegrody mającej zastosowanie w oczyszczalniach przydomowych.

Istotę wzoru przemysłowego stanowi nowa, posiadająca indywidualny charakter postać wytworu, nadana mu w szczególności przez cechy linii, konturów, kształtów, oraz strukturę. Przegroda została wykonana z tworzyw sztucznych w technologii formowania rotacyjnego oraz spawania ekstruzyjnego.

Przedmiot wzoru przemysłowego został zaprezentowany na dołączonych ilustracjach. Fig. 1 – pokazuje przegrodę umieszczoną w przykładowym zbiorniku w widoku perspektywicznym od frontu, fig. 2 – postać przegrody z boku, fig. 3 – postać przegrody z góry, fig. 4 – postać przegrody z przodu.

Cechy istotne wzoru przemysłowego

Do cech istotnych wzoru przemysłowego zaprezentowanego na ilustracjach (fig. 1, fig. 2, fig. 3, fig. 4) należy zaliczyć, że kształt przegrody swoim wyglądem określony jest przez wielokąt foremny. Przegrodę ukształtowano w formie bryły przypominającej swoim kształtem wycinek wielokąta foremnego, zamkniętego pięcioma płaszczyznami. Wszystkie 5 płaszczyzn przegrody ma ten sam wymiar, tej samej długości boczne ściany, tej samej wielkości kąty oraz te same krzywizny. W środkowej jej części znajduje się otwór przelewowy, natomiast w dolnej jej części znajduje się otwór do umieszczenia tam rury odpływowej. Przegroda patrząc od górnej jej części schodzi się ku dołowi do jednego punktu. Wykonana jest z tworzywa sztucznego.

Wyróżnienia wzoru przemysłowego:

Kształt przegrody jest pięciokątny, przypominający wycinek odwróconej piramidy, z otworami w części środkowej i dolnej.

Ilustracja wzoru



figura 1



figura 2

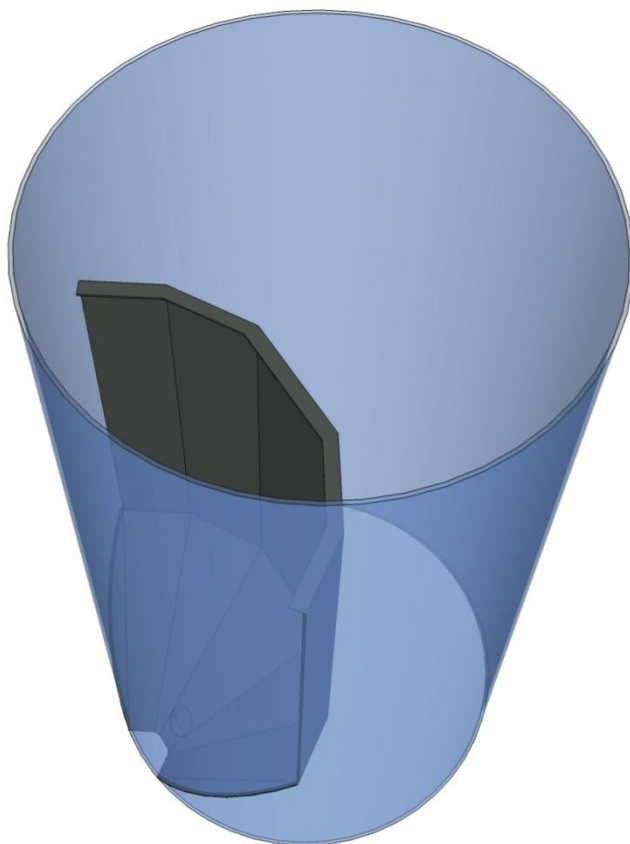

figura 3

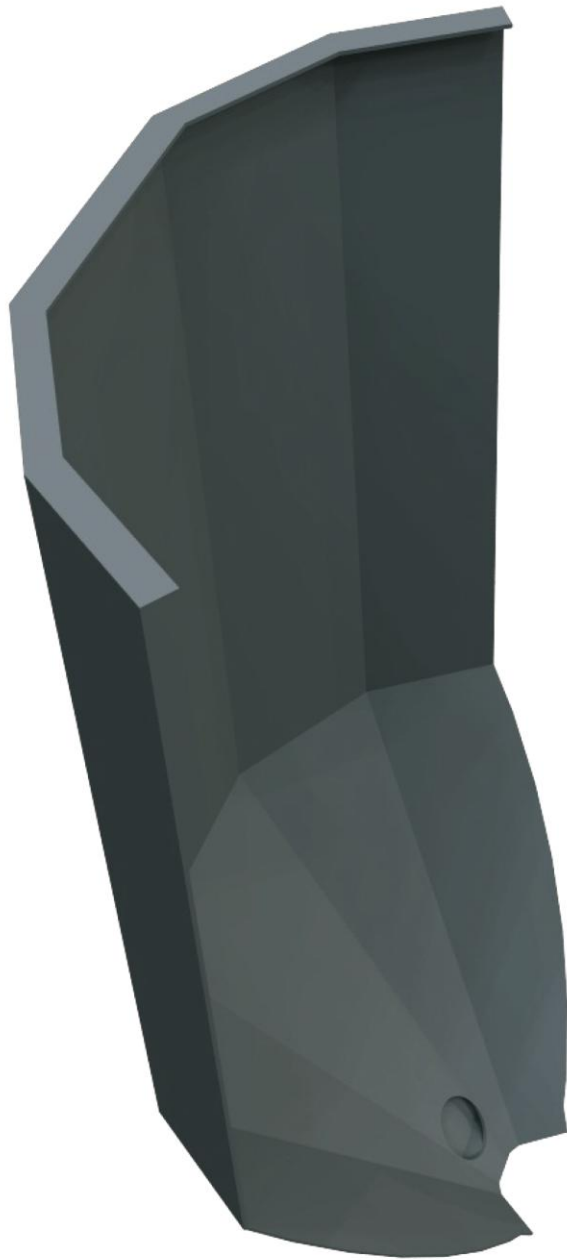

figura 4

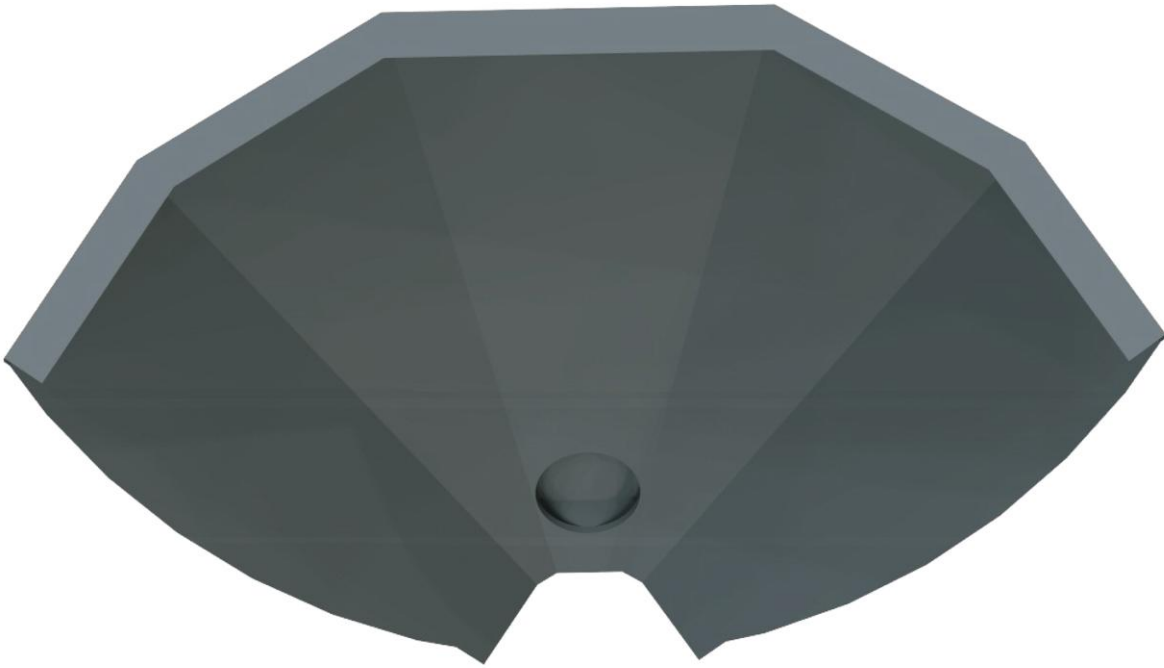
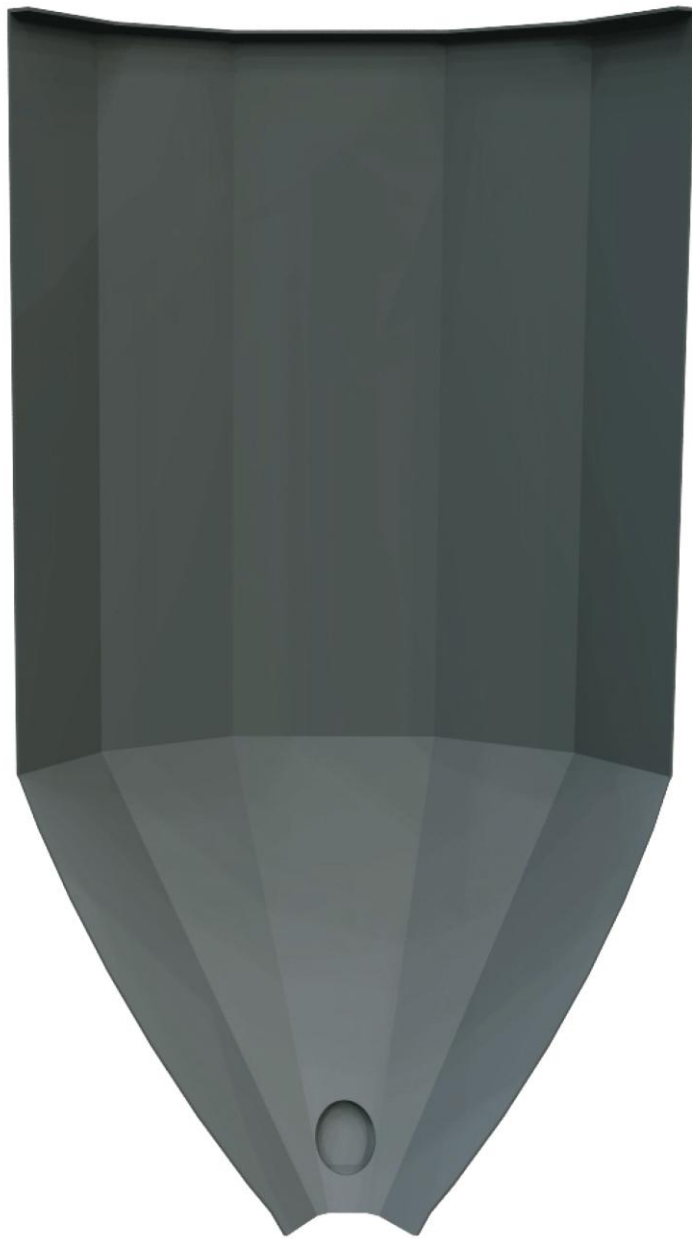