



(12) **EUROPÄISCHE PATENTANMELDUNG**

(88) Veröffentlichungstag A3:
24.05.2006 Patentblatt 2006/21

(51) Int Cl.:
F27B 14/08^(2006.01) F27D 3/14^(2006.01)
B22D 39/06^(2006.01)

(43) Veröffentlichungstag A2:
21.12.2005 Patentblatt 2005/51

(21) Anmeldenummer: **05004278.7**

(22) Anmeldetag: **28.02.2005**

(84) Benannte Vertragsstaaten:
**AT BE BG CH CY CZ DE DK EE ES FI FR GB GR
HU IE IS IT LI LT LU MC NL PL PT RO SE SI SK TR**
Benannte Erstreckungsstaaten:
AL BA HR LV MK YU

(72) Erfinder:
• **Otto Oischinger**
65205 Wiesbaden-Erbenheim (DE)
• **Norbert Oischinger**
55252 Mainz-Kastel (DE)

(30) Priorität: **28.02.2004 DE 202004003098 U**

(74) Vertreter: **Blumbach - Zinngrebe**
Patentanwälte
Alexandrastrasse 5
65187 Wiesbaden (DE)

(71) Anmelder: **Oischinger Apparatebau GmbH**
65205 Wiesbaden-Erbenheim (DE)

(54) **Dosierofen**

(57) Dosierofen zur Abgabe von abgemessenen Portionen einer Materialschmelze, insbesondere flüssiges Metall. Ein äußeres Gehäuse (1, 2) mit feuerfester Auskleidung (31, 32) bildet eine Wanne für die Materialschmelze, zu der eine Türöffnung (40) führt. Das Gehä-

use (1, 2) weist gewölbte Seitenflächen (11, 12, 13, 15, 21, 22, 23) auf, die zu einem vorderen Ende (16) hin und zu einem hinteren Ende (14) hin zulaufen. Die Türöffnung (40) ist im hinteren Ende (14) angeordnet und mit einer Tür (41) verschließbar, welche die Befüllrichtung (8) des Dosierofens aufnehmen kann.

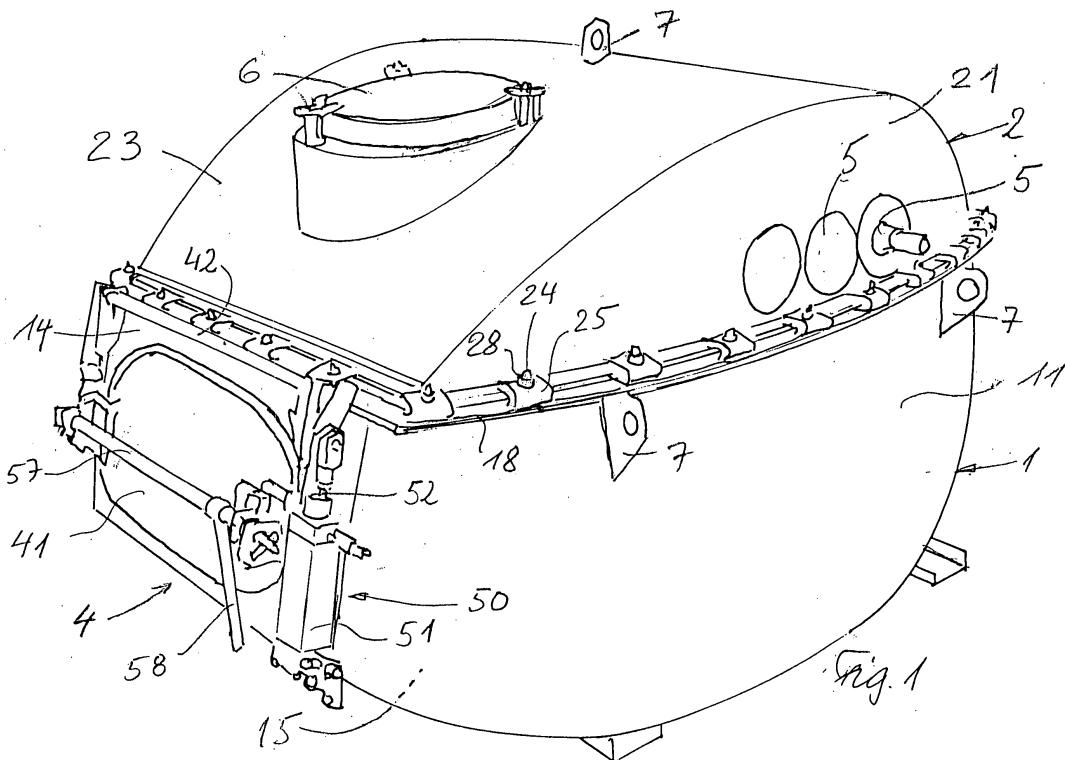



Europäisches
Patentamt

EUROPÄISCHER TEILRECHERCHENBERICHT

der nach Regel 45 des Europäischen Patent-
übereinkommens für das weitere Verfahren als
europäischer Recherchenbericht gilt

Nummer der Anmeldung

EP 05 00 4278

EINSCHLÄGIGE DOKUMENTE			
Kategorie	Kennzeichnung des Dokuments mit Angabe, soweit erforderlich der maßgeblichen Teile	Betrifft Anspruch	KLASSIFIKATION DER ANMELDUNG (IPC)
X	DE 578 927 C (FRIEDRICH SCHINKE) 23. Juni 1933 (1933-06-23) * Seite 2; Abbildungen 1-3 * -----	1	INV. F27B14/08 F27D3/14 B22D39/06
X	DE 638 866 C (FRIEDRICH SCHINKE) 20. Januar 1937 (1937-01-20) * Abbildung 1 * -----	1	
X	GB 623 314 A (THE UNITED STEEL COMPANIES LIMITED; JOHN EDWARD PLUCK) 16. Mai 1949 (1949-05-16) * Abbildung 1 * -----	1	
			RECHERCHIERTE SACHGEBIETE (IPC)
			F27B F27D B22D
UNVOLLSTÄNDIGE RECHERCHE			
<p>Die Recherchenabteilung ist der Auffassung, daß ein oder mehrere Ansprüche, den Vorschriften des EPÜ in einem solchen Umfang nicht entspricht bzw. entsprechen, daß sinnvolle Ermittlungen über den Stand der Technik für diese Ansprüche nicht, bzw. nur teilweise, möglich sind.</p> <p>Vollständig recherchierte Patentansprüche:</p> <p>Unvollständig recherchierte Patentansprüche:</p> <p>Nicht recherchierte Patentansprüche:</p> <p>Grund für die Beschränkung der Recherche:</p> <p style="text-align: center;">Siehe Ergänzungsblatt C</p>			
Recherchenort		Abschlußdatum der Recherche	Prüfer
München		7. September 2005	Lombois, T
KATEGORIE DER GENANNTEN DOKUMENTEN			
<p>X : von besonderer Bedeutung allein betrachtet Y : von besonderer Bedeutung in Verbindung mit einer anderen Veröffentlichung derselben Kategorie A : technologischer Hintergrund O : mündliche Offenbarung P : Zwischenliteratur</p>		<p>T : der Erfindung zugrunde liegende Theorien oder Grundsätze E : älteres Patentdokument, das jedoch erst am oder nach dem Anmeldedatum veröffentlicht worden ist D : in der Anmeldung angeführtes Dokument L : aus anderen Gründen angeführtes Dokument & : Mitglied der gleichen Patentfamilie, übereinstimmendes Dokument</p>	

8
EPO FORM 1503.03.82 (P04C08)



Vollständig recherchierte Ansprüche:

1-4

Grund für die Beschränkung der Recherche (nicht patentfähige Erfindung(en)):

Die verschiedenen Erfindungen oder Gruppen von Erfindungen sind nach Ansicht der Prüfungsabteilung nicht durch eine einzige allgemeine erfinderische Idee verbunden (Art. 82 EPÜ).

**GEBÜHRENPFlichtIGE PATENTANSPRÜCHE**

Die vorliegende europäische Patentanmeldung enthielt bei ihrer Einreichung mehr als zehn Patentansprüche.

- Nur ein Teil der Anspruchsgebühren wurde innerhalb der vorgeschriebenen Frist entrichtet. Der vorliegende europäische Recherchenbericht wurde für die ersten zehn sowie für jene Patentansprüche erstellt, für die Anspruchsgebühren entrichtet wurden, nämlich Patentansprüche:
- Keine der Anspruchsgebühren wurde innerhalb der vorgeschriebenen Frist entrichtet. Der vorliegende europäische Recherchenbericht wurde für die ersten zehn Patentansprüche erstellt.

MANGELNDE EINHEITLICHKEIT DER ERFINDUNG

Nach Auffassung der Recherchenabteilung entspricht die vorliegende europäische Patentanmeldung nicht den Anforderungen an die Einheitlichkeit der Erfindung und enthält mehrere Erfindungen oder Gruppen von Erfindungen, nämlich:

Siehe Ergänzungsblatt B

- Alle weiteren Recherchegebühren wurden innerhalb der gesetzten Frist entrichtet. Der vorliegende europäische Recherchenbericht wurde für alle Patentansprüche erstellt.
- Da für alle recherchierbaren Ansprüche die Recherche ohne einen Arbeitsaufwand durchgeführt werden konnte, der eine zusätzliche Recherchegebühr gerechtfertigt hätte, hat die Recherchenabteilung nicht zur Zahlung einer solchen Gebühr aufgefordert.
- Nur ein Teil der weiteren Recherchegebühren wurde innerhalb der gesetzten Frist entrichtet. Der vorliegende europäische Recherchenbericht wurde für die Teile der Anmeldung erstellt, die sich auf Erfindungen beziehen, für die Recherchegebühren entrichtet worden sind, nämlich Patentansprüche:
- Keine der weiteren Recherchegebühren wurde innerhalb der gesetzten Frist entrichtet. Der vorliegende europäische Recherchenbericht wurde für die Teile der Anmeldung erstellt, die sich auf die zuerst in den Patentansprüchen erwähnte Erfindung beziehen, nämlich Patentansprüche:

1-4



**MANGELNDE EINHEITLICHKEIT
DER ERFINDUNG
ERGÄNZUNGSBLATT B**

Nach Auffassung der Recherchenabteilung entspricht die vorliegende europäische Patentanmeldung nicht den Anforderungen an die Einheitlichkeit der Erfindung und enthält mehrere Erfindungen oder Gruppen von Erfindungen, nämlich:

1. Ansprüche: 1-4

Design des Gehäuses eines Dosierofens

2. Ansprüche: 5-6

Design des Schliesshebels der Tür eines Ofens

3. Ansprüche: 7-17

Design der eines Füllrohres aufweisende Tür des Dosierofens

**ANHANG ZUM EUROPÄISCHEN RECHERCHENBERICHT
 ÜBER DIE EUROPÄISCHE PATENTANMELDUNG NR.**

EP 05 00 4278

In diesem Anhang sind die Mitglieder der Patentfamilien der im obengenannten europäischen Recherchenbericht angeführten Patendokumente angegeben.
 Die Angaben über die Familienmitglieder entsprechen dem Stand der Datei des Europäischen Patentamts am
 Diese Angaben dienen nur zur Unterrichtung und erfolgen ohne Gewähr.

07-09-2005

Im Recherchenbericht angeführtes Patendokument		Datum der Veröffentlichung	Mitglied(er) der Patentfamilie	Datum der Veröffentlichung
DE 578927	C	23-06-1933	KEINE	

DE 638866	C	20-01-1937	KEINE	

GB 623314	A	16-05-1949	KEINE	

EPO FORM P0461

Für nähere Einzelheiten zu diesem Anhang : siehe Amtsblatt des Europäischen Patentamts, Nr.12/82