(19)中华人民共和国国家知识产权局

(12)发明专利申请

(10)申请公布号 CN 104287132 A
(43)申请公布日 2015.01.21

(21)申请号 201310294535.X

(22)申请日 2013.07.15

(71)申请人 江阴市宝华机械有限公司
地址 214443 江苏省无锡市江阴市临港新城申港申兴路 169 号

(72)发明人 张焕良

(51)Int.Cl.
A41D 1/04(2006.01)
A41D 27/18(2006.01)
A41D 27/08(2006.01)
D03D 15/00(2006.01)
D03D 13/00(2006.01)

权利要求书1页 说明书2页 附图1页

(54)发明名称

简约美观的结构合理羊绒衫

(57)摘要

本发明涉及一种简约美观的结构合理羊绒衫，包含有衣服本体(1)，衣服本体的前身和袖子由羊绒制成；衣服本体(1)的领口(2)边缘呈波浪装置，所述衣服本体(1)靠近领口(2)边缘处设置有多个饰件(4)，单个饰件(4)由多个珠片构成，衣服本体(1)的下摆(3)处竖向设置有条状凸起，所述衣服本体的后身采用面料制成，所述面料经线和纬线分别采用锦纶 6 纤维和柞蚕丝纤维，其中锦纶 6 纤维的直径为 9μm，纤度为 398dtex，柞蚕丝纤维的直径为 4μm，纤度为 356dtex，所述面料的经密度为 22.3 根 /cm，纬密度为 20.2 根 /cm。本发明具有时尚美观性。本发明所采用的面料结构合理，使用性能好。

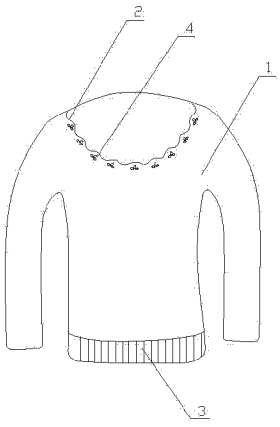

CN 104287132 A

1. 一种简约美观的结构合理羊绒衫，所述羊绒衫包含有衣服本体(1)，衣服本体的前身和袖子由羊绒制成，其特征在于：所述衣服本体(1)的领口(2)边缘呈波浪装置，所述衣服本体(1)靠近领口(2)边缘处设置有多个饰件(4)；所述衣服本体的后身采用面料制成，所述面料经线和纬线分别采用锦纶6纤维和柞蚕丝纤维，其中锦纶6纤维的直径为9μm，纤度为398dtex，柞蚕丝纤维的直径为4μm，纤度为356dtex，所述面料的经密度为22.3根/cm，纬密度为20.2根/cm。

2. 如权利要求1所述一种简约美观的结构合理羊绒衫，其特征在于：单个饰件(4)由多个珠片构成。

3. 如权利要求1所述一种简约美观的结构合理羊绒衫，其特征在于：所述衣服本体(1)的下摆(3)处竖向设置有条状凸起。

4. 如权利要求1所述一种简约美观的结构合理羊绒衫，其特征在于：所述衣服本体(1)的袖口处设置有环形加厚条。

5. 如权利要求4所述一种简约美观的结构合理羊绒衫，其特征在于：所述加厚条的材质为羊绒。

简约美观的结构合理羊绒衫

技术领域

[0001] 本发明涉及一种羊绒衫，尤其是涉及一种穿戴方便且时尚美观的(圆领)羊绒衫，属于羊绒衫服装技术领域。

背景技术

[0002] 羊绒衫，是以山羊绒为原料针织而成的服装，其具有手感细软柔滑、有光泽、保暖性好以及穿着舒适等优点，但是强度较差；而且常规的羊绒衫结构简单、款式单一，仅以羊绒本身具有的白、青、紫等天然色彩进行点缀，不够时尚美观；且普通的套头衫领口若是设置的太小，则穿戴麻烦，若是设置的太大，则穿上后松松垮垮的不具有美观性，且容易走光。另外，所采用的面料结构不合理，使用性能不好。

发明内容

[0003] 本发明的目的在于克服上述不足，提供一种更具有时尚美观性的一种简约美观的结构合理羊绒衫。

[0004] 本发明的目的是这样实现的： 一种简约美观的结构合理羊绒衫，所述羊绒衫包含有衣服本体，衣服本体的前身和袖子由羊绒制成，所述衣服本体的领口边缘呈波浪装置，所述衣服本体靠近领口边缘处设置有多个饰件；所述衣服本体的后身采用面料制成，所述面料经线和纬线分别采用锦纶6纤维和柞蚕丝纤维，其中锦纶6纤维的直径为9μm，纤度为398dtex，柞蚕丝纤维的直径为4μm，纤度为356dtex，所述面料的经密度为22.3根/cm，纬密度为20.2根/cm。

[0005] 本发明一种简约美观的结构合理羊绒衫，单个饰件由多个珠片构成。

[0006] 本发明一种简约美观的结构合理羊绒衫，所述衣服本体的下摆处竖向设置有条状凸起。

[0007] 本发明一种简约美观的结构合理羊绒衫，所述衣服本体的袖口处设置有环形加厚条。

[0008] 本发明一种简约美观的结构合理羊绒衫，所述加厚条的材质为羊绒。

[0009] 与现有技术相比，本发明的有益效果是：

1、本发明将领口设置成波浪状，使得其领口不但更为宽松，穿戴方便，且更具有美观性，也不会有发生走光的危险；同时对下摆处进行的条状凸起设置，使得整个羊绒衫更具立体美感。

[0010] 2、本发明所采用的面料结构合理，使用性能好。

附图说明

[0011] 图1为本发明一种简约美观的结构合理羊绒衫的结构示意图。

[0012] 其中：

衣服本体1、领口2、下摆3、饰件4。

具体实施方式

[0013] 参见图 1，本发明涉及的一种简约美观的结构合理羊绒衫，所述羊绒衫包含有衣服本体 1，衣服本体的前身和袖子由羊绒制成，所述衣服本体的后身采用面料制成，所述面料经线和纬线分别采用锦纶 6 纤维和柞蚕丝纤维，其中锦纶 6 纤维的直径为 9μm，纤度为 398dtex，柞蚕丝纤维的直径为 4μm，纤度为 356dtex，所述面料的经密度为 22.3 根 /cm，纬密度为 20.2 根 /cm。所述衣服本体 1 的领口 2 边缘呈波浪装置，波浪状设置的领口具有穿戴宽松方便的优点，而且其外观更为美观，更具时尚性；所述衣服本体 1 靠近领口 2 边缘处设置有多个饰件 4，且单个饰件 4 由多个珠片构成，可构成花朵或其他一些图案，所述衣服本体 1 的下摆 3 处竖向设置有条状凸起，用于增加整体的立体感，进一步增加其美观时尚性；

当然，还可以在衣服本体 1 的袖口处设置一环形的加厚条，优选的加厚条采用与衣服本体 1 一样材质的羊绒，某些特殊情况下，还可以采用具有耐磨性能的布料加工成加厚条，从而增加其耐磨性；

本领域技术人员根据本专利的构思对上述羊绒衫做的改变与改进均在本专利的保护范围之内；同时，本专利产品的用户对本产品羊绒衫做的后续加工，如在衣服本体内侧贴附塑料薄膜增加其挡风性能、在衣服本体内侧增加里布层以增加其保暖性能等……无论是何种添加，均隶属于本专利的构思，均在本专利的保护范围之内。

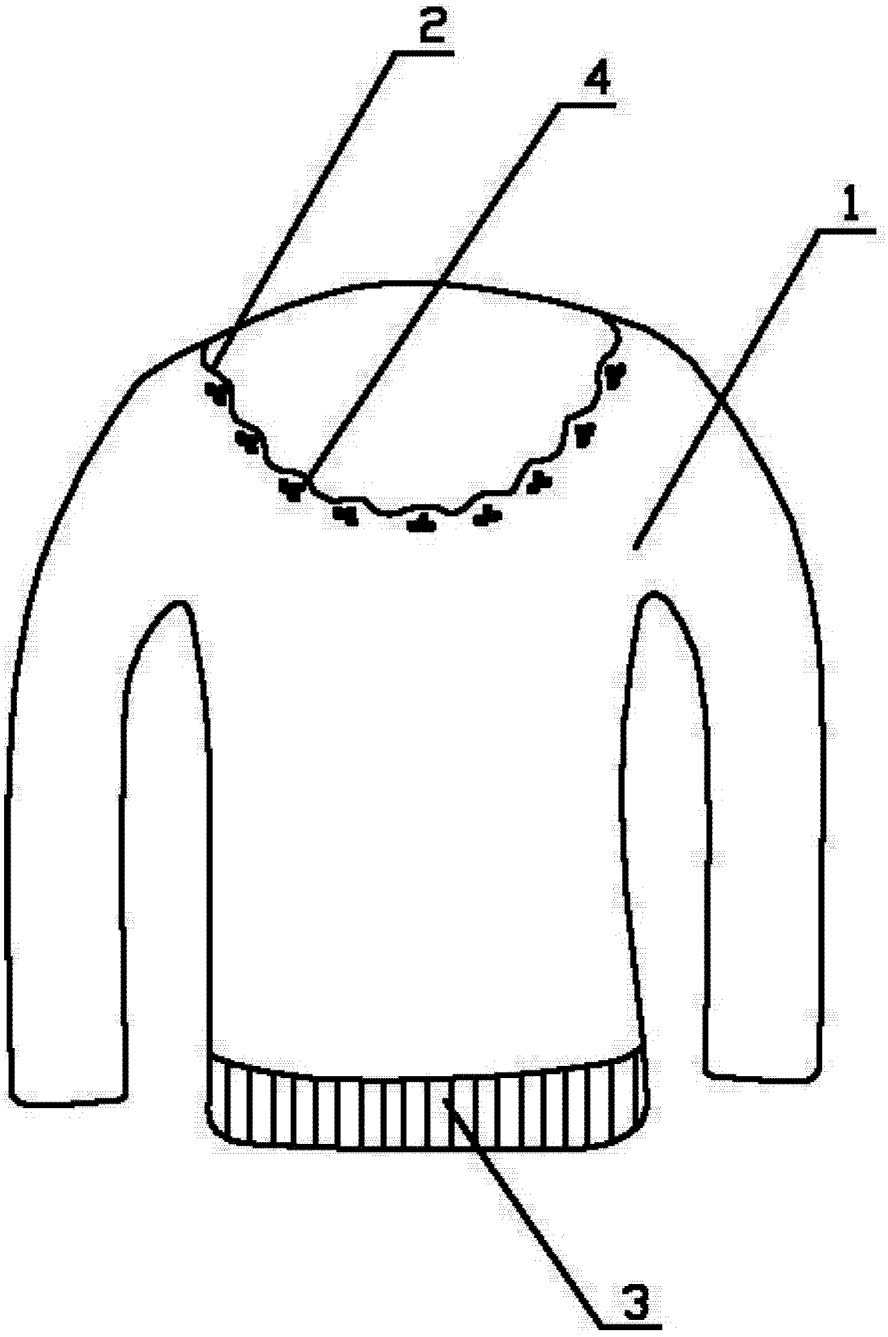

图 1