



(19) 中華民國智慧財產局

(12) 設計說明書公告本

(11) 證書號數：TW D213554 S

(45) 公告日：中華民國 110 (2021) 年 08 月 21 日

(21) 申請案號：109307416

(22) 申請日：中華民國 109 (2020) 年 12 月 29 日

(51) LOC.(11)Cl.：08-04

(71) 申請人：鴻安國際興業有限公司 (中華民國) (TW)

臺中市北屯區軍福 19 路 307 號

(72) 設計人：蘇政維 (TW)

(74) 代理人：蔡侑芸

(56) 參考文獻：

TW D149771

CN 304226563

US D401489

US D477515

US D794409

US D827406

US D897806

審查人員：蔡垂宏

圖式數：7 共 8 頁

(54) 名稱

驅動工具之部分

代表圖：

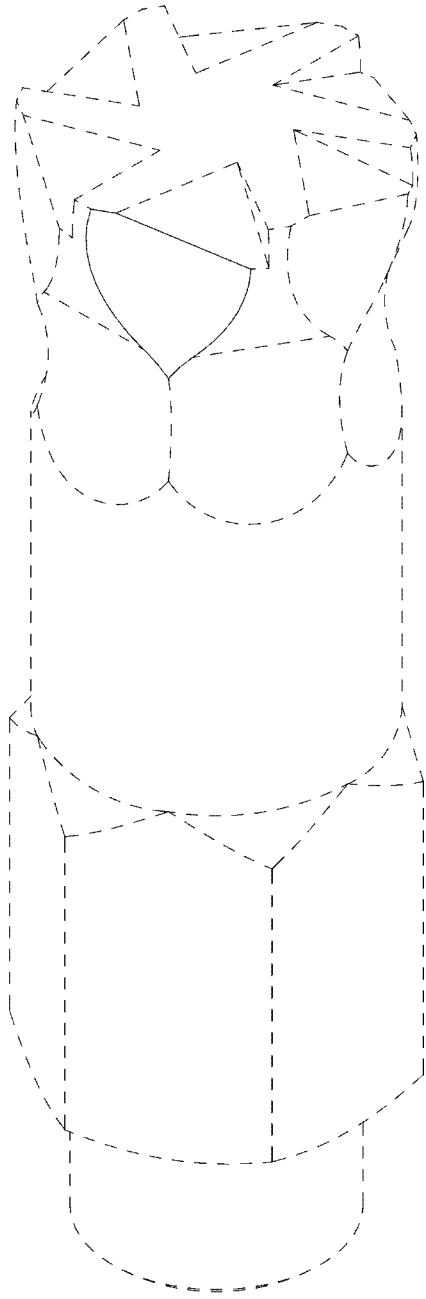

立體圖



D213554

【設計說明書】

公告本

【中文設計名稱】 驅動工具之部分

【物品用途】

【0001】 本設計所應用的物品為驅動工具，該驅動工具可驅動工作物。

【設計說明】

【0002】

1. 圖式所揭露之虛線部分，為本案不主張設計之部分。

【設計圖式】
(指定代表圖)

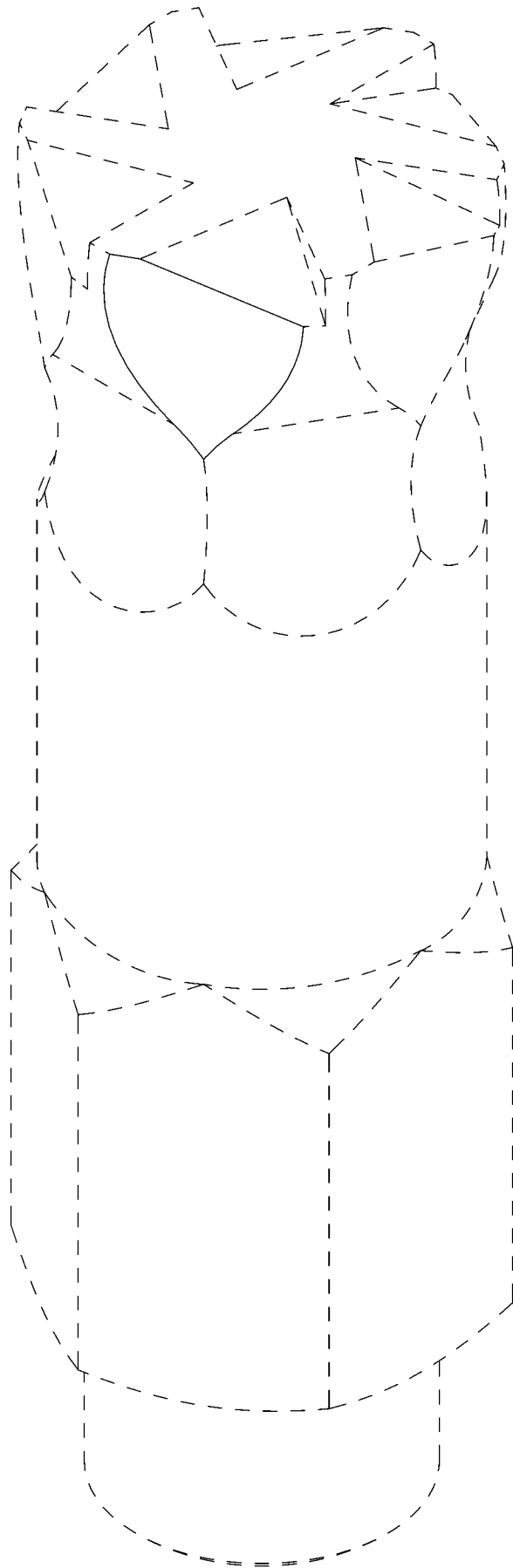

立體圖

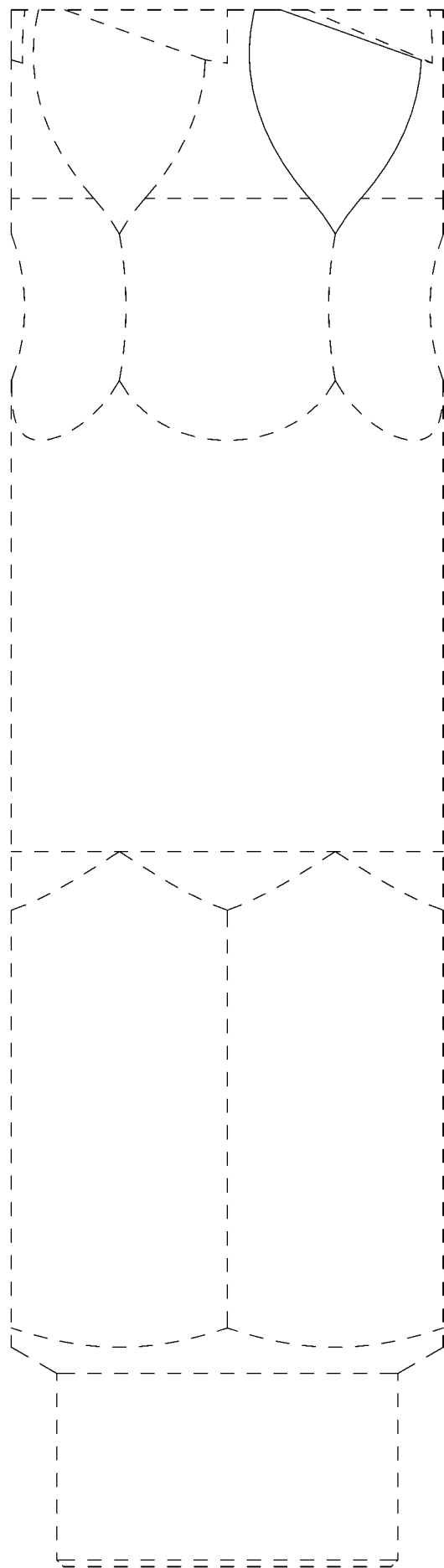

前視圖

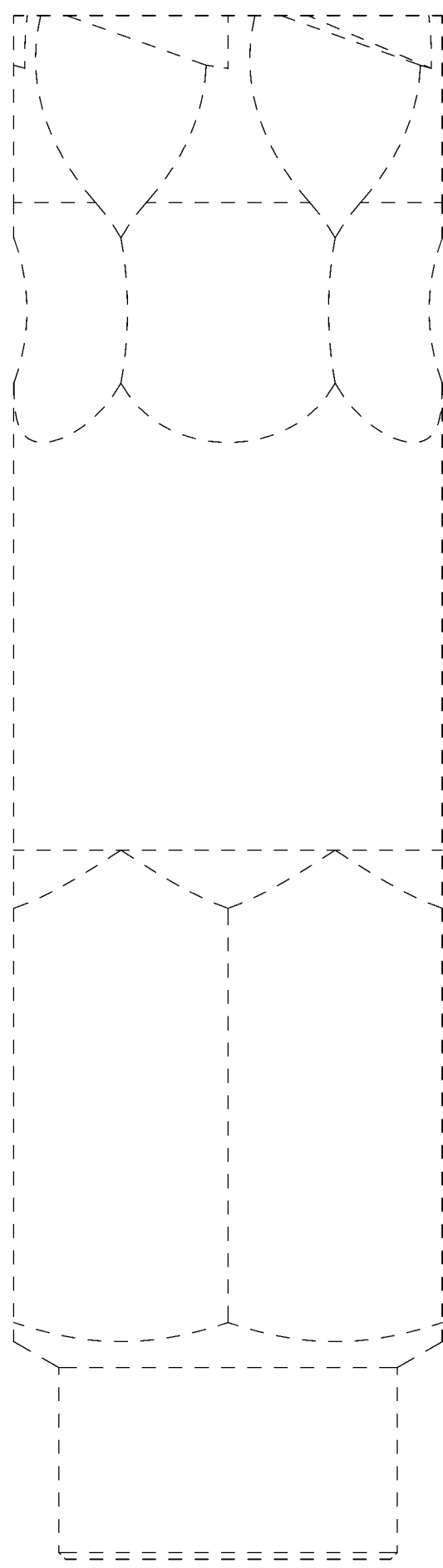

後視圖

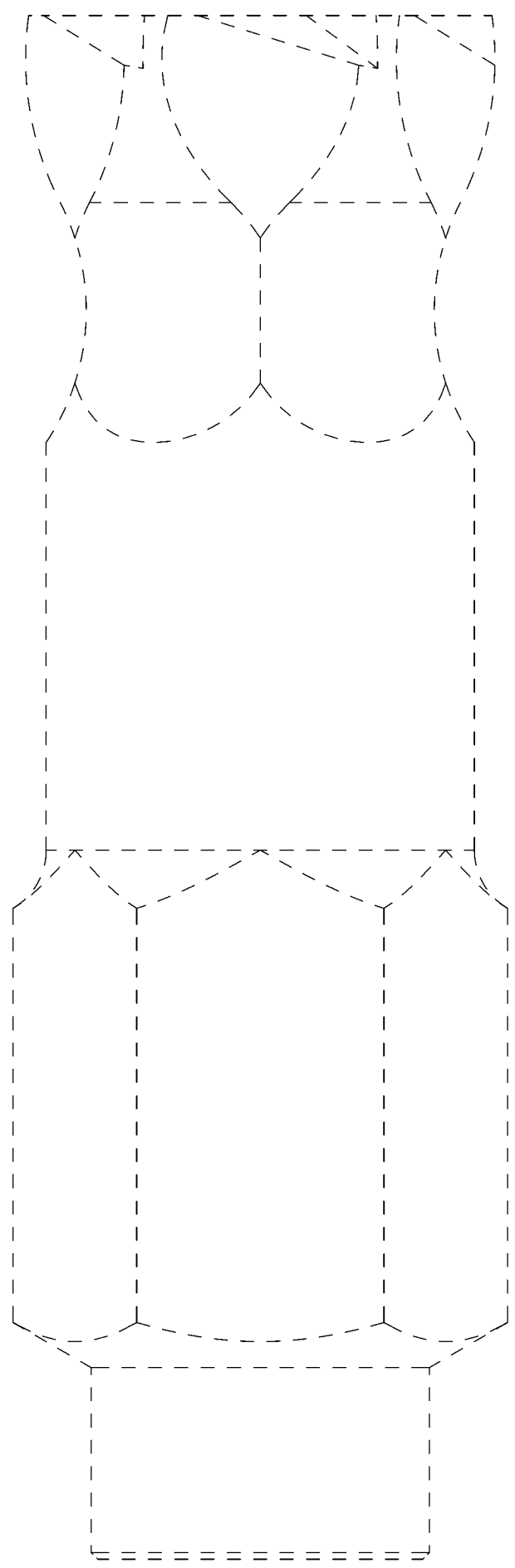

左側視圖

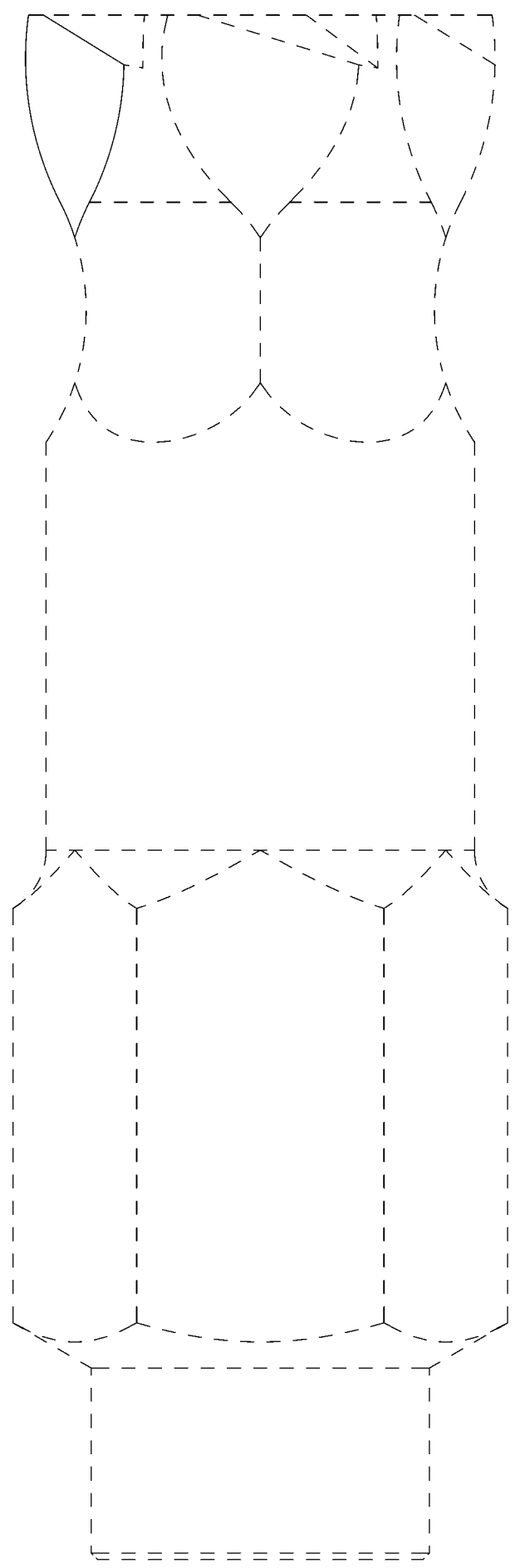

右側視圖

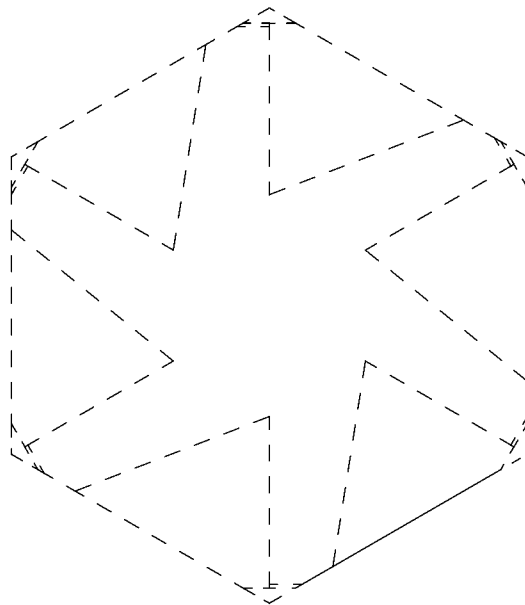

俯視圖

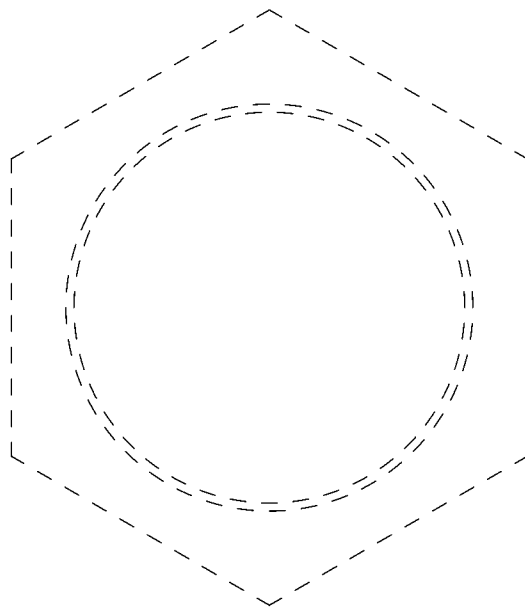

仰視圖