



(12) 实用新型专利

(10) 授权公告号 CN 203234114 U

(45) 授权公告日 2013. 10. 16

(21) 申请号 201320198895. 5

(22) 申请日 2013. 04. 19

(73) 专利权人 詹顺其

地址 354300 福建省南平市武夷山市良种场

(72) 发明人 詹顺其

(74) 专利代理机构 福州科扬专利事务所 35001

代理人 徐开翟 陈智雄

(51) Int. Cl.

A43B 13/14 (2006. 01)

A61H 39/04 (2006. 01)

权利要求书1页 说明书2页 附图2页

(54) 实用新型名称

按摩鞋

(57) 摘要

本实用新型涉及一种按摩鞋,其包括鞋底、多个突起结构与硅胶层,多个突起结构设于鞋底的上表面,硅胶层覆盖在多个突起结构的上表面。上述按摩鞋具有穿着更舒适的优点。

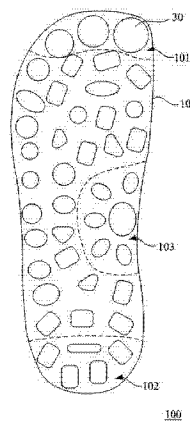

1. 一种按摩鞋,其包括鞋底、多个突起结构,该多个突起结构设于该鞋底的上表面,其特征在于:该按摩鞋还包括硅胶层,该硅胶层覆盖在该多个突起结构的上表面。

2. 如权利要求1所述的按摩鞋,其特征在于:该硅胶层也覆盖在该多个突起结构的周围的该鞋底的上表面。

3. 如权利要求1所述的按摩鞋,其特征在于:该鞋底的上表面具有第一区域、第二区域及第三区域,该第一区域位于该鞋底前部,该第二区域位于该鞋底后部,该第三区域位于该鞋底中部内侧。

4. 如权利要求3所述的按摩鞋,其特征在于:位于该第三区域内的突起结构的高度大于其他处的突起结构的高度。

5. 如权利要求1所述的按摩鞋,其特征在于:该鞋底外侧有边框。

按摩鞋

技术领域

[0001] 本实用新型涉及一种鞋,尤其是一种按摩鞋。

背景技术

[0002] 根据中医或西医的观点,人的脚底有许多穴位或神经反射点与人体的脏器相对应,因此脚底按摩对各种疾病的防治有极大的好处。

[0003] 为随时可以对脚底进行按摩,现实生活中出现了各种各样的按摩鞋。这些按摩鞋包括鞋底以及根据脚底穴位或神经反射点设置的多个凸点。当使用者穿着按摩鞋行走时,这些凸点会对使用者的脚底穴位或神经反射点进行刺激和按摩,从而可起到保健作用。

[0004] 然而,在现有的按摩鞋中,凸点的材质较硬,容易造成穿着舒适度不佳的问题。

实用新型内容

[0005] 鉴于上述状况,有必要提供一种可以提升穿着舒适度的按摩鞋。

[0006] 一种按摩鞋,包括鞋底、多个突起结构与硅胶层,多个突起结构设于鞋底上,硅胶层覆盖在多个突起结构的上表面。鞋底的上表面具有第一区域、第二区域及第三区域,第一区域位于鞋底前部,第二区域位于鞋底后部,第三区域位于鞋底中部内侧。其中,位于第三区域内的突起结构的高度大于其他处的突起结构的高度。

[0007] 在上述按摩鞋包括硅胶层,硅胶层覆盖在多个突起结构的上表面,由于硅胶层具有一定的弹性和柔软度,因此可以改善突起结构的硬度,从而提升穿着的舒适度。

附图说明

[0008] 图 1 为本实用新型实施例之一的按摩鞋的俯视示意图。

[0009] 图 2 为图 1 所示的按摩鞋的侧视图。

[0010] 图 3 为本实用新型另一实施例的按摩鞋的俯视示意图。

具体实施方式

[0011] 下面将结合附图及实施例对本实用新型的按摩鞋作进一步的详细说明。

[0012] 如图 1 及图 2 所示,本实用新型实施例的按摩鞋 100 包括鞋底 10、突起结构 20 与硅胶层 30,突起结构 20 设于鞋底 10,硅胶层 30 覆盖在多个突起结构 20 的上表面。其中突起结构 20 可由玛瑙或贝壳形成。

[0013] 上述按摩鞋 100 包括硅胶层 30,硅胶层 30 覆盖在多个突起结构 20 的上表面,由于硅胶层 30 具有一定的弹性和柔软度,因此可以改善突起结构 20 的硬度,从而提升使用者穿着的舒适度。

[0014] 特别地,在本实施例中,硅胶层 30 也覆盖在多个突起结构 20 的周围的鞋底 10 的上表面。并且,鞋底 10 的上表面具有第一区域 101、第二区域 102 及第三区域 103。第一区域 101 位于鞋底 10 前部,第二区域 102 位于鞋底 10 后部,第三区域 103 位于鞋底 10 中部

内侧；并且，位于第三区域 103 内的突起结构 20 的高度大于其他处的突起结构 20 的高度。

[0015] 详细来说，鞋底 10 的第一区域 101 可与人体脚底的脚趾位置相对应；鞋底 10 的第二区域 102 可与人体脚底的脚后跟位置相对应；鞋底 10 的第三区域 103 可与人体脚底的脚弓位置相对应。

[0016] 请参见图 3，所示本实用新型另一实施例的按摩鞋 100'，按摩鞋 100' 与按摩鞋 100 相似，其不同点在于按摩鞋 100' 的鞋底 10' 外侧有边框 40'。由于鞋底 10' 外侧有边框 40'，因此还可便于提升按摩鞋 100' 的美观。

[0017] 另外，本领域技术人员还可在本实用新型精神内做其它变化，当然，这些依据本实用新型精神所做的变化，都应包含在本实用新型所要求保护的范围内。



图 1



图 2

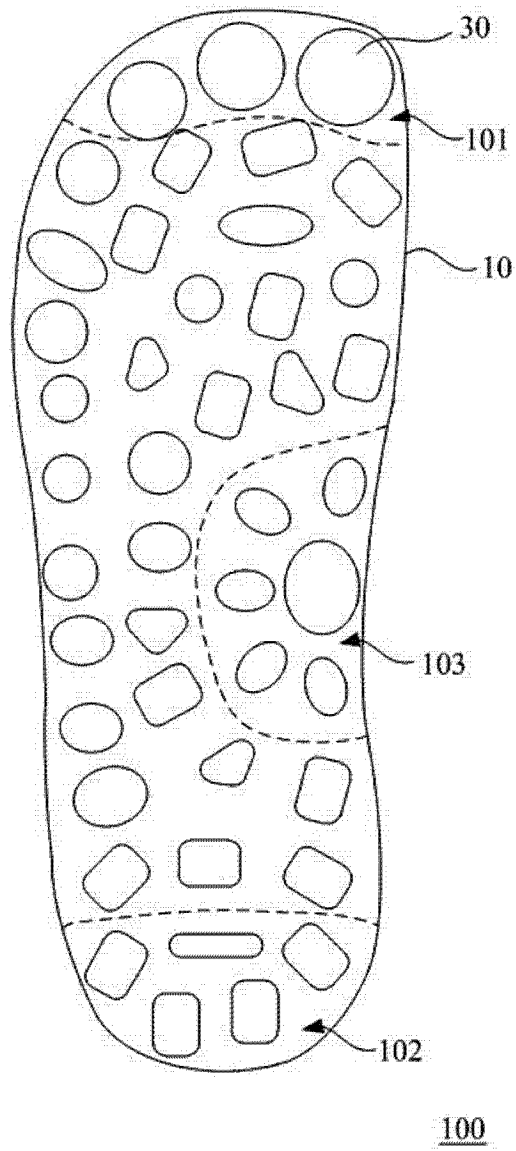
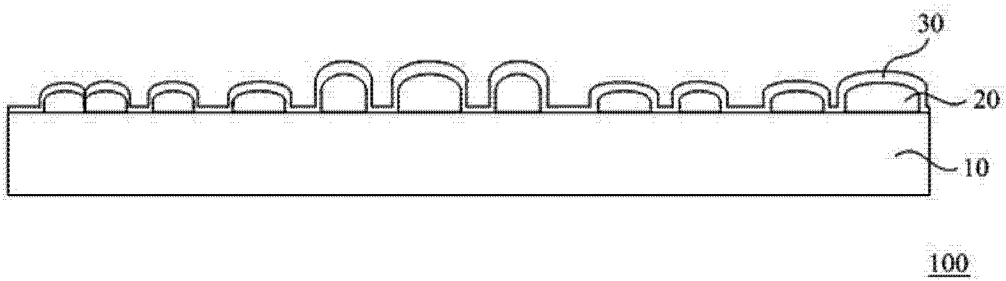
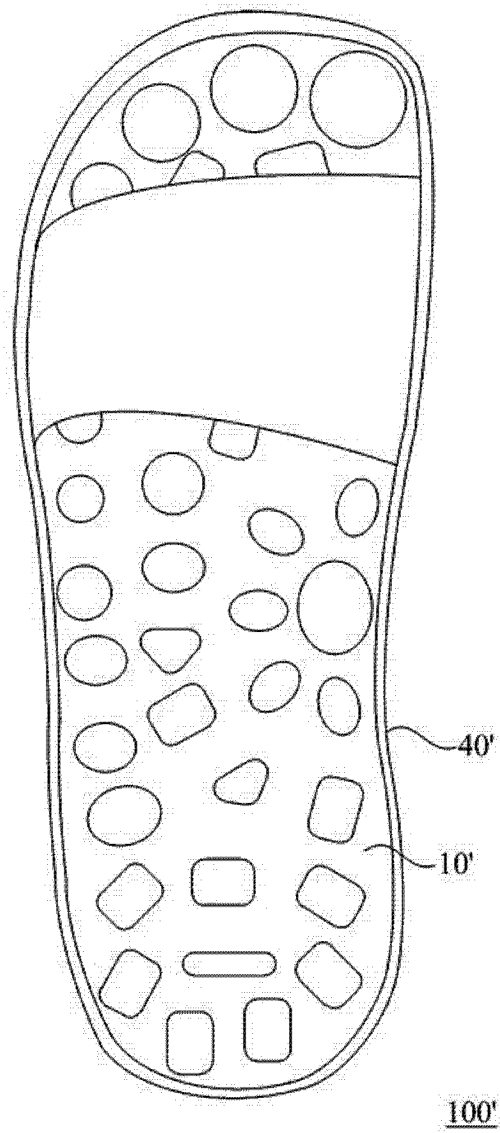

图 3