



(19) 中華民國智慧財產局

(12) 設計說明書公告本

(11) 證書號數：TW D210478 S

(45) 公告日：中華民國 110 (2021) 年 03 月 11 日

(21) 申請案號：109303763

(22) 申請日：中華民國 108 (2019) 年 08 月 22 日

(51) LOC.(11) Cl.：12-16

(30) 優先權：2019/02/22	歐盟智慧財產局	006264693
2019/02/22	歐盟智慧財產局	006264677
2019/02/22	歐盟智慧財產局	006264669
2019/06/06	歐盟智慧財產局	006568077

(71) 申請人：法商 PSA 汽車公司 (法國) PSA AUTOMOBILES SA (FR)  
法國

(72) 設計人：普羅 尚 皮耶 PLOUE, JEAN-PIERRE (FR)

(74) 代理人：陳長文

(56) 參考文獻：

TW D171897

TW D173466

TW D195554

JP D1479636

審查人員：黃龍寶

圖式數：14 共 9 頁

(54) 名稱

車輛之前門

代表圖：

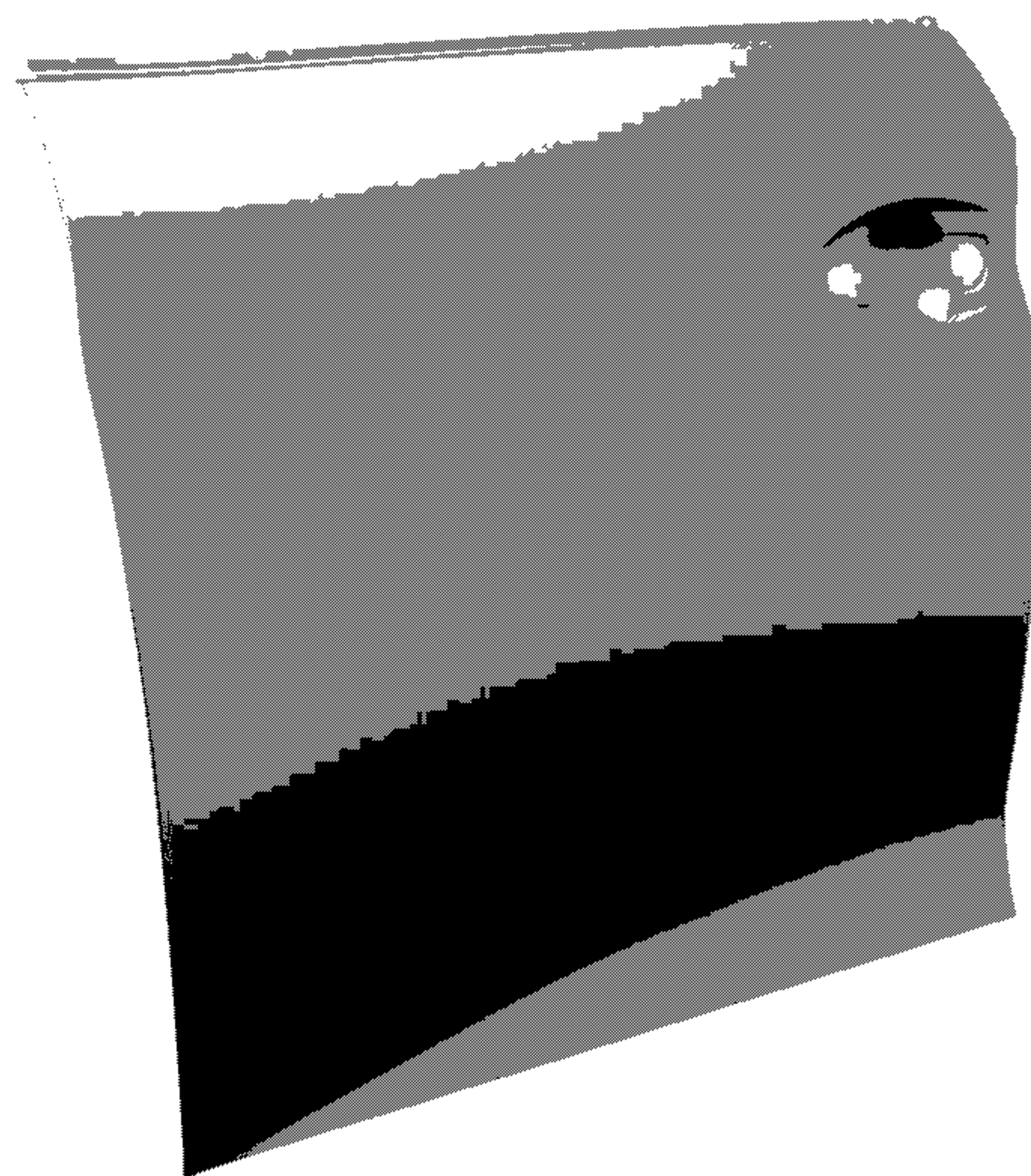

【立體圖】



D210478

【設計說明書】

【中文設計名稱】

車輛之前門

【英文設計名稱】

FRONT DOOR FOR A VEHICLE

【物品用途】

【0001】 本設計係關於車輛之前門。

【設計說明】

【0002】 本設計係以灰階電腦繪圖呈現，圖式中之灰階僅用於協助展示本設計之輪廓，並非主張如圖所示之灰階色彩。

【0003】 參考立體圖及其六面視圖係表示本設計相對另一側之車輛之前門設計。

【設計圖式】  
(指定代表圖)

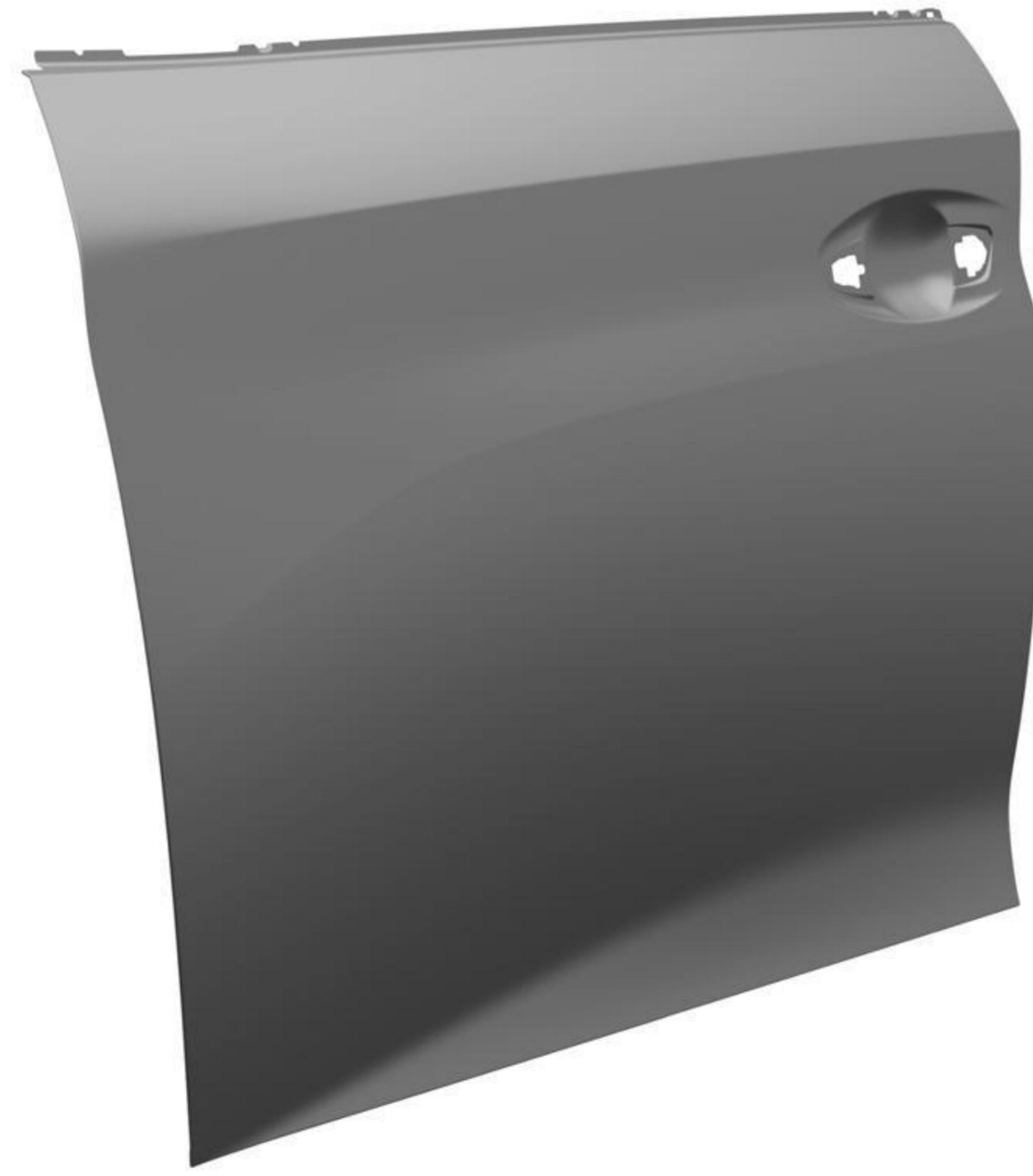

【立體圖】

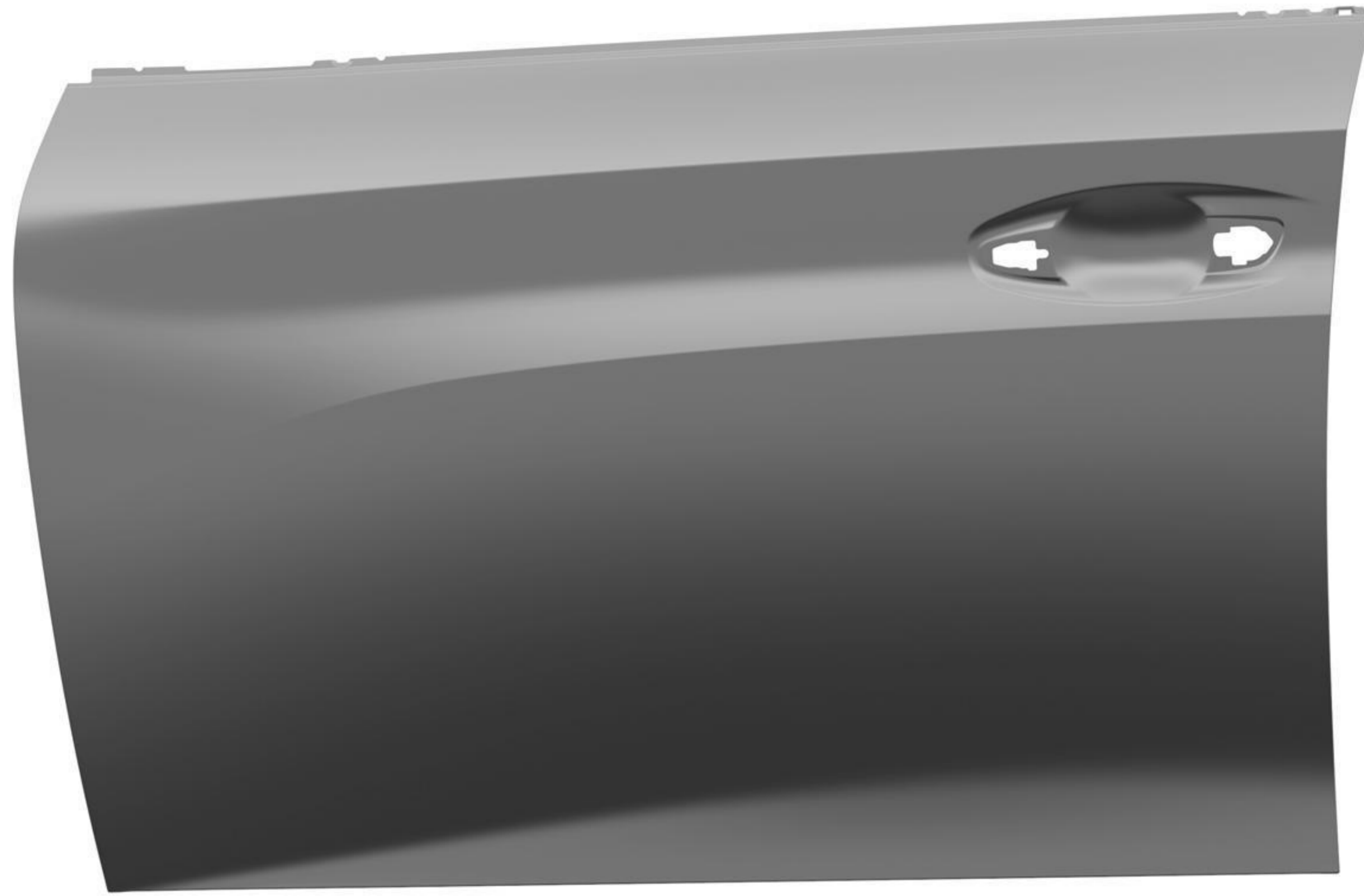

【前視圖】

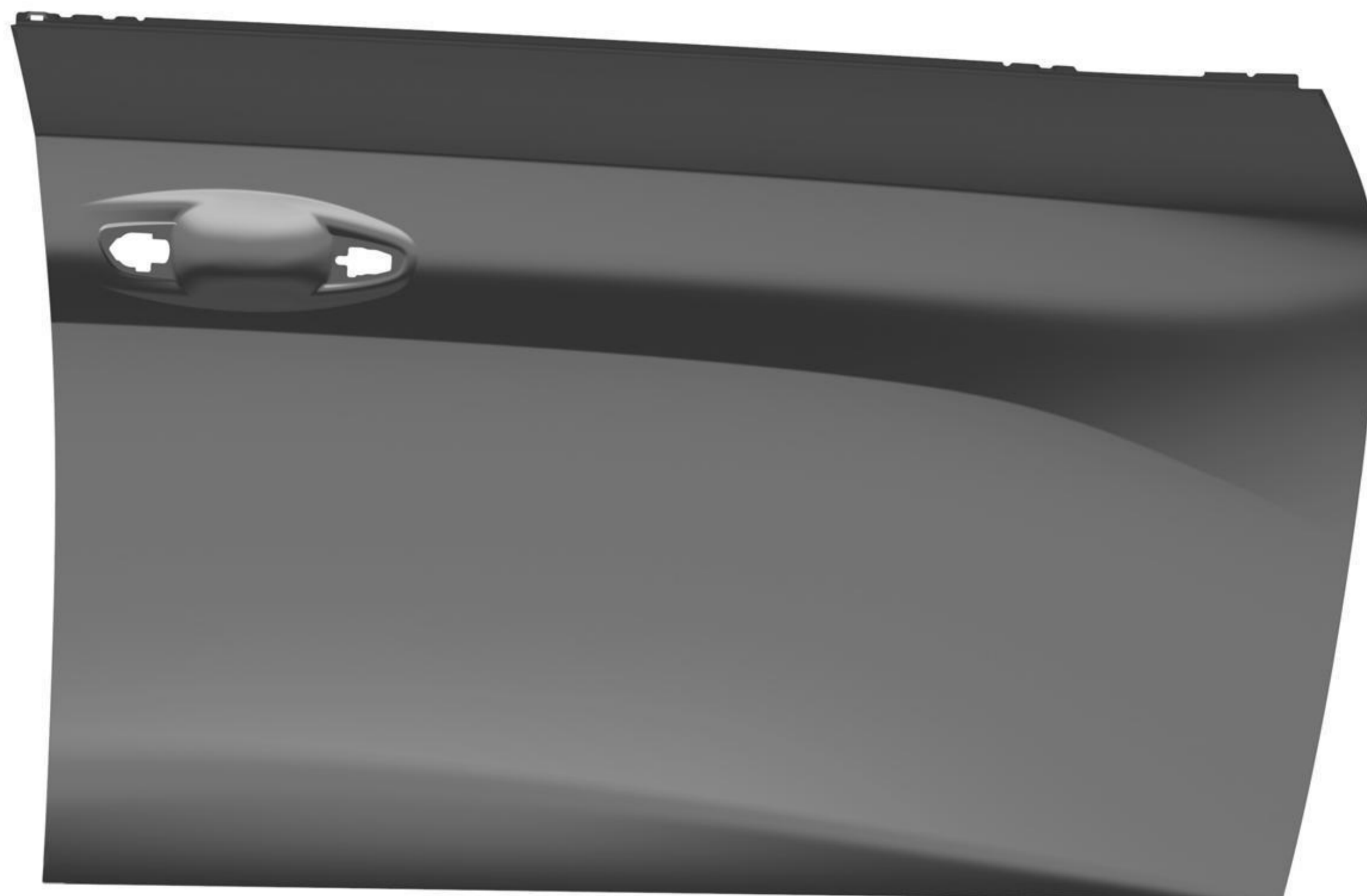

【後視圖】



【左側視圖】



【右側視圖】



【俯視圖】



【仰視圖】



【參考立體圖】

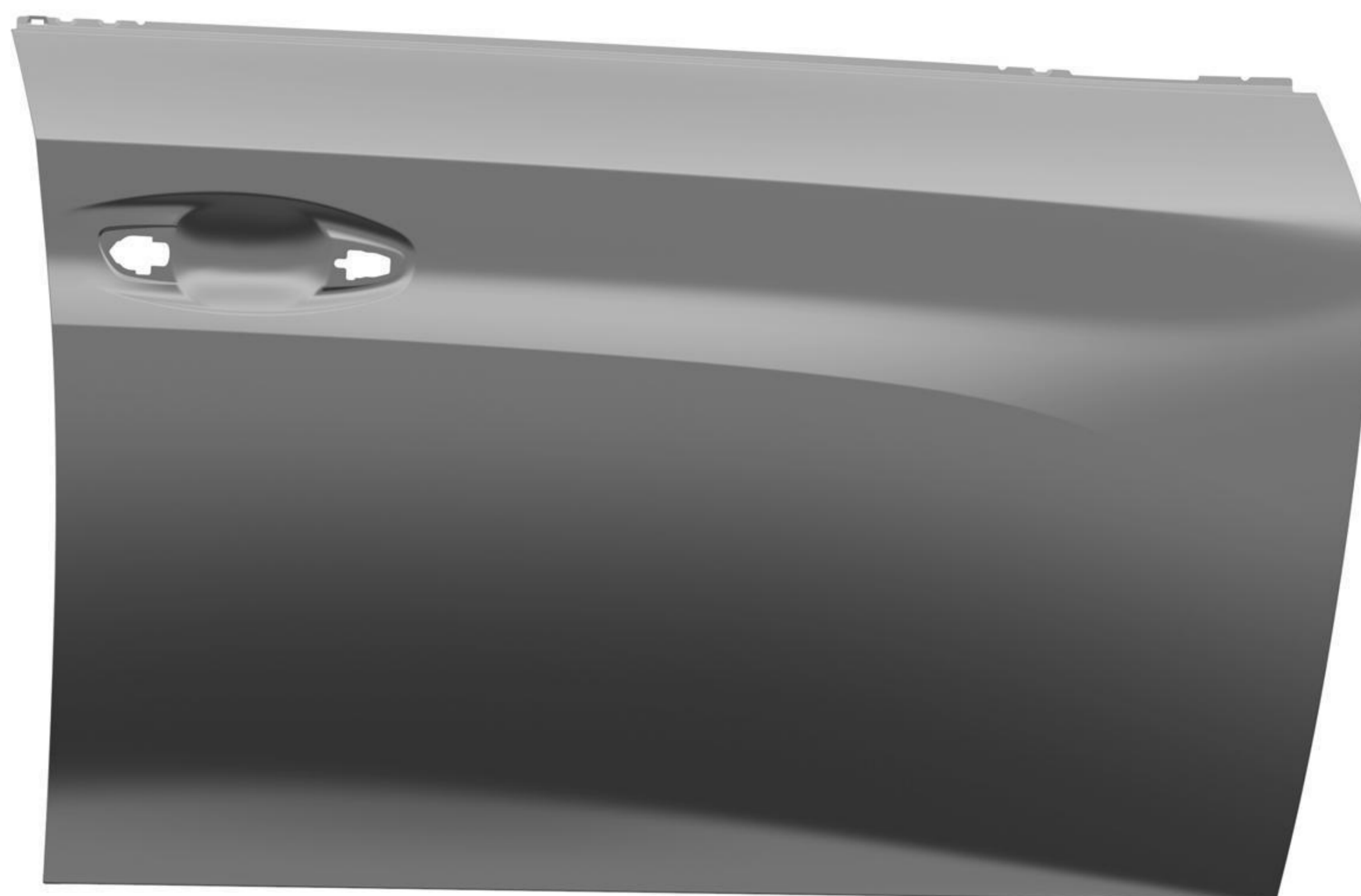

【參考前視圖】

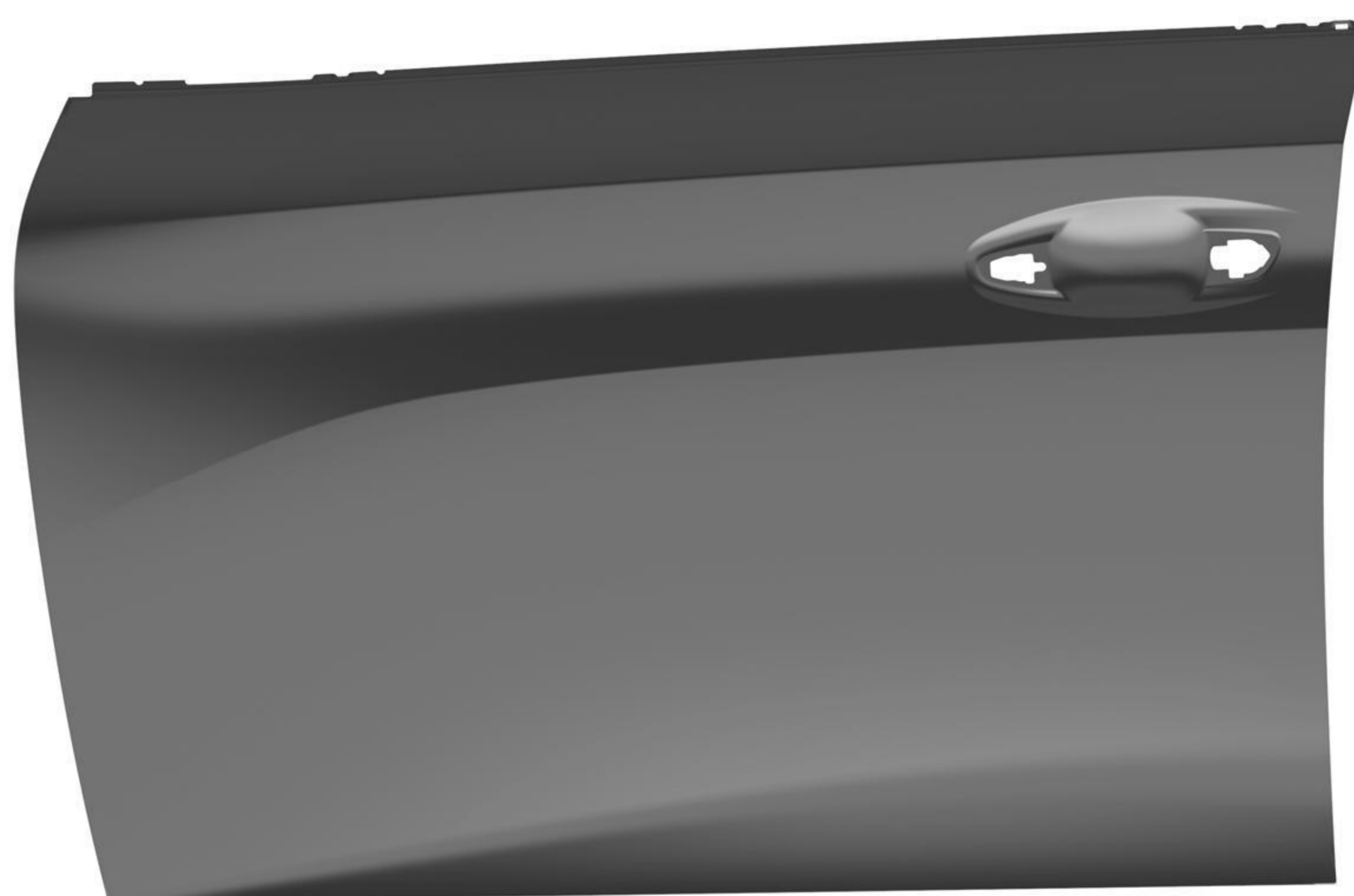

【參考後視圖】



【參考左側視圖】



【參考右側視圖】



【參考俯視圖】



【參考仰視圖】