【公報種別】特許法第１７条の２の規定による補正の掲載
【部門区分】第３部門第２区分
【発行日】平成20年11月6日(2008.11.6)

【公表番号】特表2006-526621(P2006-526621A)
【公表日】平成18年11月24日(2006.11.24)
【年通号数】公開・登録公報2006-046
【出願番号】特願2006-509087(P2006-509087)
【国際特許分類】
Ｃ０７Ｄ 231/40　(2006.01)
Ｃ０７Ｄ 401/04　(2006.01)
Ｃ０７Ｄ 401/12　(2006.01)
Ｃ０７Ｄ 405/04　(2006.01)
Ｃ０７Ｄ 409/12　(2006.01)
Ｃ０７Ｄ 401/06　(2006.01)
Ａ６１Ｋ 31/454　(2006.01)
Ａ６１Ｋ 31/415　(2006.01)
Ａ６１Ｋ 31/4439　(2006.01)
Ａ６１Ｋ 31/4709　(2006.01)
Ａ６１Ｋ 31/4155　(2006.01)
Ａ６１Ｐ 43/00　(2006.01)
Ａ６１Ｐ 25/28　(2006.01)
【ＦＩ】
Ｃ０７Ｄ 231/40　ＣＳＰ
Ｃ０７Ｄ 401/04
Ｃ０７Ｄ 401/12
Ｃ０７Ｄ 405/04
Ｃ０７Ｄ 409/12
Ｃ０７Ｄ 401/06
Ａ６１Ｋ 31/454
Ａ６１Ｋ 31/415
Ａ６１Ｋ 31/4439
Ａ６１Ｋ 31/4709
Ａ６１Ｋ 31/4155
Ａ６１Ｐ 43/00　１１１
Ａ６１Ｐ 25/28

【誤訳訂正書】
【提出日】平成20年9月12日(2008.9.12)
【誤訳訂正１】
【訂正対象書類名】明細書
【訂正対象項目名】０１０６
【訂正方法】変更
【訂正の内容】
【０１０６】
実施例４１

【化５４】

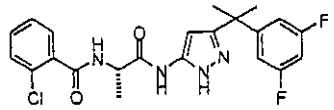

2-クロロ-N-(1-｛5-[1-(3,5-ジフルオロ－フェニル)-1-メチル-エチル]-2H-ピラゾール-3-イルカルバモイル｝-エチル)-ベンズアミド

MS 446.8 (M+H)、468.8.(M+Na)、485(M+K).

$C_{22}H_{21}ClF_2N_4O_2$に対する分析計算値: C,59.13; H,4.74; N, 12.54. 実測値: C,58.88; H, 4.94 ; N,12.19

^{1}H NMR (MeOH, 300 MHz) δ7.50(m,1H)、7.33(m,,3H)、6.71(m,2H)、6.58(m,1H)、4.77(m,1H)、1.62(s,6H)、1.47(d, J = 9.0Hz,3H).

【誤訳訂正２】

【訂正対象書類名】明細書

【訂正対象項目名】０１１０

【訂正方法】変更

【訂正の内容】

【０１１０】

実施例４５

【化５８】

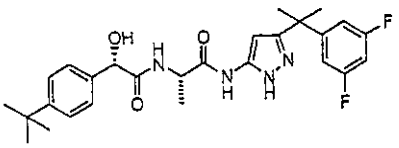

2-[2-(4-tert-ブチル-フェニル)-2-ヒドロキシ-アセチルアミノ]-N-｛5-[1-(3,5-ジフルオロ-フェニル)-1-メチル-エチル]-2H-ピラゾール-3-イル｝-プロピオンアミド

MS 499.2 (M+H)、521 (M+Na).

^{1}H NMR (MeOH, 300 MHz) δ 7.36(s,4H)、6.82(m,3H)、6.41(s,1H)、5.01(s,1H)、4.53(m,1H)、1.66(s,6H)、1,41(d, J = 6.9Hz,3H)、1.28(s、9H).

【誤訳訂正３】

【訂正対象書類名】明細書

【訂正対象項目名】０１５１

【訂正方法】変更

【訂正の内容】

【０１５１】

実施例８５

【化９９】

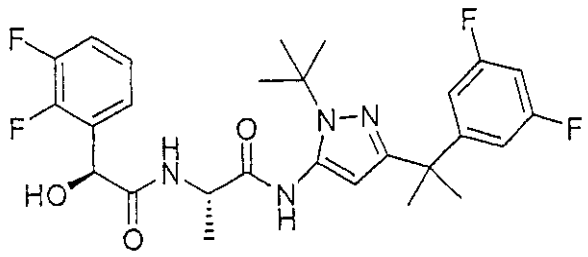

N-｛2-tert-ブチル-5-[1-(3,5-ジフルオロ－フェニル)-1-メチル-エチル]-2H-ピラゾール-3-イル｝-2-[2-(2,3-ジフルオロ－フェニル)-2-ヒドロキシ-アセチルアミノ]-プロピオンアミド

MS 535 (M+H)、557 (M+Na).

$C_{27}H_{30}F_4N_4O_3$に対する分析計算値: C,60.67; H,5.66; N, 10.48. 実測値: C,60.27; H, 5.71 ; N,10.26.

【誤訳訂正４】

【訂正対象書類名】明細書

【訂正対象項目名】０１５２

【訂正方法】変更

【訂正の内容】

【０１５２】

実施例８６

【化１００】

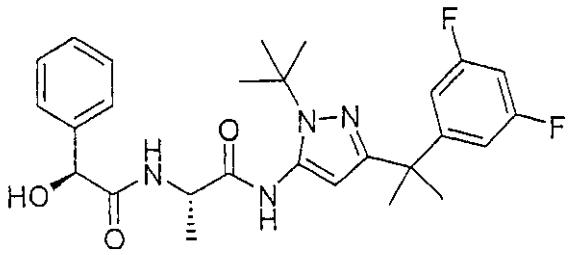

N-｛2-tert-ブチル-5-[1-(3,5-ジフルオロ－フェニル)-1-メチル-エチル]-2H-ピラゾール-3-イル｝-2-(2-ヒドロキシ-2-フェニル-アセチルアミノ)-プロピオンアミド

MS 547 (M+H)、569 (M+Na).

$C_{29}H_{34}F_4N_4O_2$に対する分析計算値: C,63.72; H,6.27; N, 10.25. 実測値: C,63.53; H, 6.05 ; N,10.40.

【誤訳訂正５】

【訂正対象書類名】明細書

【訂正対象項目名】０１６２

【訂正方法】変更

【訂正の内容】

【０１６２】

実施例９５

【化１１０】

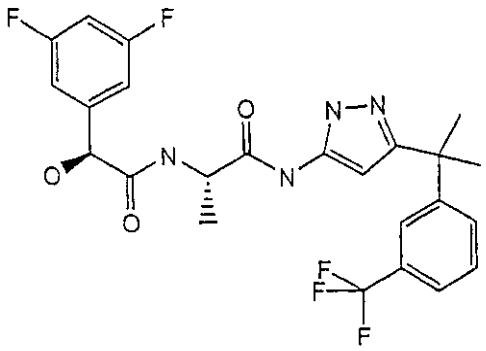

2-[2-(3,5-ジフルオロ－フェニル)-2-ヒドロキシ-アセチルアミノ]-N- {5-[1-メチル-1-(3-トリフルオロメチル-フェニル)-エチル]-2H-ピラゾール-3-イル} -プロピオンアミド

MS 511.1 (M+H).

【誤訳訂正６】
【訂正対象書類名】明細書
【訂正対象項目名】０１６３
【訂正方法】変更
【訂正の内容】
【０１６３】
実施例９６
【化１１１】

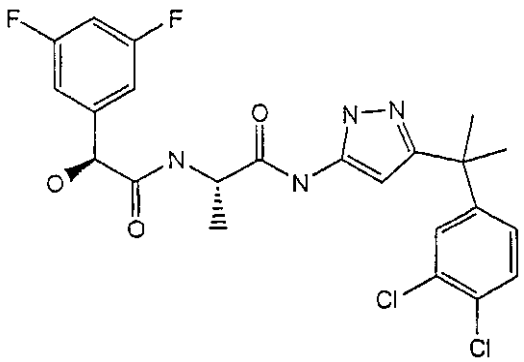

N- {5-[1-(3,4-ジクロロ-フェニル)-1-メチル-エチル]-2H-ピラゾール-3-イル} -2-[2-(3,5-ジフルオロ-フェニル)-2-ヒドロキシ-アセチルアミノ]-プロピオンアミド

MS 511.0 (M+H).

【誤訳訂正７】
【訂正対象書類名】明細書
【訂正対象項目名】０１６６
【訂正方法】変更
【訂正の内容】
【０１６６】
実施例９９

【化１１４】

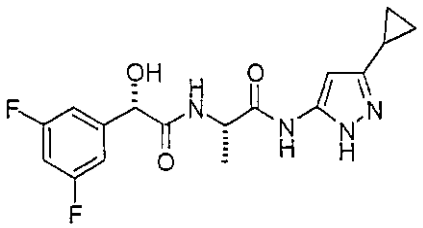

(2S,2'S)-N-(5-シクロプロピル-2H-ピラゾル-3-イル)-2-[2-(3,5-ジフルオロ-フェニル)-2-ヒドロキシ-アセチルアミノ]-プロピオンアミド

MS

^{1}H NMR ($CDCl_3$, 300 MHz) δ12.11(s,1H)、8.02(d, J = 9.9Hz,1H)、7.16(d, J = 6.1Hz,2H)、6.79(m,1H)、6.20(s,1H)、5.18(s,1H)、4.80(m,1H)、1.75(m,1H)、1.41(d, J = 6.6Hz,3H)、0.94(m,2H)、0.68(m,2H).

【誤訳訂正８】

【訂正対象書類名】明細書

【訂正対象項目名】０１６７

【訂正方法】変更

【訂正の内容】

【０１６７】

実施例１００

【化１１５】

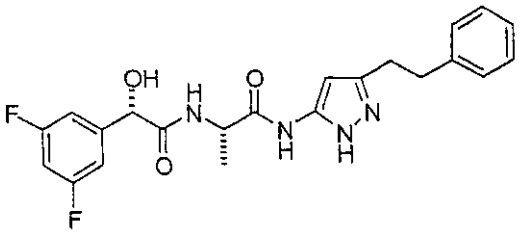

(2S,2'S)-2-[2-(3,5-ジフルオロフェニル)-2-ヒドロキシアセチルアミノ]-N-(5-フェネチル-2H-ピラゾル-3-イル)-プロピオンアミド

MS 429 (M+H)、451 (M+Na).

【誤訳訂正９】

【訂正対象書類名】明細書

【訂正対象項目名】０１６８

【訂正方法】変更

【訂正の内容】

【０１６８】

実施例１０１

【化１１６】

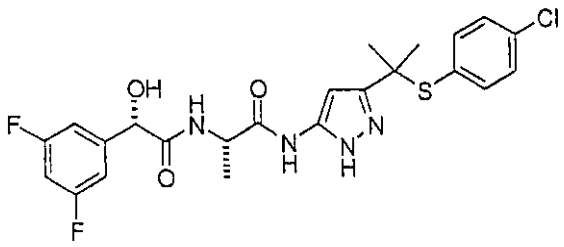

(2S,2'S)-N-｛5-[1-(4-クロロフェニルスルファニル)-1-メチルエチル]-2H-ピラゾル-3-イル｝-2-[2-(3,5-ジフルオロフェニル)-2-ヒドロキシアセチルアミノ]-プロピオンアミド

MS 509 (M+H)、531 (M+Na).

$C_{23}H_{23}ClF_2N_4O_3S \cdot H_2O$に対する分析計算値: C,52.42; H,4.78; N, 10.63. 実測値: C,52.55; H, 4.90 ; N,10.40.

【誤訳訂正１０】

【訂正対象書類名】明細書

【訂正対象項目名】０１６９

【訂正方法】変更

【訂正の内容】

【０１６９】

実施例１０２

【化１１７】

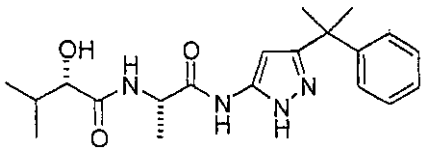

(2S,2'S)-2-ヒドロキシ-3-メチル-N-｛1-[5-(1-メチル-1-フェニルエチル)-2H-ピラゾル-3-イルカルバモイル]エチル｝-ブチルアミド

MS 373 (M+H)