

RZECZPOSPOLITA
POLSKA



Urząd Patentowy
Rzeczypospolitej Polskiej

(12)

OPIS OCHRONNY WZORU PRZEMYSŁOWEGO

(19) **PL** (11) **8481**

(21) Numer zgłoszenia: **6591**

(22) Data zgłoszenia: **24.09.2004**

(51) Klasyfikacja:
08-06

(54)

Uchwyt meblowy

(45) O udzieleniu prawa z rejestracji ogłoszono:
30.09.2005 WUP 09/2005

(73) Uprawniony z rejestracji wzoru przemysłowego:

**Przedsiębiorstwo Wielobranżowe „AKCES-BIS”
Piotr Błażek, Aleksandra Błażek Sp. J.,
Mianowice, (PL)**

(72) Twórca(y) wzoru przemysłowego:

**Błażek Piotr, Kępno, (PL);
Błażek Aleksandra, Kępno, (PL)**

PL 8481

Nr Rp. ...8481...Klasa ...08-06...

Uchwyt meblowy

Przedmiotem wzoru przemysłowego jest uchwyt meblowy.

Nowa postać i oryginalny charakter uchwytu meblowego przejawia się w jego kształcie.

Przedmiot wzoru przemysłowego uwidoczniiony jest na rysunkach, na których fig. 1 - przedstawia uchwyt meblowy w widoku perspektywicznym, fig. 2 - ten sam uchwyt w widoku z przodu, fig. 3 - ten sam uchwyt w widoku od spodu, a fig. 4 - ten sam uchwyt w przekroju wzdłuż linii A-A na fig. 3.

Uchwyt meblowy według wzoru przemysłowego stanowi bryła monolityczna utworzona z elementu sferycznego, zaopatrzonego od spodu w dwie tulejki montażowe, którego jeden szerszy bok zagięty jest promieniowo prostopadle usytuowany do niego element w kształcie spłaszczonego prostopadłościanu. Element sferyczny uchwytu meblowego w widoku z góry ma kształt zbliżony do sierpowego, ograniczonego dwoma łukowymi bokami o znacznie zróżnicowanych ich długościach i usytuowanych równolegle względem siebie, których odpowiednie końce połączone są z sobą bokami łukowymi o zróżnicowanych ich promieniach. Zarówno promieniowe krawędzie elementu sferycznego, jak i pionowe krawędzie elementu prostopadłościennego są sfazowane, natomiast jedna z tulejek montażowych usytuowana jest w pobliżu naroża utworzonego z obu elementów uchwytu oraz w pobliżu elementu prostopadłościennego, a druga tulejka usytuowana jest w osi pierwszej tulejki oraz w pobliżu połowy długości elementu sferycznego uchwytu.

Cechy istotne wzoru przemysłowego

Uchwyt meblowy złożony z dwóch elementów tworzących monolit uwidoczniiony na załączonych rysunkach fig. 1-4 charakteryzuje się tym, że:

- stanowi go bryła utworzona z elementu sferycznego, zaopatrzonego od spodu w dwie tulejki montażowe, którego jeden szerszy bok zagięty jest promieniowo w prostopadle usytuowany do niego element w kształcie

splaszczonego prostopadłościanu, przy czym element sferyczny w widoku z góry ma kształt zbliżony do sierpowego, ograniczonego dwoma łukowymi bokami o znacznie zróżnicowanych ich długościach i usytuowanych równolegle względem siebie, których odpowiednie końce połączone są z sobą bokami łukowymi o zróżnicowanych ich promieniach;

- promieniowe krawędzie elementu sferycznego, jak i pionowe krawędzie elementu prostopadłościennego są sfazowane;
- jedna z tulejek montażowych usytuowana jest w pobliżu naroża utworzonego z obu elementów uchwytu oraz w pobliżu elementu prostopadłościennego, a druga tulejka usytuowana jest w osi pierwszej tulejki oraz w pobliżu połowy długości elementu sferycznego uchwytu.

Pełnomocnik:

BIURO PATENTOWE

„INICIATOR” Sp. z o.o.
35-203 Rzeszów, ul. Żółkiewskiego 7B/1
tel./fax 85-22-767, 85-75-471
tel. kom. (0601) 407-337
e-mail: inicjator@klang.pl.
NIP 817-03-33-951

RZECZNIK PATENTOWY

inż. Tadeusz Warzybok
Nr wpisu 835

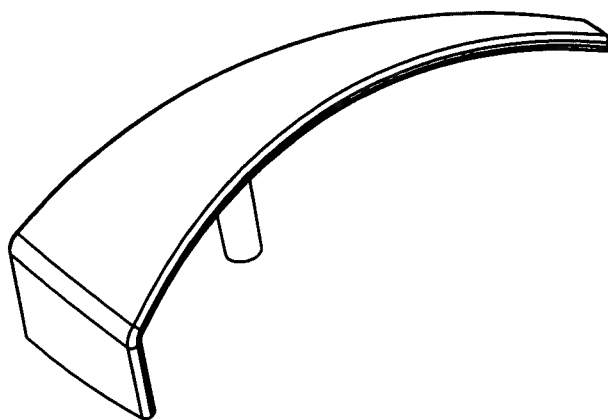



Fig. 1

BIURO PATENTOWE
"INICJATOR" Sp. z o.o.
35-200 Pleszów, ul. Żółkiewskiego 7B/1
tel./fax 85-72-767, 85-75-471
tel. kom. (0601) 407-337
e-mail: inicjator@klang.pl.
NIP 817-03-33-951

Pełnomocnik:
RZECZNIK PATENTOWY:

Inz. Tadeusz Warzybok
Nr wpisu 835

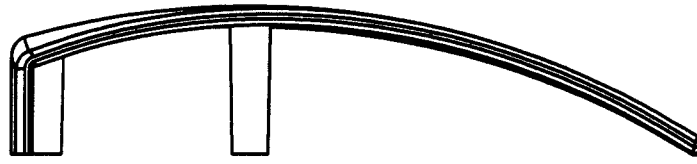

Fig. 2

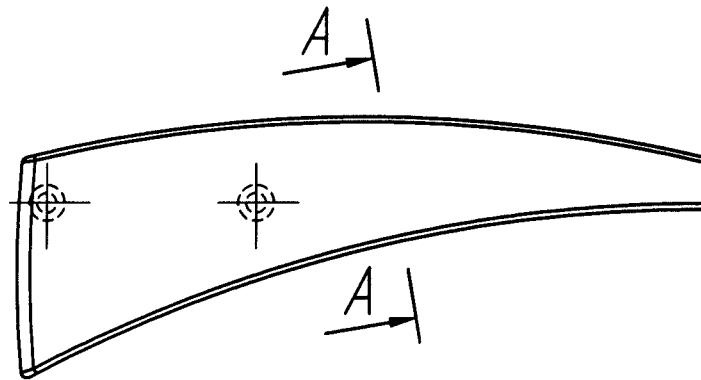

Fig. 3

A-A

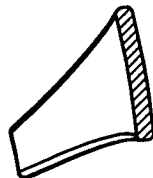

Fig. 4

BIURO PATENTOWE
KLING & FON Sp. z o.o.
35-200 Rzeszów, ul. Żukiewskiego 7B/1
tel./fax 85-22-767, 85-75-471
tel. kom. (0601) 407-337
e-mail: inicjator@klang.pl.
NIP 819-03-33-951

Pełnomocnik:

RZECZNIK PATENTOWY

inż. Tadeusz Warzybok
Nr wpisu 835