



Patent dodatkowy  
do patentu \_\_\_\_\_

Zgłoszono: 15.I.1964 (P 103 453)

Pierwszeństwo: \_\_\_\_\_

Opublikowano: 30.VI.1966

Kl. 45 h, 5/02

MKP A 01 k 5/02

UKD 636.084.744

Twórca wynalazku

i  
właściciel patentu: Jan Grudziecki, Wolsztyn (Polska)

BIBLIOTEKA

Urzędu Patentowego  
Polskiej Rzeczypospolitej Ludowej

### Zestaw żłobów do karmienia bydła

1

Przedmiotem wynalazku jest zestaw żłobów do karmienia bydła, o napędzie ręcznym lub mechanicznym, stosowany w średnich lub wielkostadnych oborach.

Dotychczas używane żłoby do karmienia bydła nie mają dozowników o regulowanej pojemności dawkowania równocześnie różnych pasz.

Zestaw żłobów do karmienia bydła według wynalazku ma żłób dolny z przegrodami przesuwymi oraz żłób górny ze stałymi przegrodami, nad którymi umieszczone są dozowniki pasz o regulowanej pojemności, umożliwiające indywidualnie normowane dawkowanie pasz na stanowiska karmowe w żłobie górnym i dolnym.

Na rysunku fig. 1 przedstawia zestaw żłobów według wynalazku w przekroju poprzecznym, fig. 2 — zestaw żłobów w przekroju wzdłuż linii A—A na fig. 1, fig. 3 — zestaw żłobów w przekroju wzdłuż linii C—C na fig. 1 i fig. 4 — zestaw żłobów w przekroju wzdłuż linii B—B na fig. 1.

Zestaw żłobów do karmienia bydła według wynalazku jest zaopatrzony w żłób dolny 1 z przegrodami przesuwymi 4 i w żłób górny 2 z przegrodami stałymi 3, przy czym żłoby te są zamocowane na podporach o różnych wysokościach. Przegrody przesuwne 4 są przesuwane za pomocą linek 5 i mechanizmu krążków 7. Są one połączone między sobą łańcuchami 6 o długościach odcinków równych odległościom stałych przegród 3. Tylna ściana 8 żłobu górnego jest wydatnie poszerzona do

2

góry i z poszerzeniem tym są połączone dozowniki 9 ciętej słomy z zasuwami 18, 19, dozowniki 10 ciętego siana z zasuwami 18, 19, dozowniki 11 paszy soczystej z klapami 23 oraz dozowniki 12 paszy treściwej z zasuwami 18, 19. Ponadto zestaw żłobów do karmienia bydła jest zaopatrzony w zbiorniki 13 na ciętą słomę, w zbiorniki 14 na cięte siano, w zbiornik 15 na paszę soczystą i w zbiornik 16 na paszę treściwą, przy czym zbiorniki te są umieszczone i połączone z poszerzeniem ściany 8 powyżej dozowników.

W zbiornikach 13, 14, 15, i 16 umieszczone są wstrząsacze 17. Zasuwa dolna 18 i zasuwa górna 19, są połączone za pomocą ramek 21.

Poza tym zestaw żłobów dla bydła jest zaopatrzony w wał korbowy 22 do napędu ramek 21, zasuw 18, 19 oraz linki 24 klap 23.

Zsunięte w postaci harmonijki na jedną stronę żłobu dolnego 1 przegrody przesuwne 4 ze zwisającymi łańcuchami 6 są rozsuwane i przesuwane za pomocą linek 5 i łańcuchów 6 pod wylotem dozownika 11 paszy soczystej, gdzie napełniane są poszczególne przestrzenie ruchome 25 między przegrodami przesuwymi 4 paszą soczystą, wysypywaną z dozownika 11 paszy soczystej w normowanych ilościach dla każdej krowy. Przegrody przesuwne 4, w ustalonej odległości od siebie, są rozsuwane na krążkach 7 wzdłuż całej długości żłobu dolnego, tworząc tyle stanowisk karmowych dla krow, ile jest między nimi przestrzeni rucho-

mych 25. Regulowanie ilości wysypywanej paszy soczystej do poszczególnych przestrzeni ruchomych 25 między przegrodami przesuwными odbywa się za pomocą mechanicznie sterowanych klap 23 w czasie przesuwania się przegród 4 pod wylotem dozownika 11 paszy soczystej.

Napełnianie paszą poszczególnych stałych przestrzeni 26 w żłobie górnym 2 następuje przez wysypywanie z dozowników 9 i 10 ciętej słomy i ciętego siana oraz z dozowników 12 paszy treściwej, po mechanicznym wysunięciu zasuw dolnych 18. Normowanie ilości wysypywanych pasz odbywa się za pomocą przestawiania zasuw dolnych 18 lub górnych 19 w miejsca 20, co umożliwia żadaną zmianę pojemności poszczególnych dozowników 9, 10, 11.

W czasie wysunięcia zasuw dolnych 18 zamknięte są zasuwki górne 19 i na odwrót, w czasie napeł-

niania dozowników ze zbiorników 13, 14 i 15 przy otwartych zasuwkach górnych 19 zamknięte są zasuwki dolne 18. Napęd zasuw 18 i 19 jest ręczny lub mechaniczny od wału korbowego 22. Dla jednorazowego napełnienia żłobów potrzebne jest dokonanie pół obrotu wału korbowego 22. Napęd zasuw 18 i 19 dozowników 12 odbywa się za pomocą linki 24 zamocowanej do dźwigni 27 tych zasuw lub w podobny sposób jak przy dozownikach 9 i 10.

#### Zastrzeżenie patentowe

Zestaw żłobów do karmienia bydła zaopatrzony w żłób dolny z przegrodami przesuwными i w żłób górny z przegrodami stałymi oraz w dozowniki paszy soczystej, w dozowniki ciętej słomy, w dozowniki ciętego siana i w dozowniki paszy treściwej, **znamienny tym**, że jest wyposażony w wał korbowy (22) do przesuwania zasuw dozowników.

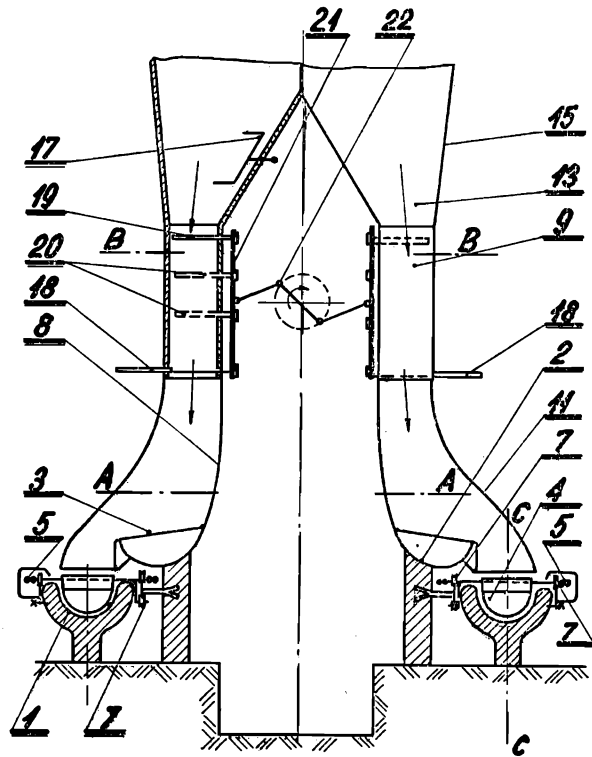

Fig. 1

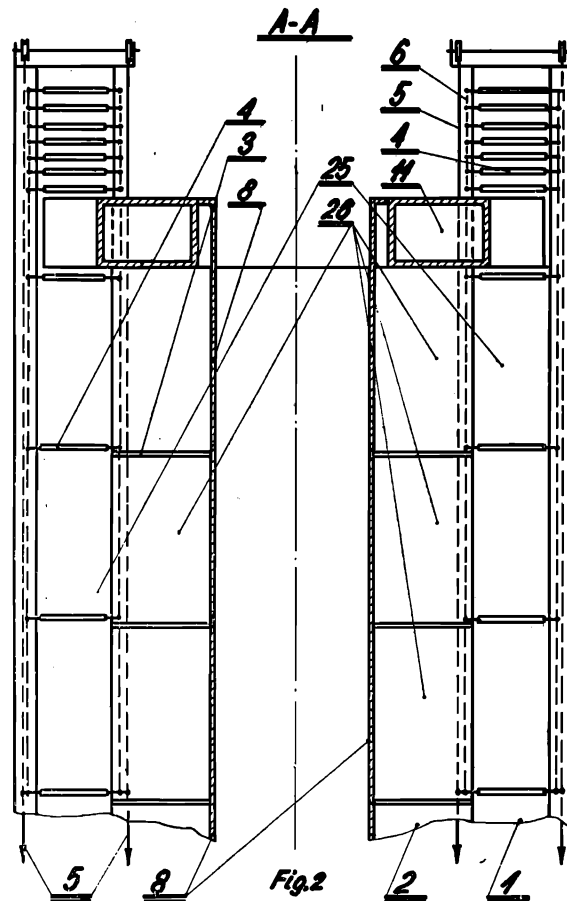

Fig. 2

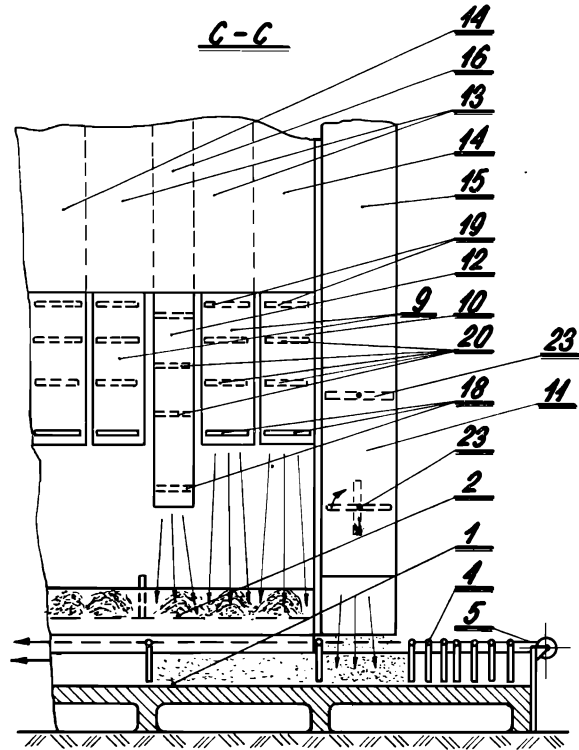

Fig. 3

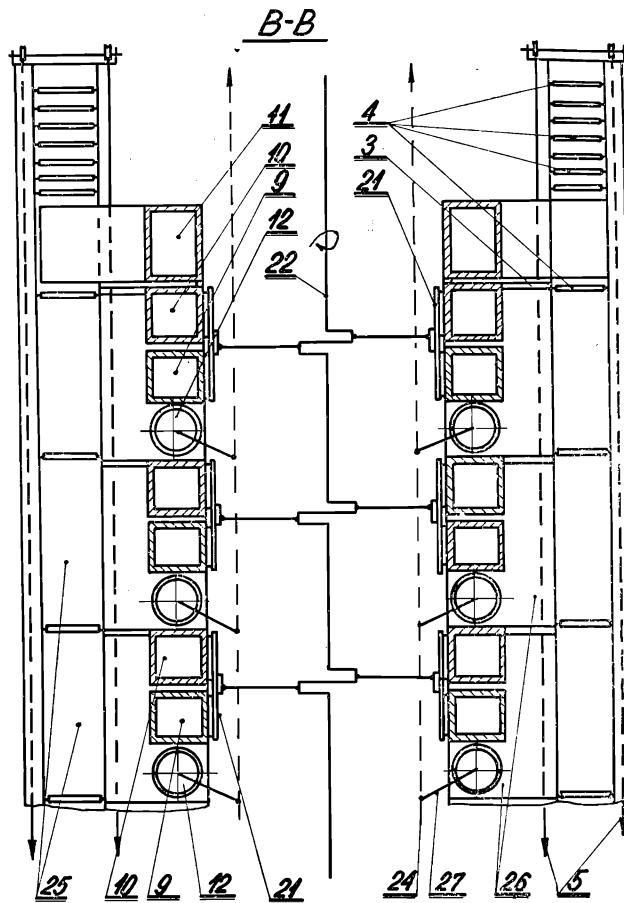

Fig. 4