

RZECZPOSPOLITA
POLSKA



Urząd Patentowy
Rzeczypospolitej Polskiej

(12)

**OPIS OCHRONNY
WZORU
PRZEMYSŁOWEGO**

(19) **PL** (11) **15565**

(21) Numer zgłoszenia: **15057**

(22) Data zgłoszenia: **10.08.2009**

(51) Klasyfikacja:
10-02

(54)

Zegarek

(45) O udzieleniu prawa z rejestracji ogłoszono:
31.08.2010 WUP 08/2010

(73) Uprawniony z rejestracji wzoru przemysłowego:
APART Sp. z o.o., Suchy Las k. Poznania, (PL)

(72) Twórca(y) wzoru przemysłowego:
Melwani Kishoo, Kowloon, (CN)

PL 15565

Nr Rp. 15565

Klasa 10-02

1

Zegarek

Przedmiotem wzoru przemysłowego jest zegarek.

Wzór przemysłowy oraz odmiany wzoru uwidocznione są na załączonych ilustracjach Fig. 1 -2, gdzie na Fig. 1 przedstawiono widok zegarka, na Fig. 2 – widok zegarka w odmianie pierwszej.

Wzór charakteryzuje się indywidualnym kształtem zegarka damskiego, posiadającego kopertę stalową w kolorze złotym wysadzaną po obwodzie podwójnym rzędem cyrkonii, kopertę oraz tarczę w kształcie stylizowanego trapezu, tarczę w kolorze stalowym z dwoma wskaźnikami odpowiadającymi godzinom 3 i 9, w formie dużych złotych cyfr arabskich wysadzanych cyrkoniami, tarczę wysadzaną cyrkonią na godzinie 6, czarny szeroki satynowy pasek, wskazówki w kolorze złotym, mechanizm kwarcowy, szkło mineralne (Fig. 1).

Wzór według odmiany 1 charakteryzuje się postacią zegarka z czarną tarczą (Fig.2).

Cechy istotne wzoru przemysłowego: kształt zegarka damskiego, charakterystyczna koperta stalowa w kolorze złotym wysadzana po obwodzie podwójnym rzędem cyrkonii, koperta oraz tarcza w kształcie stylizowanego trapezu, tarcza z dwoma wskaźnikami odpowiadającymi godzinom 3 i 9, w formie dużych złotych cyfr arabskich wysadzanych cyrkoniami, tarcza wysadzana cyrkonią na godzinie 6.

Rzecznik Patentowy

mgr Anna Cybicka



Fig. 1

Rzecznik Patentowy
Anna Cybulka
mgr Anna Cybulka

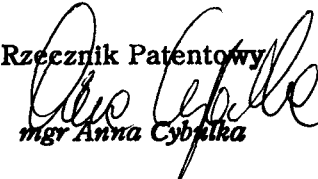
Wp-15057

Rp-15565

3

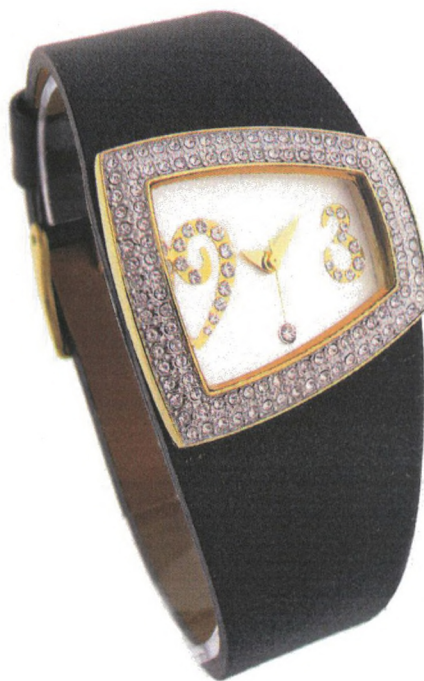

Fig. 1



Fig. 2

Rzecznik Patentowy
Anna Cybulka
mgr Anna Cybulka

15565