【公報種別】特許法第１７条の２の規定による補正の掲載
【部門区分】第３部門第２区分
【発行日】平成24年3月8日(2012.3.8)

【公表番号】特表2011-510987(P2011-510987A)
【公表日】平成23年4月7日(2011.4.7)
【年通号数】公開・登録公報2011-014
【出願番号】特願2010-545063(P2010-545063)
【国際特許分類】
Ｃ０７Ｄ 409/06　(2006.01)
Ａ６１Ｐ 27/02　(2006.01)
Ａ６１Ｐ 27/06　(2006.01)
Ａ６１Ｐ 17/14　(2006.01)
Ａ６１Ｋ 31/4025　(2006.01)
【ＦＩ】
Ｃ０７Ｄ 409/06　ＣＳＰ
Ａ６１Ｐ 27/02
Ａ６１Ｐ 27/06
Ａ６１Ｐ 17/14
Ａ６１Ｋ 31/4025

【手続補正書】
【提出日】平成24年1月23日(2012.1.23)
【手続補正１】
【補正対象書類名】特許請求の範囲
【補正対象項目名】全文
【補正方法】変更
【補正の内容】
【特許請求の範囲】
【請求項１】
下記式で表される化合物:
【化１】

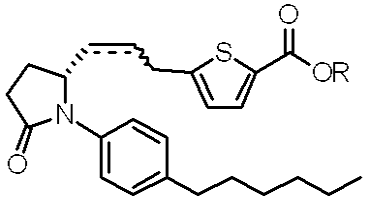

(式中、点線は、結合の有無を表し、Rは、H、メチル、エチル、プロピル、イソプロピル、$-(CH_2)_2OH$又は
【化２】

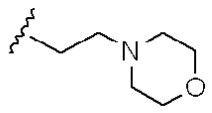

である)。
【請求項２】
下記式で表される請求項1に記載の化合物:

【化３】

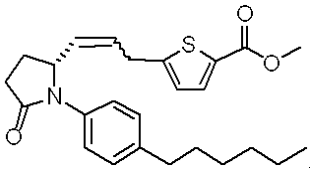

【請求項３】

下記式で表される請求項1に記載の化合物:

【化４】

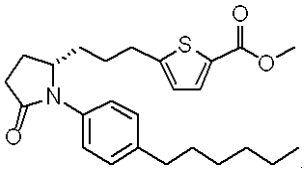

【請求項４】

下記式で表される請求項1に記載の化合物:

【化５】

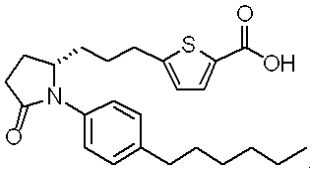

【請求項５】

下記式で表される請求項1に記載の化合物:

【化６】

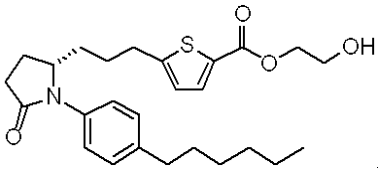

【請求項６】

請求項1に記載の化合物を含む組成物であって、眼科的に許容され得る液体である、前記組成物。

【請求項７】

緑内障又は高眼圧症の治療用薬剤を製造するための請求項1に記載の化合物の使用。

【請求項８】

請求項1に記載の化合物を含む緑内障又は高眼圧症の治療用組成物。

【請求項９】

毛髪を成長させるか又は毛髪の外観を改善するための組成物を製造するための、請求項1に記載の化合物の使用。