

19



Europäisches Patentamt
European Patent Office
Office européen des brevets



11 Veröffentlichungsnummer: **0 565 958 A3**

12

EUROPÄISCHE PATENTANMELDUNG

21 Anmeldenummer: **93105383.9**

51 Int. Cl.⁶: **D03J 1/00, D03D 49/02**

22 Anmeldetag: **01.04.93**

30 Priorität: **15.04.92 BE 9200342**

71 Anmelder: **Picanol N.V.**
Polenlaan 3-7
B-8900 Ieper (BE)

43 Veröffentlichungstag der Anmeldung:
20.10.93 Patentblatt 93/42

72 Erfinder: **Sampers, Dirk**
Woestenstraat 3
B-8980 Oostvleteren (BE)
Erfinder: **Beyaert, Daniel**
Kemmelstraat 6
B-8958 Loker-Heuvelland (BE)
Erfinder: **Gruwez, Marc**
Bergstraat 1
B-9630 Zwalm (BE)

84 Benannte Vertragsstaaten:
CH DE FR GB IT LI

88 Veröffentlichungstag des später veröffentlichten
Recherchenberichts: **18.01.95 Patentblatt 95/03**

74 Vertreter: **Wilhelm & Dauster Patentanwälte**
European Patent Attorneys
Hospitalstrasse 8
D-70174 Stuttgart (DE)

54 **Geteilte Webmaschine.**

57 Bei einer geteilten Webmaschine (1) wird vorge-
sehen, daß an einem entfernbaren Maschinenteil (3)
Mitnahmeeinrichtungen (18) anbringbar sind, die die
Webschäfte (5) vor dem Entfernen des entfernbaren

Maschinenteils (3) von dem stationären Maschinenteil
(2) aufnehmen und die die Webschäfte (5) bis
nach dem Wiederausammenbau in vorgegebenen
Positionen halten.

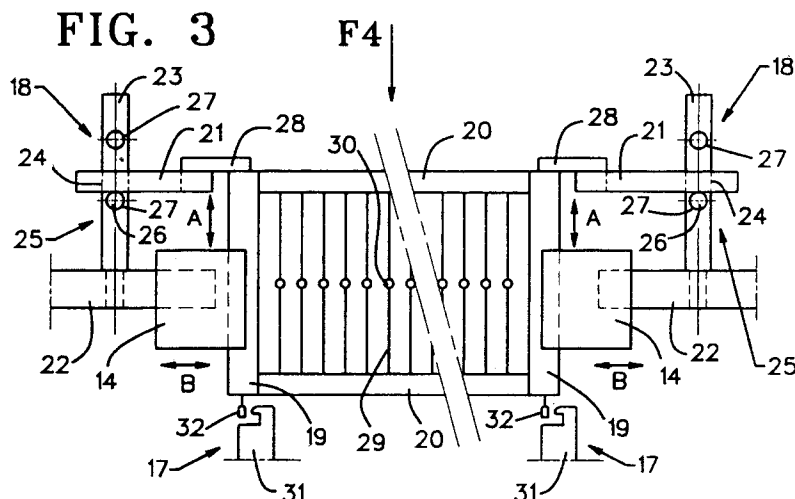

EP 0 565 958 A3



EINSCHLÄGIGE DOKUMENTE			
Kategorie	Kennzeichnung des Dokuments mit Angabe, soweit erforderlich, der maßgeblichen Teile	Betrifft Anspruch	KLASSIFIKATION DER ANMELDUNG (Int.Cl.5)
A,P	DE-U-92 08 800 (LINDAUER) * das ganze Dokument *	1	D03J1/00 D03D49/02
A	DE-A-20 24 483 (SULZER)		
A	US-A-4 934 413 (NISSAN)		
A	DE-A-37 08 598 (KABUSHIKI KAISHA TOYODA JIDOSHOKKI SEISAKUSHO)		
A	CH-A-661 065 (SULZER)		
A,D	CH-A-668 608 (PICANOL)		
A,D	US-A-3 888 284 (TIERNAN)		
			RECHERCHIERTE SACHGEBIETE (Int.Cl.5)
			D03J D03C D03D
Der vorliegende Recherchenbericht wurde für alle Patentansprüche erstellt			
Recherchenort	Abschlußdatum der Recherche	Prüfer	
DEN HAAG	15. November 1994	Boutelegier, C	
KATEGORIE DER GENANNTEN DOKUMENTE		T : der Erfindung zugrunde liegende Theorien oder Grundsätze	
X : von besonderer Bedeutung allein betrachtet		E : älteres Patentdokument, das jedoch erst am oder nach dem Anmeldedatum veröffentlicht worden ist	
Y : von besonderer Bedeutung in Verbindung mit einer anderen Veröffentlichung derselben Kategorie		D : in der Anmeldung angeführtes Dokument	
A : technologischer Hintergrund		L : aus andern Gründen angeführtes Dokument	
O : mündliche Offenbarung		& : Mitglied der gleichen Patentfamilie, übereinstimmendes Dokument	
P : Zwischenliteratur			