



MINISTERO DELLO SVILUPPO ECONOMICO  
DIREZIONE GENERALE PER LA TUTELA DELLA PROPRIETÀ INDUSTRIALE  
UFFICIO ITALIANO BREVETTI E MARCHI

# UIBM

<b>DOMANDA NUMERO</b>	<b>101994900387181</b>
<b>Data Deposito</b>	<b>29/08/1994</b>
<b>Data Pubblicazione</b>	<b>29/02/1996</b>

Titolo

**RUOTA ANTISCOPPIO.**

## DESCRIZIONE

=====

Ruota per veicoli, antiscoppio e antiforatura.

Caratteristiche principali :

1) Pneumatico con diaframma interno (dis. 1) costituito da manufatto in tela, tela gomata o altro materiale flessibile, a forma di disco con foro centrale, fissato o incorporato nella sua parte esterna nella parte centrale interna del pneumatico, mentre la parte centrale viene fissata ermeticamente da apposito cerchione (dis. 2), allo scopo di avere due pneumatici in uno, indipendenti fra loro gonfiabili con due valvole, pneumatico che senza alterare la normale funzione, all'occorrenza è in grado di sostenere sostenere il veicolo con matà pneumatico.

2) Cerchione in due pezzi, il cui uso specifico è quello di accogliere e fissare ermeticamente il diaframma.



## R I V E N D I C A Z I O N I

=====

Rivendico il diritto esclusivo di produzione e di vendita di

ruote per veicoli aventi le seguenti caratteristiche :

- 1 ) Pneumatico con diaframma interno in tela, tela gommata o altro materiale flessibile a forma di disco con foro centrale (dis.1). La parte esterna di tale diaframma è fissata o incorporata nella parte interna del pneumatico, la parte centrale fissata ermeticamente da apposito cerchione (dis.2) allo scopo di avere, in caso di scoppio, buone possibilità di salvare la vita dei passeggeri, in più anche in caso di foratura la possibilità di percorrere un numero illimitato di Km. sia pure a velocità ridotta grazie alla metà di pneumatico ancora integra.
- 2 ) Pneumatico munito di diaframma/ni interno/ni in grado di costituire più camere d'aria non elastiche, per suddividere la pressione del pneumatico e all'occorrenza sostenere il veicolo anche a pneumatico parzialmente sgonfio.
- 3 ) Cerchione in due pezzi, il cui uso consiste nell'accolpire e fissare la parte interna del diaframma.

=== LA DESCRIZIONE E I DISEGNI SONO PURAMENTE INDICATIVI ===

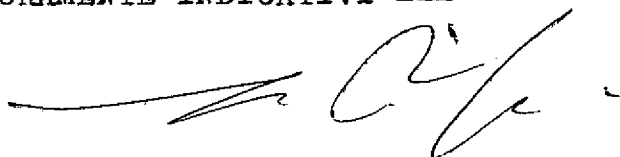

UFFICIO PROVINCIALE INDUSTRIA  
COMMERCIO E ARTIGIANATO  
DI BOLOGNA  
UFFICIO BREVETTI  
IL FUNZIONARIO

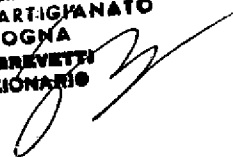

B094A 000391

M. DISEGNO

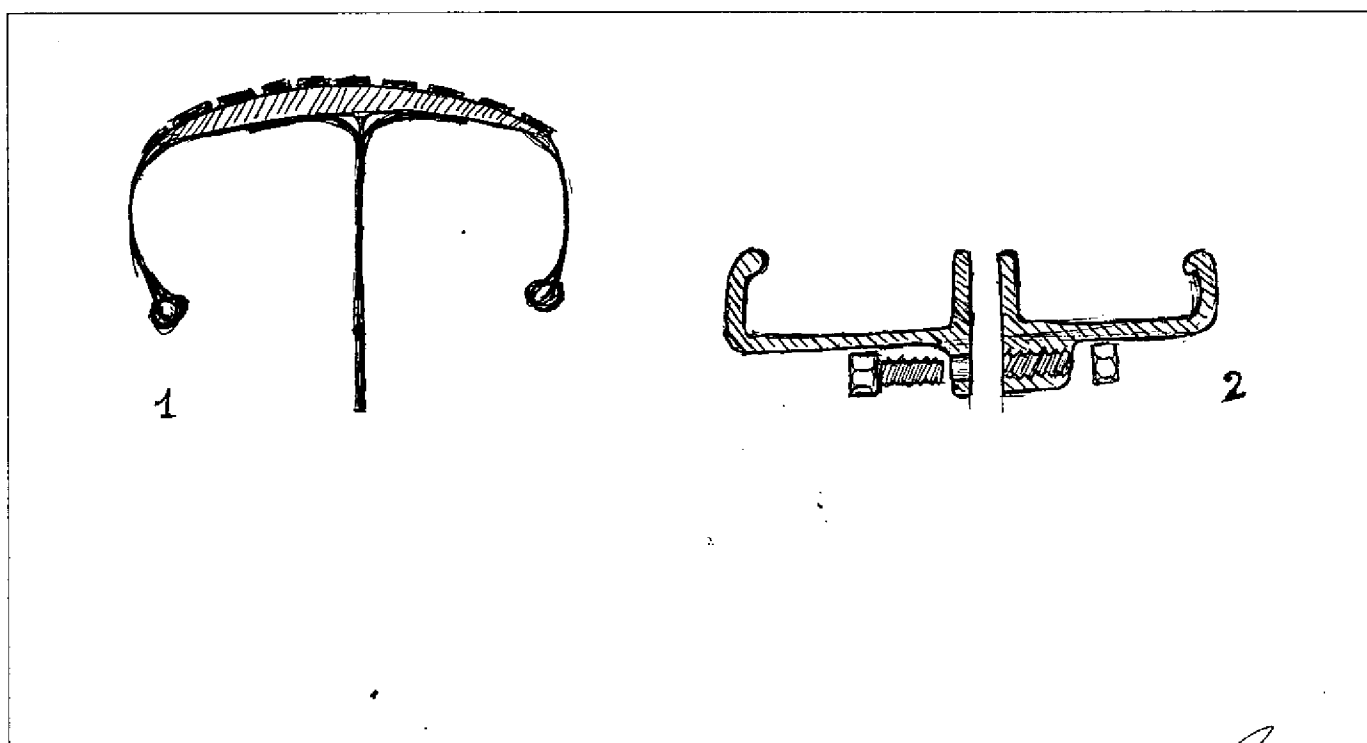

*[Handwritten signature]*

 UFFICIO PROVINCIALE INDUSTRIA  
COMMERCIO E ARTIGIANATO  
DI BOLOGNA  
UFFICIO BREVETTI  
IL FUNZIONARIO *[Handwritten signature]*