【公報種別】特許法第１７条の２の規定による補正の掲載
【部門区分】第３部門第３区分
【発行日】平成18年12月21日(2006.12.21)

【公表番号】特表2004-512412(P2004-512412A)
【公表日】平成16年4月22日(2004.4.22)
【年通号数】公開・登録公報2004-016
【出願番号】特願2002-537813(P2002-537813)
【国際特許分類】
Ｃ０８Ｌ　67/02　(2006.01)
Ｃ０８Ｋ　3/00　(2006.01)
Ｃ０８Ｋ　5/521　(2006.01)
Ｃ０８Ｌ　69/00　(2006.01)
Ｃ０８Ｌ　51/00　(2006.01)
【ＦＩ】
Ｃ０８Ｌ　67/02
Ｃ０８Ｋ　3/00
Ｃ０８Ｋ　5/521
Ｃ０８Ｌ　67/02
Ｃ０８Ｌ　69:00
Ｃ０８Ｌ　51:00

【誤訳訂正書】
【提出日】平成18年11月6日(2006.11.6)
【誤訳訂正１】
【訂正対象書類名】明細書
【訂正対象項目名】請求項１
【訂正方法】変更
【訂正の内容】
【請求項１】　Ａ)ポリアルキレンテレフタレート、
Ｂ)１分子当たりオキセタン基を少なくとも１個および２価または多価フェノール基を少なくとも１個含有するリン酸エステル、および／または１分子当たりリンと結合した水酸基（Ｐ-ＯＨ）を少なくとも１個および２価または多価フェノール基を少なくとも１個含有するリン酸エステル（全組成物１００重量部に対して）０．０４１～０．０９５重量部、および任意に、
Ｃ)フィラーおよび強化剤、
Ｄ)難燃性添加物、
Ｅ)芳香族ポリカーボネート、
Ｆ)エラストマー変性剤、および
Ｇ)前記以外の通常使用される添加物
から選択される少なくとも１の付加成分を含有する組成物。
【誤訳訂正２】
【訂正対象書類名】明細書
【訂正対象項目名】請求項１２
【訂正方法】変更
【訂正の内容】
【請求項１２】　前記成分Ｂ）として、下記の式(ＩＶ)のリン酸エステルを含有する請求項１～８のいずれかに記載の組成物。
【化４】

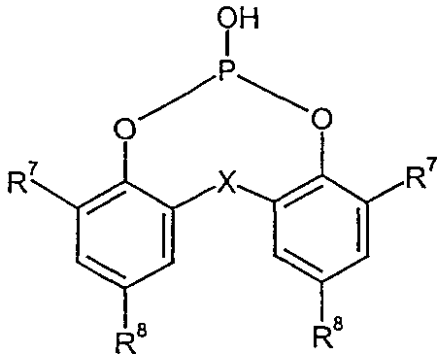

(IV)

（式中、R^7およびR^8は、同一または異なって、C_1～C_9アルキル、C_5～C_6シクロアルキル、C_7～C_9アラルキルまたはC_6～C_{10}アリールを表し、そしてXは、-S-またはR^9-CHを表し、ここでR^9は、水素、C_1～C_6アルキルまたはC_5～C_6シクロアルキルを表す。）

【誤訳訂正３】
【訂正対象書類名】明細書
【訂正対象項目名】００４６
【訂正方法】変更
【訂正の内容】
【００４６】
本発明の範疇にあるリン酸エステルは、１分子当たり、リンと結合した水酸基（P-OH）を少なくとも１個および２価または多価フェノール基を少なくとも１個含有するリン酸エステルでもある。式(IV)のリン酸エステルが好ましい。
【化１４】

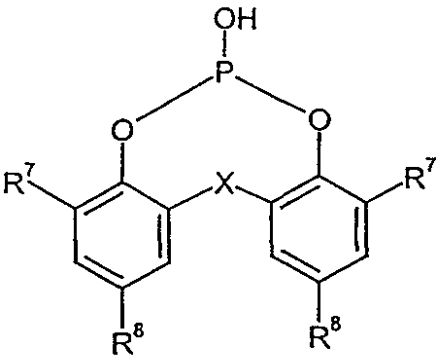

(IV)

式中、R^7およびR^8は、同一または異なって、C_1～C_9アルキル、C_5～C_6シクロアルキル、C_7～C_9アラルキルまたはC_6～C_{10}アリールを表し、そしてXは、-S-またはR^9-CHを表し、ここでR^9は、水素、C_1～C_6アルキルまたはC_5～C_6シクロアルキルを表す。