

(19) (12) (KR) (B1)

(51) 。 Int. Cl. <sup>6</sup> (45) 2001 11 15  
H01L 21/027 (11) 10 - 0314552  
(24) 2001 10 31

(21) 10 - 1999 - 0025867 (65) 0000 - 0000000  
(22) 1999 06 30 (43) 0000 00 00  
(62) 1996 - 0009937  
: 1996 04 03 1999 06 30

(30) 416,558 1995 04 04 (US)  
(73) 가 가

3 2 3  
(72) 95070 가 24100

(74)  
:

(54)

가 , ,  
가 , ,  
가 , 1, 2, 3 4  
1 2 가  
3 4 1 2 가

1 가 .

2 가 , .

3a 3b 2 .

4 가 .

5 4 .

6a 6b .

\* \*

10 : 14 :

24 : 26 :

28 : (chuck plate) 32 :

36 : 40 :

44 : 46 : 가

50 : 52 :

60 : 64 : 가

68 : 70 :

80 : 90 :

92 :

, , , , .

, (X-Y  
) , ( , ) , , , 가 .  
, 가 .

X Y 가 , (Z )  
 , 가,  
 , X-Y ( )  
 , .

X-Y 가 , ,  
 가 , 가 ,  
 가 , 가 ,  
 , 가 가 .  
 , 가 , ,  
 , .

가 , ,  
 가 , 1, 2, 3 4 ,  
 1 2 가 ,  
 3 4 1 2 가 .

1 2 가 3 4

X

2 가 2 3 4 , 1

1 , 1 2 가 3 4 1

2 , 1

3 , 1 2

가 , , 1 2 가 3 4 .

2 , 2 1 , 2 .

가 (hinge) 가 , 4 4 , 4 가 , 2 , 4 , 4 , 2 .

X , 0.05 .

4 ( , X - Y ) , 4 ( , ) , 4 , 4 가 ( ) , 'X' , 2 가 , 6 ) .

2 , 2 가 , X , Y ( , X Y ) .

(Y ) , 2 .

가 , 가 , (Z , X - Y ) 가 , .

가 , .

, , . , .

, X - Y

, , .

, , 가 4 , , ( , )가 . 4

1 , , 1994 4 1

가 80/221,375 , 가

(10) ( ) , ( , , ) 4 .

(10) (14A, 14B) (16A, 16B) .

, (16A) 2 , (16B) 1 , ,

. (10) (22) (

). , (10) 가 (92) . ( 1 ) .

(24) , (10) , (28) (26)

. (10) , (24) (30)( ) . (30)

, (24) ( ) , ,

(29) . ( (24) , 가 ) ,

가 , (30) .

(10) , , , 4

(32) . (32) ( 1) , ,

( ) (10) ,

. , 3 (36A, 36B, 36C)

.

/ , .

). , (10) , (32)가 1 3

, (36A, 36B 36C) . ( , /

)

(10) 4 4 1  
 4 (40D) 4 (40A), (40B), (40C)  
 (40A, 40D) ( /  
 ) 4 (40A 40D) , ( )  
 X - Y ,  
 Z 4  
 (44A, 44B, 44C, 44D) , 가 1

가 (46A, 46B) , 가 (64A, 64B) X  
 ( 1 ) . ( 가 (46A, 64A 46B, 64B) , L  
 가 , 가 .) 2 (50A,  
 50B) (40A) , (40A) , 가  
 (46A) 가 , (52A, 52B) , (40B)  
 , (40B) 가 (46B)  
 (50A, 50B, 52A, 52B) (36A)

가 (46A, 46B 64A, 64B) X  
 (40A) (60A) (60A) , 가 (64A) ( ,  
 ) (62A) 가 , (40B) (60B) ,  
 가 (64B) (62B)  
 No. LM - 310 (62A, 62B) ,  
 (10) , , , , , ,

가 , (10) (10) (68A, 68B) , 1  
 Y (68A) , (40C) (70A) ( )  
 68B) , (40D) (70B)

(72A, 72B 72C) , 1 (72A) (40A)  
 , (40A) 가 가 (64A)  
 (72A) , 2 가 (72B, 72C) ,  
 (Z X - Y ) Z 가 , (72A) ,  
 (40A) 가 (64A) , (gimbal: 가 )  
 , 가

(72A) (72B, 72C) , 가 가 (64A, 64B)  
 , 가 , (76A) , (10)  
 (76B, 76C) 가 , (40B, 40D)  
 (10) , , 76A 1 ,

( ) 가 (72A, 72B, 72C 76A, 76B, 76C) ,

1 (80) , 가 가 (46A, 46B, 64A, 64B) (40A, 40B, 40C, 40D)  
 (32) (80)  
 ( )  
 No. 08/221,375 1, 1B, 1C  
 (92)

가 가 가 ,  
 (10) (10) 가  
 (60A, 60B) , 가 (60A, 60B) 가  
 가 (68A, 68B)  
 (10) (68A, 68B) 가  
 가 (10) (60A, 60B)  
 68A, 68B) (

2 , 1 2 - 2 . 1 2 ,  
 (90) 가 2  
 1 ( ) (92) , 2  
 (92) , 2

(92) (94) , 2 (94) , (96)  
 (80) (96) ,  
 (92) (94) 2  
 (10) , (92) (22)  
 (70A) 가 (40B) , 가 (70B)  
 (40D)

3a, 3b 2 3a 2 , 3b 2 .  
 (76A) (78) 가 3b (78A) (10)  
 (Z X - Y ) Z

가 . (78)  
(10) (40C, 40D) ( 3a ) 가 .

4 1 2 , 1  
(94) (100) . (106A, 1  
1 06B, 106C, 106D) , 4 ) (100) (102A, 102B, 102C, 102D)  
(94) 4 (102A, 102B, 102C, 102D)  
. (100) , 3 . 102A, 102B, 102  
C, 102D ( ) ( )  
) (112A, 112B, 112C) (108, 110) 4 . 4 4 5 - 5  
5 , .

4 5 , (94) 가 ( )  
(102A, 102C) . (80) 4  
( ) , 가 (116A, 116B, 116C, 116D) 4  
(114A, 114B, 114C, 114D) , (80)  
(100) .

5 , (120) (122, 124) 가 . (120)  
, , , 가 , 가  
( ) , (126)  
(124) , (92) .

6a ( 1 ) , 가 , 44C  
. (44A, 44B, 44C, 44D) .  
( 가 ) , , ,  
. .

, 1/4 302 , 20m (0.02 ) , 0.5  
. 0.5 . 2 , 3 4 가 1  
(44A, 44B, 44C, 44D) . 가 , ,  
. 6a ( 6b 90 ) 4 (130A,  
130B, 130C, 130D) , (134) (136A, 136B, 136C, 136D) ( )  
6a, 6b 40B, 40D) . (130A, 130B, 130C, 130D)  
(40B, 40D) .

6a, 6b (40B, 40D) (40B, 40D) ( ) , 1  
, (130A, 130B, 130C, 130D) 가 가 .  
1 ,  
. .

가  
(72C 72B) 1 ,  
. ( 10) ) .



(57)

1.

•  
,

가 ;

;

3.

1 ,



4.

3

•

5.

3

•

6.

1 ,

7.

1 ,

, 가

8.

7 ,

9.

8 ,

10.

1 ,

11.

1 ,

1

2

12.

11 ,

1

,

2

13.

1 ,

2

14.

1 ,

.

15.

1 ,

.

16.

15 ,

가

.

17.

15 ,

.

18.

1 ,

.

19.

1 ,

.

20.

,

가

,

,

,

,

,

,

;

;

.

1

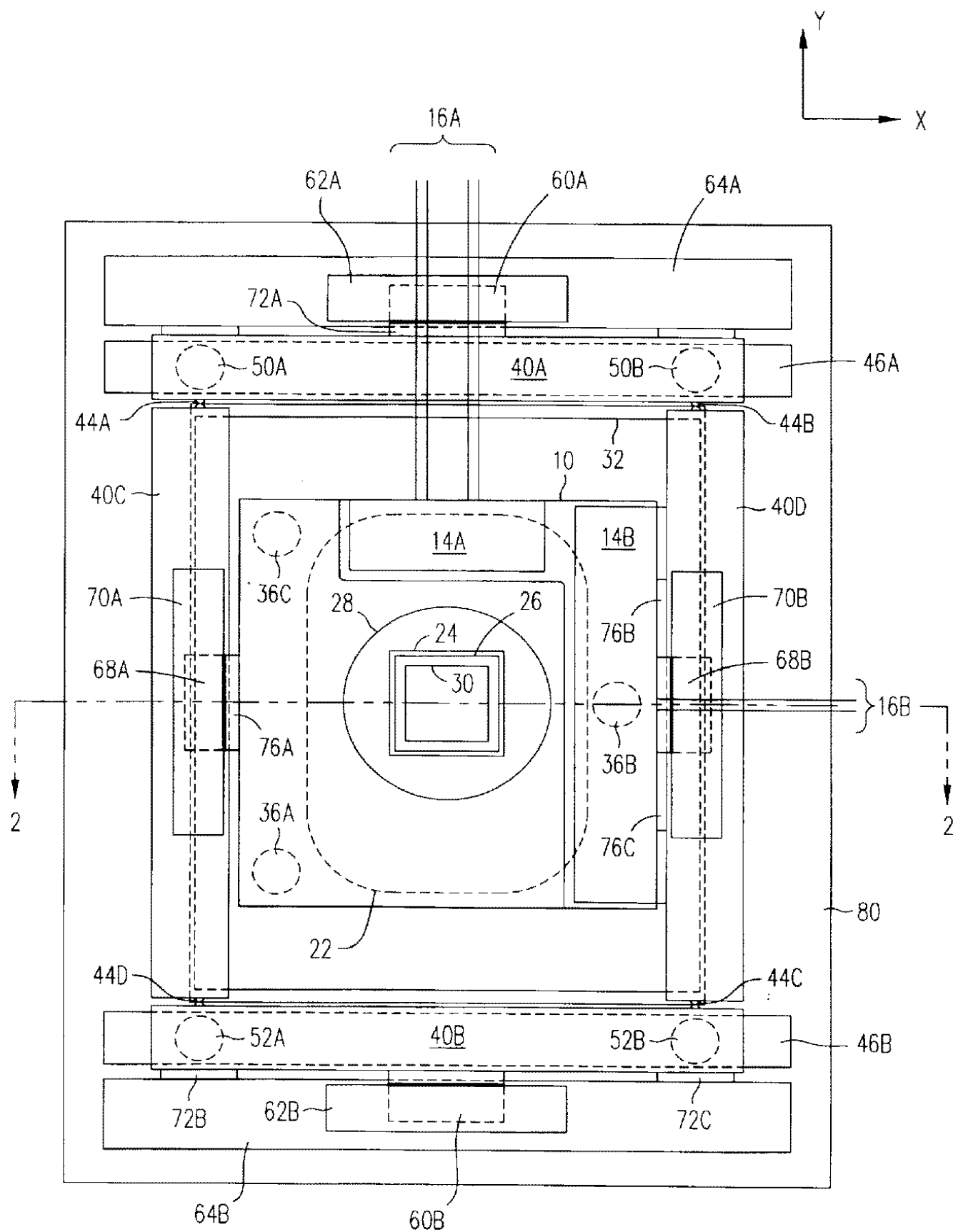

2

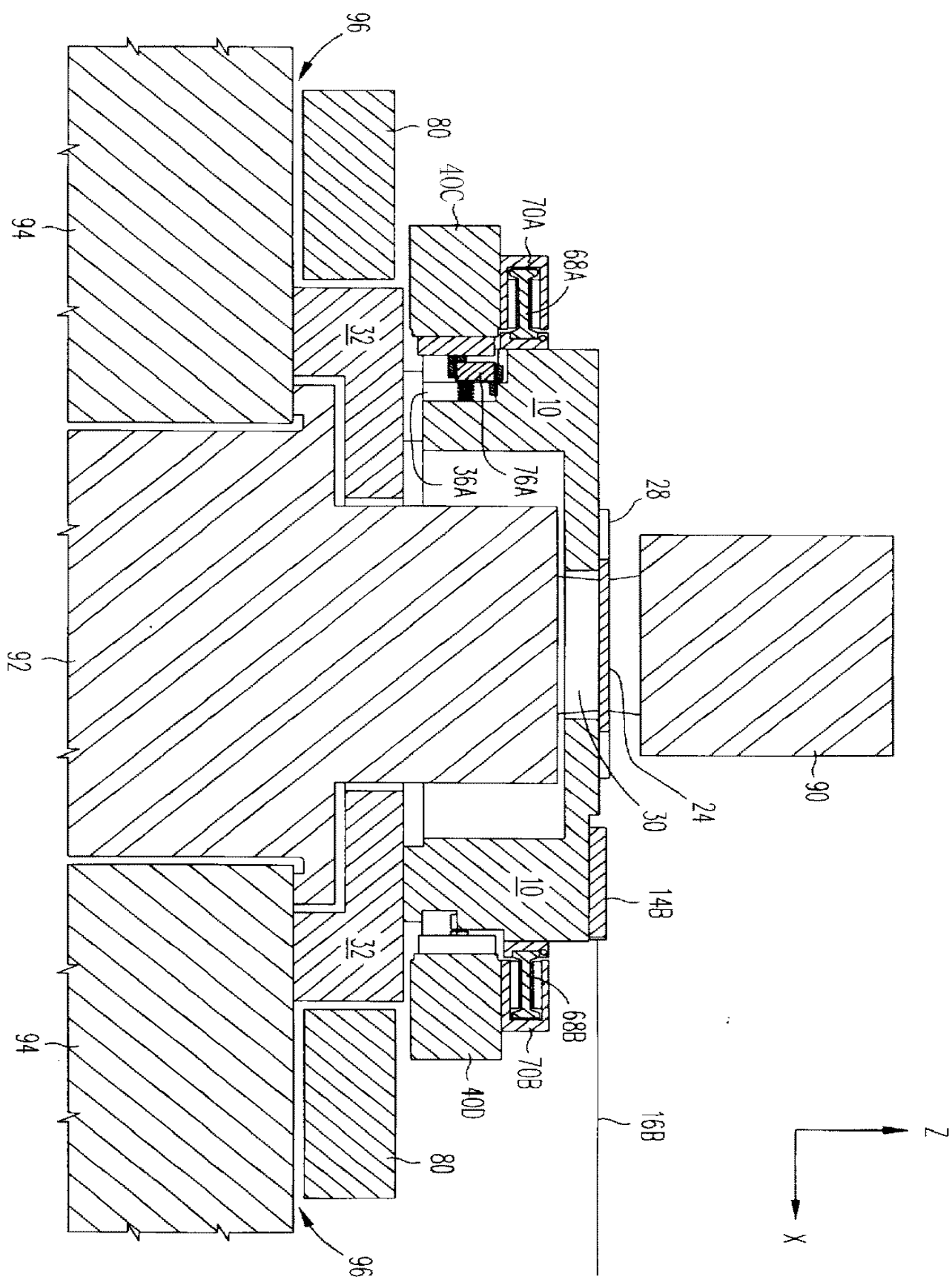

3a

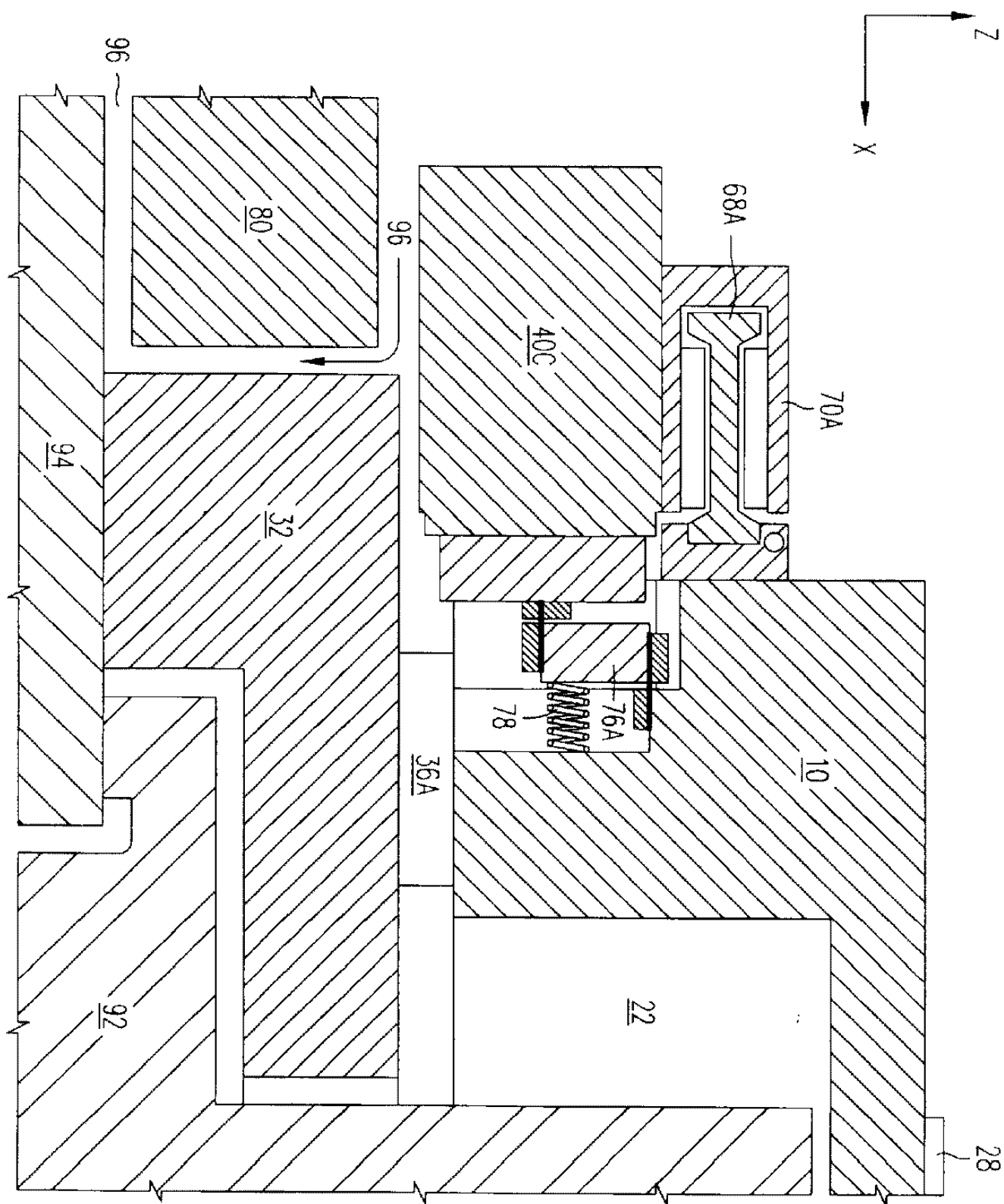

3b

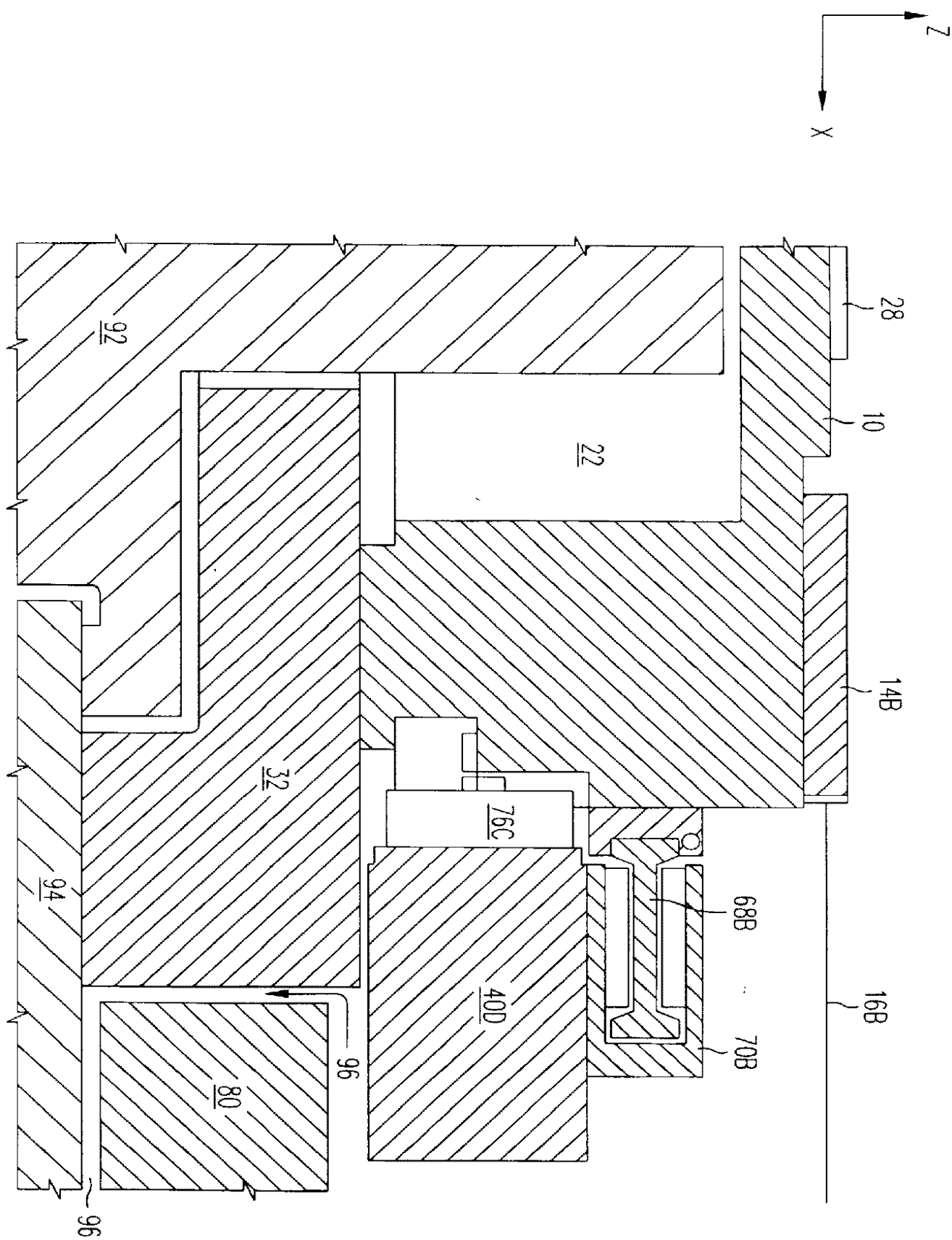

4

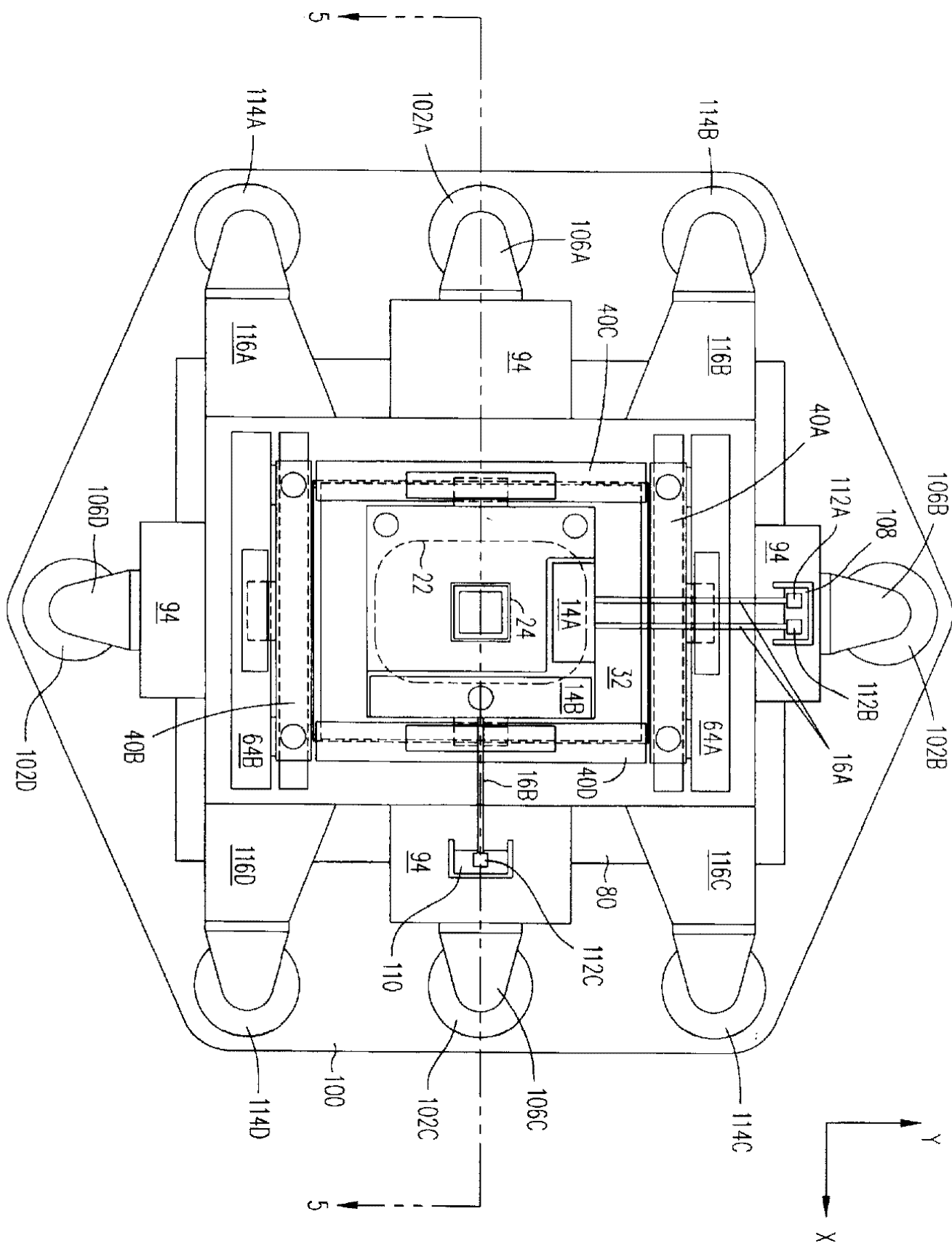



5

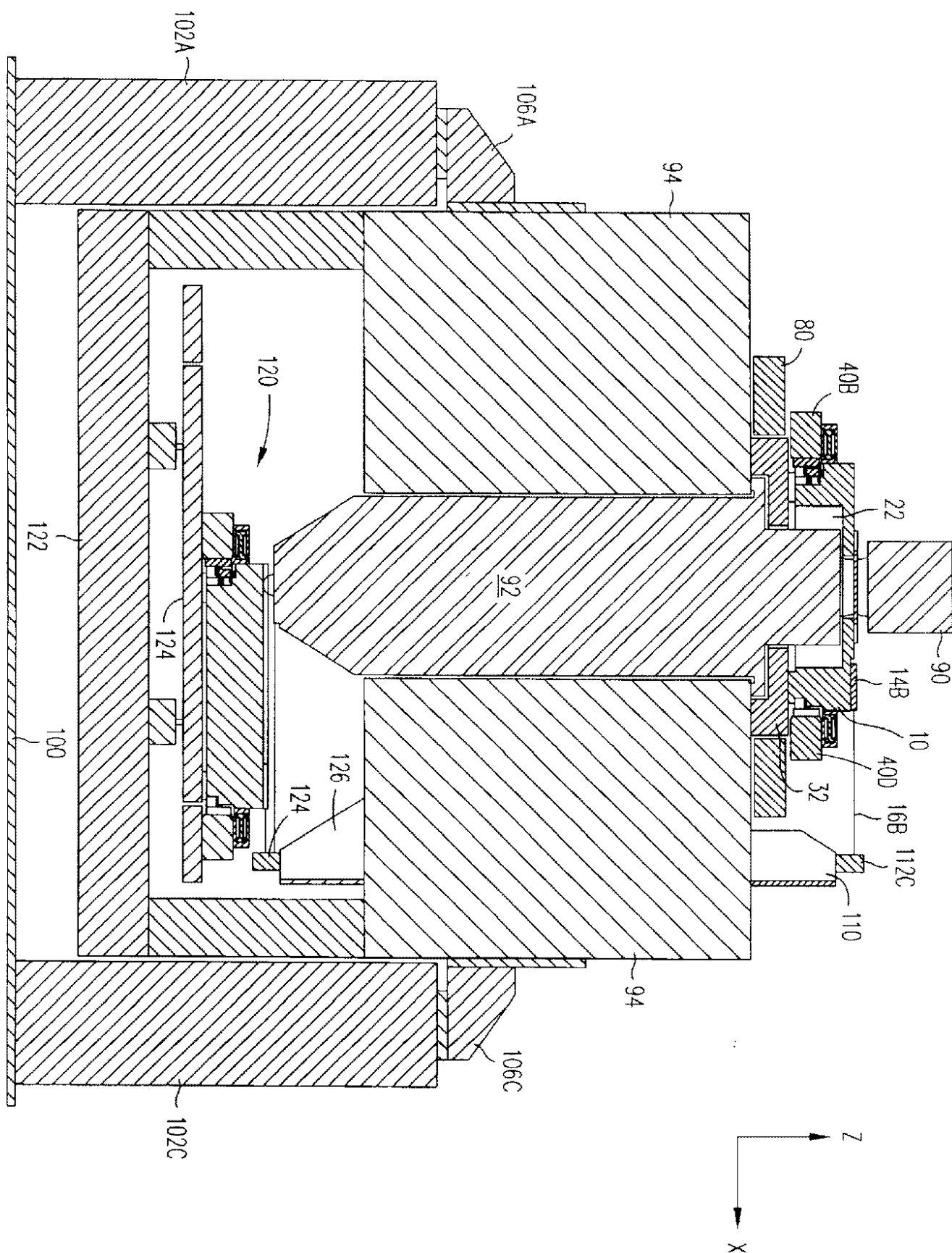



6b

