



**0 334 072**  
**A3**

# EUROPÄISCHE PATENTANMELDUNG

⑤ Int. Cl.<sup>5</sup>: **B41F 15/36**

Ⓢ Veröffentlichungstag des später veröffentlichten  
Recherchenberichts: 30.05.90 Patentblatt 90/22

54) Vorrichtung für einen beweglichen Siebdruckrahmen zum Ausrichten von Vorlagen und Bogen für eine Flach-Siebdruckmaschine.

(57) Die Erfindung bezieht sich auf eine Paßvorrichtung für einen beweglichen Siebdruckrahmen (1) zum Ausrichten von Originalen im Vakuumkopierrahmen und von Bogen auf einer Basisplatte einer Flach-Siebdruckmaschine, die die Anwendung eines kontinuierlichen Paßsystems von der Originalherstellung über die Schablonenherstellung bis zum fertigen Druckbogen ermöglicht, in dem an dem Siebdruckrahmen Halterungen (3) mit darin höhenverstellbaren Paßlochklötzen (4) vorgesehen sind, die in eine bewegliche Paßstiftleiste (21) einrasten.

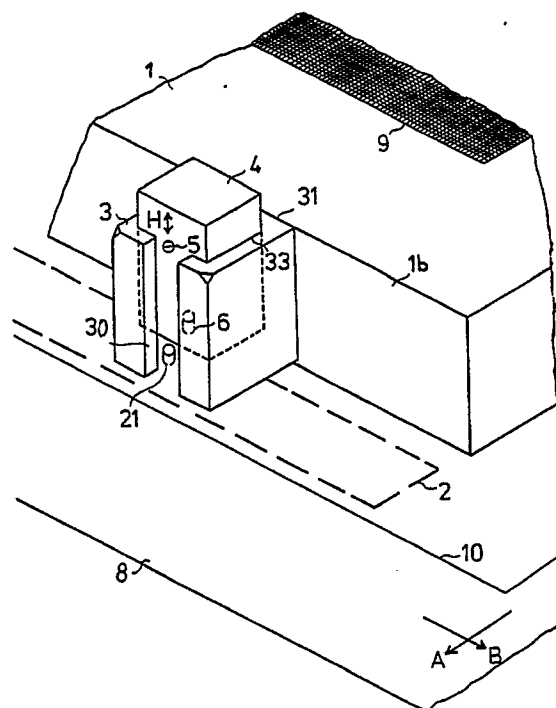

**EP 0 334 072 A3**



EINSCHLÄGIGE DOKUMENTE			
Kategorie	Kennzeichnung des Dokuments mit Angabe, soweit erforderlich, der maßgeblichen Teile	Betrifft Anspruch	KLASSIFIKATION DER ANMELDUNG (Int. Cl.4)
A	DE-A-2335075 (PILOT-MAN-NEN-HITSU) ---		B41F15/36
A	US-A-2909116 (EARL D. MOORE) -----		
			RECHERCHIERTE SACHGEBIETE (Int. Cl.4)
			B41F
Der vorliegende Recherchenbericht wurde für alle Patentansprüche erstellt			
Recherchenort DEN HAAG		Abschlußdatum der Recherche 19 MAERZ 1990	Prüfer LONCKE J.W.
<b>KATEGORIE DER GENANNTEN DOKUMENTE</b> X : von besonderer Bedeutung allein betrachtet Y : von besonderer Bedeutung in Verbindung mit einer anderen Veröffentlichung derselben Kategorie A : technologischer Hintergrund O : mündliche Offenbarung P : Zwischenliteratur T : der Erfindung zugrunde liegende Theorien oder Grundsätze E : älteres Patentdokument, das jedoch erst am oder nach dem Anmeldedatum veröffentlicht worden ist D : in der Anmeldung angeführtes Dokument L : aus andern Gründen angeführtes Dokument ..... & : Mitglied der gleichen Patentfamilie, übereinstimmendes Dokument			