(19)中華民國智慧財產局
(12)發明說明書公開本 (11)公開編號：TW 201026694 A1
(43)公開日： 中華民國 99 (2010) 年 07 月 16 日

(21)申請案號：098142347 (22)申請日： 中華民國 98 (2009) 年 12 月 10 日
(51)Int. Cl.： *C07D417/14 (2006.01)* *A61K31/427 (2006.01)*
A61K31/4427 (2006.01) *A61P31/04 (2006.01)*
(30)優先權：2008/12/12 美國 61/121,947
(71)申請人：阿斯特捷利康公司 (瑞典) ASTRAZENECA AB (SE)
瑞典
(72)發明人：畢爾 莫哈曼德 夏赫爾 哈密德 PEER MOHAMED, SHAHUL HAMEED (IN)；
瓦特森 大衛 WATERSON, DAVID (GB)
(74)代理人：陳長文
申請實體審查：無 申請專利範圍項數：12 項 圖式數：0 共 114 頁

(54)名稱

化合物

COMPOUND 468

(57)摘要

本發明描述一種式(I)化合物及其醫藥學上可接受之鹽。本發明亦描述其製備方法、含有其之醫藥組合物、其作為藥物之用途及其治療細菌感染之用途。

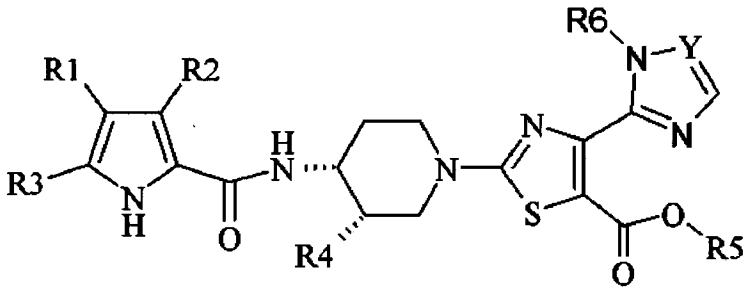

(I)

。

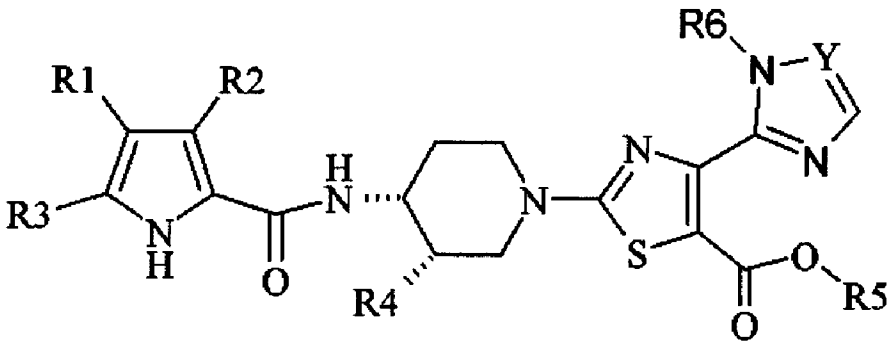

(I)