



Europäisches Patentamt  
European Patent Office  
Office européen des brevets



(11) **EP 1 076 149 A3**

(12) **EUROPÄISCHE PATENTANMELDUNG**

(88) Veröffentlichungstag A3:  
**16.05.2001 Patentblatt 2001/20**

(51) Int. Cl.<sup>7</sup>: **E06B 3/48**, E06B 9/15

(43) Veröffentlichungstag A2:  
**14.02.2001 Patentblatt 2001/07**

(21) Anmeldenummer: **00116268.4**

(22) Anmeldetag: **09.08.2000**

(84) Benannte Vertragsstaaten:  
**AT BE CH CY DE DK ES FI FR GB GR IE IT LI LU  
MC NL PT SE**  
Benannte Erstreckungsstaaten:  
**AL LT LV MK RO SI**

(72) Erfinder: **Döring, Vitorin**  
**85366 Moosburg (DE)**

(30) Priorität: **10.08.1999 DE 19937766**

(74) Vertreter:  
**Behrens, Dieter, Dr.-Ing. et al**  
**Wuesthoff & Wuesthoff**  
**Patent- und Rechtsanwälte**  
**Schweigerstrasse 2**  
**81541 München (DE)**

(71) Anmelder: **Döring, Vitorin**  
**85366 Moosburg (DE)**

(54) **Torblatt eines Decken- oder Seitensektionaltors**

(57) Die Erfindung betrifft ein Torblatt eines Decken- oder Seitensektionaltors, insbesondere für PKW-Garagen oder für Hallen, aus gelenkig miteinander verbundenen Sektionen, die parallel zu den Schwenkachsen verlaufende, quergerichtete integrierte Scharnier- und Aussteifungsprofile mit angeformten Wulsten aufweisen, welche zur Bildung eines durchgehenden Längsscharniers paarweise ineinandergehakt sind. Damit die Sektionen nicht mit einzeln zu montierenden Scharnieren miteinander verbunden werden müssen und diese auf einer modernen Abkantpresse mit nur zwei Werk-

zeugen rationell hergestellt werden können, ist vorgesehen, daß die Sektionen aus einer einzigen Blechtafel (3) bestehen, die an jeder Längsseite zu einer nach außen abstehenden doppellagigen Falzfahne (30) umgebogen ist, und daß die Falzfahnen (30) zu durchgehenden komplementären Gelenkhaken (13,14) abgekantet und ineinandergehakt sind. Mit Abstand von den Gelenkhaken können geschlossene Kastenprofile (25) ausgebildet sein, die mit Isolierstoff ausgefüllt werden.

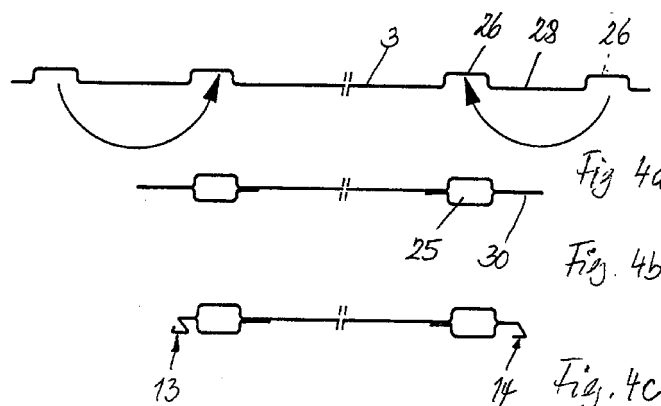

EP 1 076 149 A3



Europäisches  
Patentamt

**EUROPÄISCHER RECHERCHENBERICHT**

Nummer der Anmeldung  
EP 00 11 6268

| EINSCHLÄGIGE DOKUMENTE   |  |  |   |
|--|--|--|---|
| Kategorie  | Kennzeichnung des Dokuments mit Angabe, soweit erforderlich, der maßgeblichen Teile  | Betrifft Anspruch  | KLASSIFIKATION DER ANMELDUNG (Int.Cl.7)     |
| A  | GB 863 952 A (KÖLBL, KARL MARIA)<br>29. März 1961 (1961-03-29)<br>* Seite 1, Zeile 67 - Seite 2, Zeile 79 *<br>* Abbildungen *<br>---      | 1,2  | E06B3/48<br>E06B9/15                        |
| A  | FR 1 442 079 A (HUNTER DOUGLAS)<br>15. September 1966 (1966-09-15)<br>* Seite 2, Zeile 3 - Seite 3, Zeile 41 *<br>* Abbildungen *<br>----- | 1  |   |
|  |  |  | <b>RECHERCHIERTE SACHGEBIETE (Int.Cl.7)</b> |
|  |  |  | E06B  |
| Der vorliegende Recherchenbericht wurde für alle Patentansprüche erstellt  |  |  |   |
| Recherchenort<br><b>DEN HAAG</b>   |  | Abschlußdatum der Recherche<br><b>19. März 2001</b>  | Prüfer<br><b>Verdonck, B</b>                |
| <b>KATEGORIE DER GENANNTEN DOKUMENTE</b><br>X : von besonderer Bedeutung allein betrachtet<br>Y : von besonderer Bedeutung in Verbindung mit einer anderen Veröffentlichung derselben Kategorie<br>A : technologischer Hintergrund<br>O : nichtschriftliche Offenbarung<br>P : Zwischenliteratur |  | T : der Erfindung zugrunde liegende Theorien oder Grundsätze<br>E : älteres Patentedokument, das jedoch erst am oder nach dem Anmeldedatum veröffentlicht worden ist<br>D : in der Anmeldung angeführtes Dokument<br>L : aus anderen Gründen angeführtes Dokument<br>& : Mitglied der gleichen Patentfamilie, übereinstimmendes Dokument |   |

EPO FORM 1503 03.82 (P4C03)

**ANHANG ZUM EUROPÄISCHEN RECHERCHENBERICHT  
 ÜBER DIE EUROPÄISCHE PATENTANMELDUNG NR.**

EP 00 11 6268

In diesem Anhang sind die Mitglieder der Patentfamilien der im obengenannten europäischen Recherchenbericht angeführten Patentdokumente angegeben.  
 Die Angaben über die Familienmitglieder entsprechen dem Stand der Datei des Europäischen Patentamts am  
 Diese Angaben dienen nur zur Unterrichtung und erfolgen ohne Gewähr.

19-03-2001

| Im Recherchenbericht<br>angeführtes Patentdokument | Datum der<br>Veröffentlichung | Mitglied(er) der<br>Patentfamilie | Datum der<br>Veröffentlichung |
|--|-------------------------------|-----------------------------------|-------------------------------|
| GB 863952     A                                    |                               | KEINE                             |                               |
| FR 1442079     A                                   | 15-09-1966                    | KEINE                             |                               |

EPO FORM P0461

Für nähere Einzelheiten zu diesem Anhang : siehe Amtsblatt des Europäischen Patentamts, Nr. 12/82