



(19) **UA** (11) **45 732** (13) **A**
(51)МПК ⁷ **B 23K 9/00 A**

МИНИСТЕРСТВО ОБРАЗОВАНИЯ И НАУКИ
УКРАИНЫ

ГОСУДАРСТВЕННЫЙ ДЕПАРТАМЕНТ
ИНТЕЛЛЕКТУАЛЬНОЙ СОБСТВЕННОСТИ

(12) ОПИСАНИЕ ИЗОБРЕТЕНИЯ К ДЕКЛАРАЦИОННОМУ ПАТЕНТУ УКРАИНЫ

(21), (22) Заявка: 2001064207, 18.06.2001

(24) Дата начала действия патента: 15.04.2002

(46) Дата публикации: 15.04.2002

(72) Изобретатель:

Кучеренко Владимир Александрович, UA

(73) Патентовладелец:

НАЦИОНАЛЬНЫЙ ТЕХНИЧЕСКИЙ
УНИВЕРСИТЕТ "КИЕВСКИЙ
ПОЛИТЕХНИЧЕСКИЙ ИНСТИТУТ", UA

(54) УСТРОЙСТВО ДЛЯ ДУГОВОЙ СВАРКИ

(57) Реферат:

Устройство для дуговой сварки включает входной выпрямитель с входами для подключения к сети питания, фильтры-конденсаторы, ключи, сварочный трансформатор, конденсаторы, выходной выпрямитель, диод, дроссель, клеммы. Одна сторона первичной обмотки сварочного трансформатора соединена через конденсатор и ключ с общей точкой одного из выводов входного выпрямителя и фильтра-конденсатора. Другая сторона первичной обмотки сварочного трансформатора подключена через другой конденсатор и ключ к общей точке другого вывода входного выпрямителя и другого фильтра-конденсатора. Средняя точка первичной

обмотки сварочного трансформатора соединена с общей точкой фильтров-конденсаторов, при этом вторичная обмотка сварочного трансформатора подключена параллельно через исходный выпрямитель, конденсатор, диод и последовательно через дроссель к клеммам для соединения с дуговым промежутком.

Официальный бюллетень "Промышленная собственность". Книга 1 "Изобретения, полезные модели, топографии интегральных микросхем", 2002, N 4, 15.04.2002. Государственный департамент интеллектуальной собственности Министерства образования и науки Украины.

U A 4 5 7 3 2 A

A 4 5 7 3 2 U A



(19) **UA** (11) **45 732** (13) **A**
 (51) Int. Cl.⁷ **B 23K 9/00 A**

MINISTRY OF EDUCATION AND SCIENCE OF
 UKRAINE

STATE DEPARTMENT OF INTELLECTUAL
 PROPERTY

(12) **DESCRIPTION OF DECLARATIVE PATENT OF UKRAINE FOR INVENTION**

(21), (22) Application: 2001064207, 18.06.2001
 (24) Effective date for property rights: 15.04.2002
 (46) Publication date: 15.04.2002

(72) Inventor:
 Kucherenko Volodymyr Oleksandrovych, UA
 (73) Proprietor:
 NATIONAL TECHNICAL UNIVERSITY "KYIV
 POLYTECHNIC INSTITUTE", UA

(54) **ARC WELDING DEVICE**

(57) Abstract:

The device for arc welding contains an input rectifier with terminals for connection to the mains supply, keys, filters-condensers, welding transformer, condensers, input rectifier, diode, throttle, clamps. One side of the primary winding of the welding transformer is connected through the condenser and key to the common point of one of terminals of the input rectifier and filter-condenser. Another side of the primary winding of the welding transformer is connected through another condenser and key to the common point of another terminal of the input rectifier and another filter-condenser. The midpoint of the

primary winding of the welding transformer is connected to the common point of filters-condensers, the secondary winding of the welding transformer is connected in parallel through the input rectifier, condenser, diode and in series through the throttle to the clamps for connection with the arc space.

Official bulletin "Industrial property". Book 1 "Inventions, utility models, topographies of integrated circuits", 2002, N 4, 15.04.2002. State Department of Intellectual Property of the Ministry of Education and Science of Ukraine.

U A 4 5 7 3 2 A

A 4 5 7 3 2 A



(19) **UA** ⁽¹¹⁾ **45 732** ⁽¹³⁾ **A**
(51)МПК ⁷ **B 23K 9/00 A**

МІНІСТЕРСТВО ОСВІТИ І НАУКИ УКРАЇНИ

ДЕРЖАВНИЙ ДЕПАРТАМЕНТ
ІНТЕЛЕКТУАЛЬНОЇ ВЛАСНОСТІ

(12) ОПИС ВІНАХОДУ ДО ДЕКЛАРАЦІЙНОГО ПАТЕНТУ УКРАЇНИ

(21), (22) Дані стосовно заявки:
2001064207, 18.06.2001

(24) Дата набуття чинності: 15.04.2002

(46) Публікація відомостей про видачу патенту
(деклараційного патенту): 15.04.2002

(72) Винахідник(и):
Кучеренко Володимир Олександрович, UA

(73) Власник(и):
НАЦІОНАЛЬНИЙ ТЕХНІЧНИЙ УНІВЕРСИТЕТ
УКРАЇНИ "КИЇВСЬКИЙ ПОЛІТЕХНІЧНИЙ
ІНСТИТУТ", UA

(54) ПРИСТРІЙ ДЛЯ ДУГОВОГО ЗВАРЮВАННЯ

(57) Реферат:

Пристрій для дугового зварювання включає вхідний випрямляч з входами для підключення до мережі живлення, фільтри-конденсатори, ключі, зварювальний трансформатор, конденсатори, вихідний випрямляч, діод, дросель, клеми. Одна сторона первинної обмотки зварювального трансформатора з'єднана через конденсатор та ключ з загальною точкою одного із виводів вхідного випрямляча та фільтра-конденсатора. Інша сторона первинної обмотки зварювального

трансформатора підключена через інший конденсатор та ключ до загальної точки іншого виводу вхідного випрямляча та іншого фільтра-конденсатора. Середня точка первинної обмотки зварювального трансформатора з'єднана з загальною точкою фільтрів-конденсаторів, при цьому вторинна обмотка зварювального трансформатора підключена паралельно через вихідний випрямляч, конденсатор, діод та послідовно через дросель до клем для з'єднання з дуговим проміжком.

U A 4 5 7 3 2 A

U A 4 5 7 3 2 A

Опис винаходу

5 Винахід має відношення до дугового зварювання, зокрема до джерел живлення електричної зварювальної дуги постійним струмом.

Відомі пристрій, який забезпечує зварювання постійним струмом (Патон Б.Е. Технология электрической сварки металлов и сплавов плавлением. М., "Машиностроение", 1974, с.388). Вказаний пристрій складається зі зварювального трансформатора, блока вентилів, дроселя. Однак подібним пристроям властиві висока вага та габарити: зварювальний випрямляч на струм 300А важить біля 230кг.

10 Основна вага у вказаному пристрої припадає на зварювальний трансформатор, габарити та вага якого зумовлені стандартною частотою загальної мережі живлення (50Гц) і не можуть бути істотно зменшені при збереженні обумовлених вихідних параметрів.

15 Найбільш близьким за технічною суттю є пристрій на базі імпульсних перетворювачів постійного струму (а.с. СРСР №1252097 МКЛ³: В23К9/00 Пентегов І.В. та ін. "Пристрій для дугового зварювання"). Цей пристрій містить вхідний випрямляч з входами для підключення до мережі живлення, фільтри-конденсатори, ключі, конденсатори, зварювальний трансформатор, додаткові конденсатори, вихідний випрямляч, діоди, дросель, клеми. Навантаження в даному пристрої повинно бути підключено послідовно через дві робочі конденсаторні батареї.

20 Недоліком цього пристрою є наявність додаткових конденсаторів, що призводить до неефективних втрат електроенергії, збільшення ваги та вартості пристрою, а головне - ускладнюється налагодження режимів роботи пристрою.

25 В основу винаходу поставлено задачу пристрій для дугового зварювання шляхом виключення додаткових конденсаторів та введенням нових зв'язків між елементами пристрою забезпечити покращеними технологічними властивостями, зменшеними втратами зварювальних матеріалів та електроенергії, а також зниженими витратами електротехнічних матеріалів при виготовленні запропонованого пристрою.

30 Поставлена задача досягається тим, що у запропонованому пристрої, який включає вхідний випрямляч з входами для підключення до мережі живлення, фільтри-конденсатори, ключі, зварювальний трансформатор, конденсатори, вихідний випрямляч, діод, дросель, клеми, новим є те, що з пристрою виключено додаткові конденсатори, а одна сторона первинної обмотки зварювального трансформатора з'єднана через конденсатор та ключ з загальною

35 точкою одного із виводів вхідного випрямляча та фільтра-конденсатора, інша сторона первинної обмотки зварювального трансформатора підключена через інший конденсатор та ключ до загальної точки іншого виводу вхідного випрямляча та іншого фільтра-конденсатора, а середня точка первинної обмотки зварювального трансформатора з'єднана з загальною точкою фільтрів-конденсаторів, при цьому вторинна обмотка зварювального трансформатора підключена паралельно через вихідний випрямляч, конденсатор, діод та послідовно через дросель до клем для з'єднання з дуговим проміжком.

40 Причинно-наслідковий зв'язок між сукупністю ознак винаходу і технічним результатом полягає в тому, що введення вищенаведених нових ознак разом з відомими ознаками забезпечує винахід кращими технологічними властивостями, зменшеними втратами зварювальних матеріалів та електроенергії, зниженими витратами електротехнічних матеріалів при виготовленні запропонованого пристрою.

На Фіі< зображена принципова електрична схема пристрою для дугового зварювання.

45 Пристрій для дугового зварювання включає: вхідний випрямляч 1 з входами для підключення до мережі живлення, фільтри-конденсатори 2,3, ключі 4,5, конденсатори 6,7, зварювальний трансформатор 8, вихідний випрямляч 9, конденсатор 10, діод 11, дросель 12, клеми 13, блок керування 14 та кнопку "Пуск" 15.

50 Одна сторона первинної обмотки зварювального трансформатора 8 з'єднана через конденсатор 6 та ключ 4 з загальною точкою одного із виводів вхідного випрямляча 1 та фільтра-конденсатора 2, інша сторона первинної обмотки зварювального трансформатора 8 підключена через інший конденсатор 7 та ключ 5 до загальної точки іншого виводу вхідного випрямляча 1 та іншого фільтра-конденсатора 3, а середня точка первинної обмотки зварювального трансформатора 8 з'єднана з загальною точкою фільтрів-конденсаторів 2 та 3, при цьому вторинна обмотка зварювального трансформатора 8 підключена паралельно через вихідний випрямляч 9, конденсатор 10, діод 11 та послідовно через дросель 12 до клем 13 для з'єднання з дуговим проміжком. Блок керування 14 з'єднаний з мережею живлення, ключами 4,5 та кнопкою "Пуск" 15.

55 Пристрій, що розглядається, працює наступним чином. При натисканні кнопки 15 "Пуск" блок керування 14 починає генерувати керуючі імпульси, забезпечуючи періодичне та почергове вмикання та вимикання ключів 4 та 5. При цьому первинною обмоткою зварювального трансформатора 8 починають протікати високочастотні імпульси змінного струму, частота яких задається блоком керування 14, а амплітуда - вихідною напругою вхідного випрямляча 1. При надходженні керуючого імпульсу на ключ 4 він відкривається і струм починає рух колом: вхідний випрямляч 1, загальна точка вхідного випрямляча 1 та фільтра-конденсатора 2, ключ 4, конденсатор 6, первинна обмотка зварювального трансформатора 8, спільна точка фільтрів-конденсаторів 2 та 3. Після цього блок керування 14 забезпечує закриття

60 ключа 4 і вмикання ключа 5. При цьому струм в первинній обмотці зварювального трансформатора 8 змінює напрям, перемагнічуючи магнітну систему і рухається колом: загальна точка фільтрів-конденсаторів 2 та 3, первинна обмотка зварювального трансформатора 8, конденсатор 7, ключ 5, загальна точка фільтра-конденсатора 3 вхідного випрямляча 1. Імпульси змінного зварювального струму у вторинній обмотці зварювального трансформатора 8 випрямляються вихідним випрямлячем 9 і подаються паралельно через

конденсатор 10 та діод 11 і послідовно через дросель 12 та клеми 13 на дуговий проміжок. Розмір зварювального струму може регулюватись ступенево - зміною вихідної напруги вхідного випрямляча 1 і плавно - зміною частоти надходження керуючих імпульсів, які генеруються блоком керування 14 та проміжком часу, на

5 протязі якого кожний з ключів 4 та 5 знаходяться у відкритому стані.
Завдяки такому з'єднанню зварювального трансформатора з ключами та вхідним випрямлячем досягається можливість плавно змінювати зварювальний струм у широкому діапазоні, що значно покращує якість зварного з'єднання за рахунок більш точного підбору режимів зварювання, а також внаслідок практично безінерційного керування зварювальним струмом в разі корегування режиму зварювання під впливом збурюючих дій.

10 Головною перевагою запропонованого винаходу є те, що значно скорочується вага активних електротехнічних матеріалів, що використовують на його виготовлення (трансформаторна сталь, обмоткова мідь), знижується також загальна вага пристрою (в 5 разів).

Винахід, що пропонується, дозволяє отримати значний економічний ефект за рахунок зниження витрат активних матеріалів при виготовленні джерела живлення за наведеною схемою. Так, вартість електротехнічних матеріалів знижується в 6 разів (у порівнянні з типовим зварювальним випрямлячем), економія матеріалів при виготовленні одного джерела живлення на 300А складає 180кг.

15 Потреба таких джерел живлення в Україні на рік складає біля 1000 штук. Економія електротехнічних матеріалів у рік складає приблизно 180т. Річний економічний ефект від запровадження одного джерела живлення даного типу у промисловість дорівнює 2600грн. Економічний ефект від запровадження потрібної кількості джерел живлення складе 2600000грн.

20 Джерело живлення, що пропонується, може бути використано в усіх галузях виробництва, де використовується дугове зварювання плавким та неплавким електродом, особливо там, де за умовами роботи необхідно, щоб зварювальне джерело живлення було переносним.

25 **Формула винаходу**

30 Пристрій для дугового зварювання, який містить вхідний випрямляч з входами для підключення до мережі живлення, фільтри-конденсатори, ключі, зварювальний трансформатор, конденсатори, вихідний випрямляч, діод, дросель, клеми, який відрізняється тим, що одна сторона первинної обмотки зварювального трансформатора з'єднана через конденсатор та ключ з загальною точкою одного із виводів вхідного випрямляча та фільтра-конденсатора, інша сторона первинної обмотки зварювального трансформатора підключена через інший конденсатор та ключ до загальної точки іншого виводу вхідного випрямляча та іншого фільтра-конденсатора, а середня точка первинної обмотки зварювального трансформатора з'єднана з загальною точкою фільтрів-конденсаторів, при цьому вторинна обмотка зварювального трансформатора підключена паралельно через вихідний випрямляч, конденсатор, діод та послідовно через дросель до клем для з'єднання з дуговим проміжком.

40

45

50

55

60

65

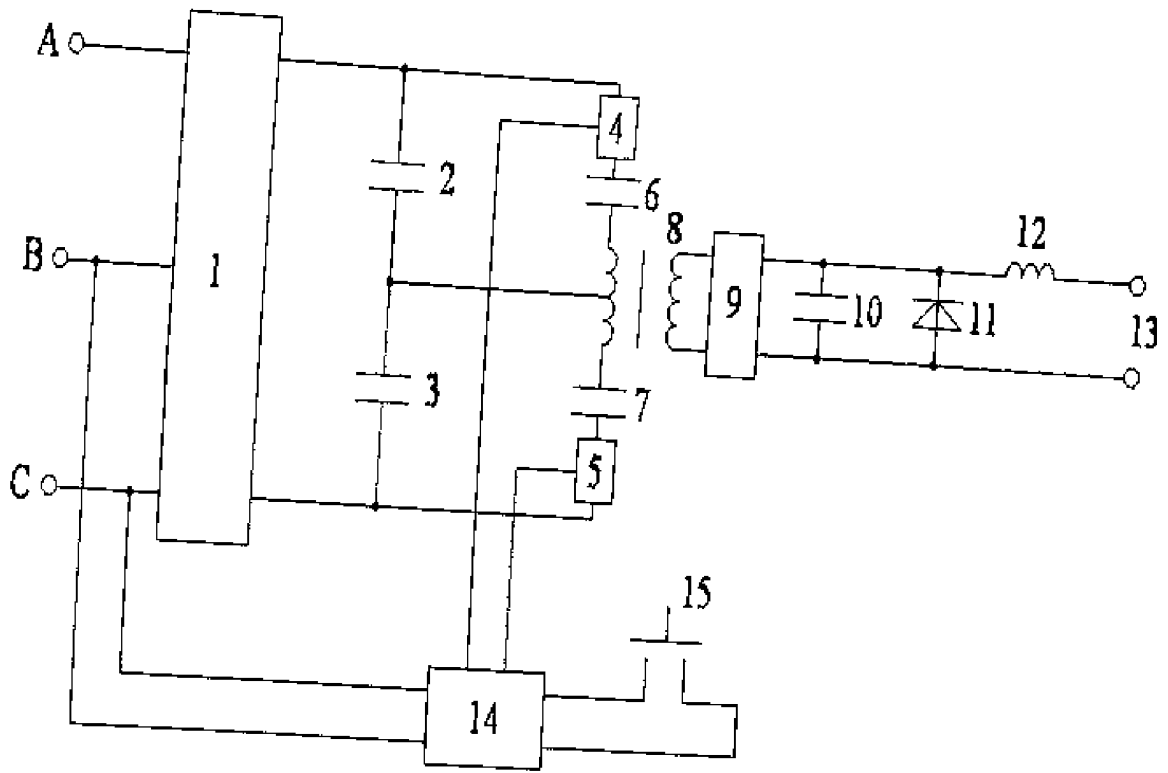

Фіг.

Офіційний бюлетень "Промислова власність". Книга 1 "Винаходи, корисні моделі, топографії інтегральних мікросхем", 2002, N 4, 15.04.2002. Державний департамент інтелектуальної власності Міністерства освіти і науки України.

U A 4 5 7 3 2 A

U A 4 5 7 3 2 A