(19)中华人民共和国国家知识产权局

(12)实用新型专利

(10)授权公告号 CN 201986893 U
(45)授权公告日 2011.09.28

(21)申请号 201120014702.7

(22)申请日 2011.01.18

(73)专利权人 岑柳勋
地址 315322 浙江省慈溪市新浦镇双庆浦村红星（宏驰文具公司）

(72)发明人 岑柳勋

(51)Int.Cl.
A45C 11/34(2006.01)

权利要求书 1 页 说明书 1 页 附图 1 页

(54)实用新型名称

多功能铅笔盒

(57)摘要

本实用新型涉及一种学习辅助工具，特别涉及一种多功能铅笔盒，本实用新型的多功能铅笔盒在铅笔盒上设置有削笔刀，从而防止削笔刀丢失；包括盒体，盒体内设置有凹槽，盒体的顶部设置有盒盖，盒体上设置有削笔刀槽，并在削笔刀槽内放置有削笔刀。

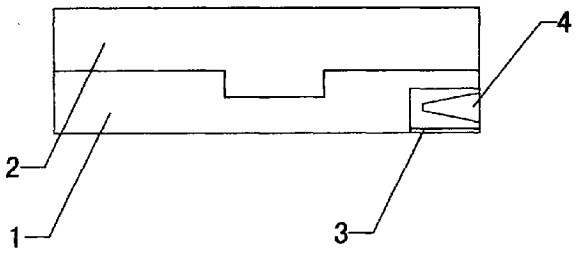

CN 201986893 U

1. 一种多功能铅笔盒，包括盒体，盒体内设置有凹槽，盒体的顶部设置有盒盖，其特征在于：所述盒体上设置有削笔刀槽，并在所述削笔刀槽内放置有削笔刀。

2. 根据权利要求 1 所述的多功能铅笔盒，其特征在于：所述削笔刀槽位于所述盒体的右侧面上。

多功能铅笔盒

【技术领域】

[0001] 本实用新型涉及一种学习辅助工具，特别涉及一种多功能铅笔盒。

【背景技术】

[0002] 众所周知，铅笔盒是学生学习的文具之一。铅笔盒学生用来装钢笔、铅笔、尺子、橡皮等文具的盒子。质地很多，一般有木质、铁质、塑料制品，形状各异，多为长方体形状；现有的铅笔盒包括盒体，盒体内设置有凹槽，盒体的顶部设置有盒盖，这种铅笔盒内放置的削笔刀使用后，学生很容易将其丢失。

【发明内容】

[0003] 为了克服背景技术中的不足，本实用新型公开一种多功能铅笔盒，所述的多功能铅笔盒在铅笔盒上设置有削笔刀，从而可达到防止削笔刀丢失的目的。

[0004] 为实现上述发明目的，本实用新型采用如下技术方案：

[0005] 一种多功能铅笔盒，包括盒体，盒体内设置有凹槽，盒体的顶部设置有盒盖，所述盒体上设置有削笔刀槽，并在所述削笔刀槽内放置有削笔刀。

[0006] 所述的多功能铅笔盒，所述削笔刀槽位于所述盒体的右侧面上。

[0007] 由于采用如上所述的技术方案，本实用新型具有如下有益效果：

[0008] 本实用新型所述的多功能铅笔盒，在盒体上设置有削笔刀槽，并在削笔刀槽内放置有削笔刀，这样，削笔刀直接设置在铅笔盒上，从而防止削笔刀丢失。

【附图说明】

[0009] 图 1 是本实用新型的结构示意图。

【具体实施方式】

[0010] 通过下面的实施例可以更详细的解释本实用新型，公开本实用新型的目的旨在保护本实用新型范围内的一切变化和改进，本实用新型并不局限于下面的实施例；

[0011] 参见图 1，本实用新型的多功能铅笔盒，包括盒体 1，盒体 1 内设置有凹槽，盒体 1 的顶部设置有盒盖 2，盒体 1 上设置有削笔刀槽 3，并在削笔刀槽 3 内放置有削笔刀 4，这样，削笔刀直接设置在铅笔盒上，从而防止削笔刀丢失。

[0012] 本实用新型实施例中，为了更方便学生削铅笔，特采用如下设计：削笔刀槽 3 位于盒体 1 的右侧面上。

[0013] 以上的实施例仅仅是对本实用新型的优选实施方式进行描述，并非对本实用新型的范围进行限定，在不脱离本实用新型设计精神的前提下，本领域普通工程技术人员对本实用新型的技术方案作出的各种变形和改进，均应落入本实用新型的权利要求书确定的保护范围内。

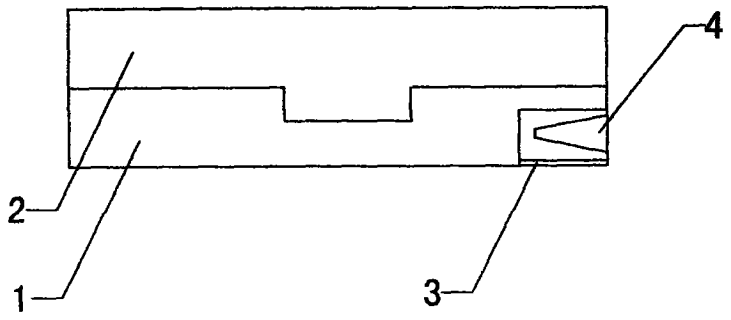

图 1