

(19)



Europäisches Patentamt

European Patent Office

Office européen des brevets



(11)

**EP 1 528 211 A3**

(12)

## EUROPÄISCHE PATENTANMELDUNG

(88) Veröffentlichungstag A3:  
**03.08.2005 Patentblatt 2005/31**

(51) Int Cl.7: **E06B 3/30**

(43) Veröffentlichungstag A2:  
**04.05.2005 Patentblatt 2005/18**

(21) Anmeldenummer: **04024479.0**

(22) Anmeldetag: **14.10.2004**

(84) Benannte Vertragsstaaten:  
**AT BE BG CH CY CZ DE DK EE ES FI FR GB GR  
HU IE IT LI LU MC NL PL PT RO SE SI SK TR**  
Benannte Erstreckungsstaaten:  
**AL HR LT LV MK**

(72) Erfinder: **Widmer, Noah**  
**8570 Weinfelden (CH)**

(74) Vertreter: **Blum, Rudolf E.**  
**E. Blum & Co**  
**Vorderberg 11**  
**8044 Zürich (CH)**

(30) Priorität: **22.10.2003 CH 18042003**

(71) Anmelder: **Widmer, Noah**  
**8570 Weinfelden (CH)**

### (54) Fensterflügel und Fenster mit demselben sowie ein Profil dafür

(57) Bei einem Fenster ist ein Fensterflügel (1) mit einer Mehrfach-Verglasung (4,5,6) vorgesehen. Die äussere Scheibe (5) ist an ihrer Aussenseite randseitig

mit einem umlaufenden, an der Scheibe angeklebten Profil (7) versehen. Dieses schützt die ansonsten freiliegende Glaskante und bildet eine sichtbare Begrenzung der Scheibenfläche.

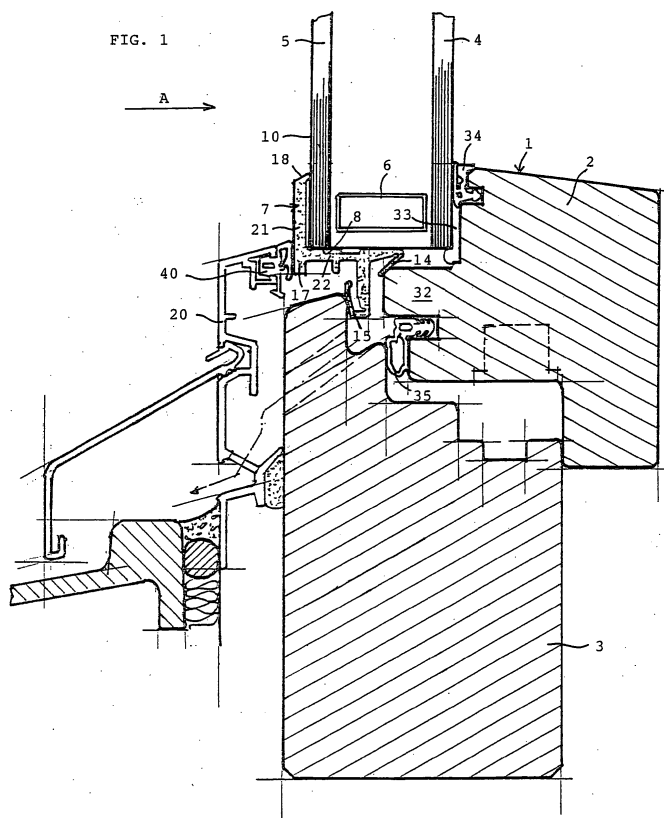

EP 1 528 211 A3



Europäisches  
Patentamt

# EUROPÄISCHER RECHERCHENBERICHT

Nummer der Anmeldung  
EP 04 02 4479

EINSCHLÄGIGE DOKUMENTE			
Kategorie	Kennzeichnung des Dokuments mit Angabe, soweit erforderlich, der maßgeblichen Teile	Betrifft Anspruch	KLASSIFIKATION DER ANMELDUNG (Int.Cl.7)
A,D	EP 1 106 770 A1 (WFT FASSADENTECHNIK AG) 13. Juni 2001 (2001-06-13) * das ganze Dokument *	1-15	E06B3/30
A	EP 0 771 924 A1 (ALCAN FRANCE; TECHNAL) 7. Mai 1997 (1997-05-07) * Spalte 4, Zeilen 18-29; Abbildung 2 *	1-4	
			RECHERCHIERTE SACHGEBIETE (Int.Cl.7)
			E06B
Der vorliegende Recherchenbericht wurde für alle Patentansprüche erstellt			
Recherchenort München		Abschlußdatum der Recherche 2. Februar 2005	Prüfer Merz, W
<p>KATEGORIE DER GENANNTEN DOKUMENTE</p> <p>X : von besonderer Bedeutung allein betrachtet  Y : von besonderer Bedeutung in Verbindung mit einer anderen Veröffentlichung derselben Kategorie  A : technologischer Hintergrund  O : nichtschriftliche Offenbarung  P : Zwischenliteratur</p> <p>T : der Erfindung zugrunde liegende Theorien oder Grundsätze  E : älteres Patentdokument, das jedoch erst am oder nach dem Anmeldedatum veröffentlicht worden ist  D : in der Anmeldung angeführtes Dokument  L : aus anderen Gründen angeführtes Dokument</p> <p>&amp; : Mitglied der gleichen Patentfamilie, übereinstimmendes Dokument</p>			

2  
EPO FORM 1503 03/02 (P04/C03)



Europäisches  
Patentamt

Nummer der Anmeldung

EP 04 02 4479

### GEBÜHRENPFLICHTIGE PATENTANSPRÜCHE

Die vorliegende europäische Patentanmeldung enthielt bei ihrer Einreichung mehr als zehn Patentansprüche.

- ☐ Nur ein Teil der Anspruchsgebühren wurde innerhalb der vorgeschriebenen Frist entrichtet. Der vorliegende europäische Recherchenbericht wurde für die ersten zehn sowie für jene Patentansprüche erstellt, für die Anspruchsgebühren entrichtet wurden, nämlich Patentansprüche:
- ☐ Keine der Anspruchsgebühren wurde innerhalb der vorgeschriebenen Frist entrichtet. Der vorliegende europäische Recherchenbericht wurde für die ersten zehn Patentansprüche erstellt.

### MANGELNDE EINHEITLICHKEIT DER ERFINDUNG

Nach Auffassung der Recherchenabteilung entspricht die vorliegende europäische Patentanmeldung nicht den Anforderungen an die Einheitlichkeit der Erfindung und enthält mehrere Erfindungen oder Gruppen von Erfindungen, nämlich:

Siehe Ergänzungsblatt B

- ☐ Alle weiteren Recherchegebühren wurden innerhalb der gesetzten Frist entrichtet. Der vorliegende europäische Recherchenbericht wurde für alle Patentansprüche erstellt.
- ☐ Da für alle recherchierbaren Ansprüche die Recherche ohne einen Arbeitsaufwand durchgeführt werden konnte, der eine zusätzliche Recherchegebühr gerechtfertigt hätte, hat die Recherchenabteilung nicht zur Zahlung einer solchen Gebühr aufgefordert.
- ☐ Nur ein Teil der weiteren Recherchegebühren wurde innerhalb der gesetzten Frist entrichtet. Der vorliegende europäische Recherchenbericht wurde für die Teile der Anmeldung erstellt, die sich auf Erfindungen beziehen, für die Recherchegebühren entrichtet worden sind, nämlich Patentansprüche:
- ☒ Keine der weiteren Recherchegebühren wurde innerhalb der gesetzten Frist entrichtet. Der vorliegende europäische Recherchenbericht wurde für die Teile der Anmeldung erstellt, die sich auf die zuerst in den Patentansprüchen erwähnte Erfindung beziehen, nämlich Patentansprüche:

1-15



Europäisches  
Patentamt

**MANGELNDE EINHEITLICHKEIT  
DER ERFINDUNG  
ERGÄNZUNGSBLATT B**

Nummer der Anmeldung

EP 04 02 4479

Nach Auffassung der Recherchenabteilung entspricht die vorliegende europäische Patentanmeldung nicht den Anforderungen an die Einheitlichkeit der Erfindung und enthält mehrere Erfindungen oder Gruppen von Erfindungen, nämlich:

**1. Ansprüche: 1-15**

Fensterflügel und dessen Verwendung in einem Fenster  
---

**2. Ansprüche: 16-20**

Profil und dessen Verwendung in einem Fenster  
---

**ANHANG ZUM EUROPÄISCHEN RECHERCHENBERICHT  
ÜBER DIE EUROPÄISCHE PATENTANMELDUNG NR.**

EP 04 02 4479

In diesem Anhang sind die Mitglieder der Patentfamilien der im obengenannten europäischen Recherchenbericht angeführten Patentdokumente angegeben.

Die Angaben über die Familienmitglieder entsprechen dem Stand der Datei des Europäischen Patentamts am  
Diese Angaben dienen nur zur Unterrichtung und erfolgen ohne Gewähr.

02-02-2005

Im Recherchenbericht angeführtes Patentdokument	Datum der Veröffentlichung	Mitglied(er) der Patentfamilie	Datum der Veröffentlichung
EP 1106770	A1	13-06-2001	CH 691913 A5 30-11-2001
-----			
EP 0771924	A1	07-05-1997	FR 2740812 A1 09-05-1997
			FR 2740811 A1 09-05-1997
			DE 69612538 D1 23-05-2001
			DE 69612538 T2 09-08-2001
			ES 2155925 T3 01-06-2001
			GR 3035954 T3 31-08-2001
			PT 771924 T 30-08-2001
-----			

EPO FORM P0461

Für nähere Einzelheiten zu diesem Anhang : siehe Amtsblatt des Europäischen Patentamts, Nr.12/82