

RZECZPOSPOLITA  
POLSKA



Urząd Patentowy  
Rzeczypospolitej Polskiej

(12)

# OPIS OCHRONNY WZORU PRZEMYSŁOWEGO

(19) **PL** (11) **4919**

(21) Numer zgłoszenia: **1687**

(22) Data zgłoszenia: **30.08.2002**

(51) Klasyfikacja:  
**06-01**

(54)

**Siedzisko trzymiejscowe**

(45) O udzieleniu prawa z rejestracji ogłoszono:  
**31.05.2004 WUP 05/2004**

(73) Uprawniony z rejestracji wzoru przemysłowego:  
**ASTROMAL Sp. z o.o., Wilkowice, (PL)**

(72) Twórca(y) wzoru przemysłowego:  
**Stróżyk Andrzej, Leszno, (PL)**

**PL 4919**

Nr Rp. 4919

Klasa 06-01

## Siedzisko trzymiejscowe

Przedmiotem wzoru przemysłowego jest siedzisko trzymiejscowe.

Istota wzoru przemysłowego przejawia się w kształcie i budowie siedziska.

Przedmiot wzoru przemysłowego przedstawiony jest na rysunku, na którym fig.1 pokazuje siedzisko w widoku z góry, fig.2 – fotel siedziska w widoku z przodu, a fig.3 – fotel siedziska w widoku z boku.

Siedzisko trzymiejscowe ma postać jednolitej skorupy zawierającej trzy wydzielone fotele, każdy mający siedzisko i oparcie zakończone uchwytem. Jeden z foteli usytuowany jest w części środkowej skorupy, natomiast dwa pozostałe umiejscowione są w częściach bocznych skorupy i patrząc z góry położone zbieżnie w stronę przednią siedziska.

W części tylnej i częściach bocznych znajduje się pozioma półka przechodząca w pionowo położone obrzeże, które również znajduje się w części przedniej. Pomiedzy fotelami znajdują się wgłębienia.

Każdy z foteli w widoku z boku ma położony w przybliżeniu pionowo odcinek górny przechodzący w nieznacznie wybrzuszone i rozszerzające się ku dołowi oparcie przechodzące następnie zaokrągleniem w położone w przybliżeniu poziomo siedzisko.

Obrys siedziska trzymiejscowego w widoku z góry utworzony jest z długiego, prostego boku tylnego przechodzącego na obu zakończeniach w prostopadle położone do niego krótsze, proste boki przechodzące w części przedniej w prostopadle położone do nich krótkie, proste odcinki złączone kilkakrotnie łamanym i skierowanym do tyłu bokiem przednim powstałym z nachylonych odcinków prostych przechodzących w części środkowej w poziomy odcinek.

Fotel jest wyposażony w materiał wandaloodporny.

Siedzisko trzymiejscowe znajduje zastosowanie w pojazdach transportu publicznego.

Cechy istotne wzoru przemysłowego to :

1. jednolita skorupa zawierająca trzy wydzielone fotele
2. jeden fotel usytuowany jest w części środkowej siedziska, a dwa pozostałe po bokach, przy czym fotele umieszczone po bokach siedziska patrząc z góry położone są zbieżnie w stronę przednią siedziska
3. każdy fotel zawiera siedzisko i oparcie zakończone uchwytem
4. pozioma półka znajdująca się w części tylnej oraz w częściach bocznych przechodząca w pionowo położone obrzeże, które również znajduje się w części przedniej
5. wgłębienia znajdujące się pomiędzy fotelami
6. każdy z foteli w widoku z boku ma położony w przybliżeniu pionowo odcinek górny przechodzący w nieznacznie wybrzuszone i rozszerzające się do dołu oparcie przechodzące zaokrągleniem w położone w przybliżeniu poziomo siedzisko
7. obrys siedziska o kształcie w widoku z góry utworzonym z długiego, prostego boku tylnego przechodzącego na obu zakończeniach w prostopadle położone do niego krótsze, proste boki przechodzące w części przedniej w prostopadle położone do nich krótkie, proste odcinki łączone kilkakrotnie łamanym i skierowanym do tyłu bokiem przednim powstałym z nachylonych odcinków przechodzących w części środkowej w poziomy odcinek

Pełnomocnik :

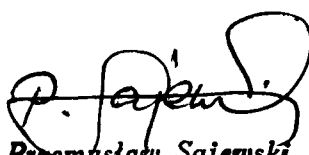

*inż. Przemysław Sajewski*  
Rzecznik Patentowy

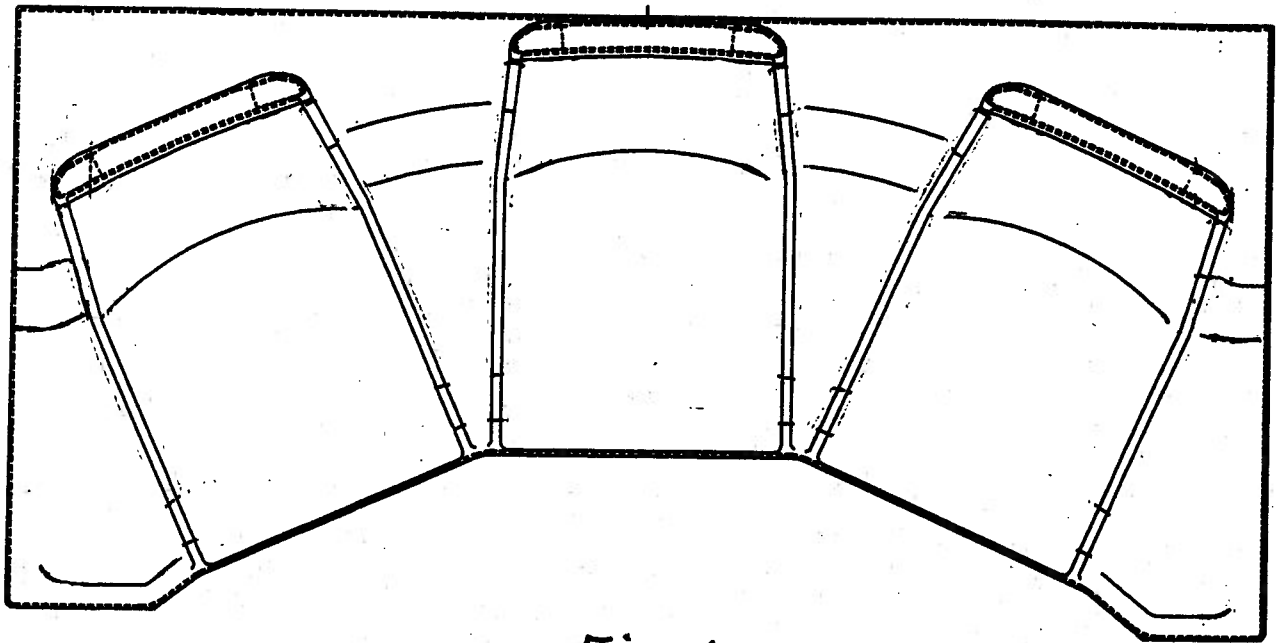

Fig. 1

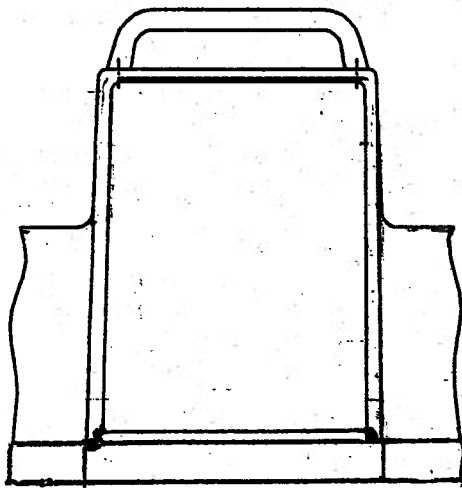

Fig. 2

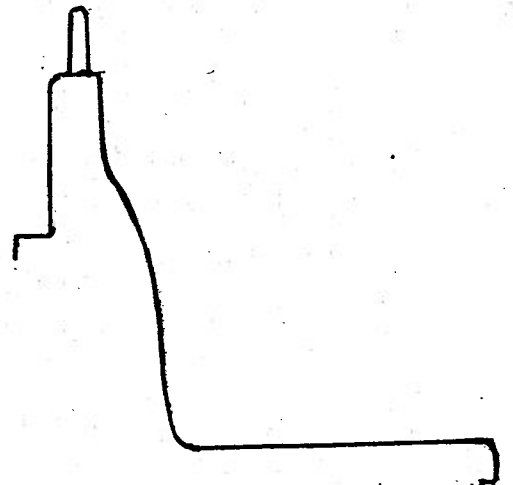

Fig. 3

Patnomocnik:

*P. Sajewski*  
inż. Przemysław Sajewski  
Rzecznik Patentowy